

Agenzia del Teritorio CATASTO FABBRICATI Ufficio Provinciale di Alessandria	Dichiarazione protocollata n. 000329893 del 23/12/2002 Planimetria di u.i.u. in Comune di Spigno Monferrato Regione Vico		civ. SNC
	Identificativi Catastali: Sezione: Foglio: 8 Particella: 552 Subalterno:	Compilata da: Adorno Roano Iscritto all'albo: Geometri Prov. Asti	N. 431
Scheda n. 1 Scala 1:200			

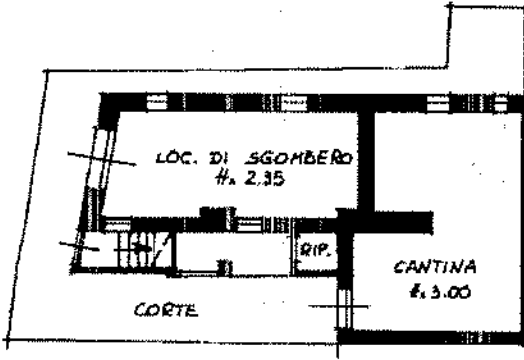

PIANO TERRA

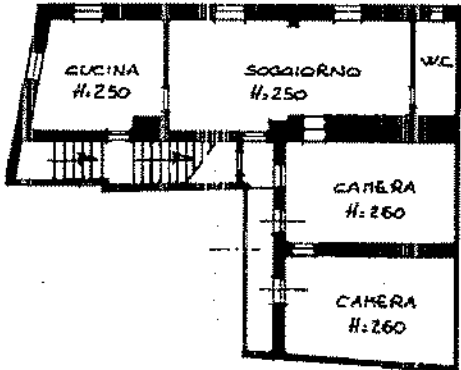

PIANO PRIMO

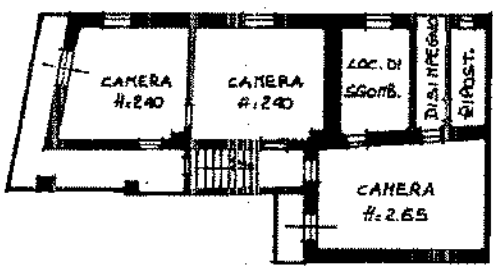

PIANO SECONDO

Ultima planimetria in atti

Catasto dei Fabbricati - Situazione al 05/04/2024 - Comune di SPIGNO MONFERRATO(1981) - c. Foglio 8 - Foglio 8 - Particella 552 - Subalterno 431 - Uff. grafico REGIONE VICO n. SNC Piano T-2