

LOTTO 16

ALLEGATO "B"

INDIVIDUAZIONE LOTTO

Teramo, 29.02.2024

Gli esperti estimatori

Geom. Osvaldo Reginelli



Geom. Gianfranco Giuliani



Geom. Serena Vanarelli



**ELABORATO GRAFICO
INDIVIDUAZIONE LOTTO
Lotto 16**

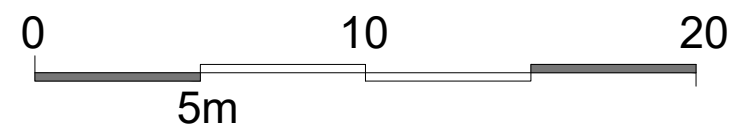
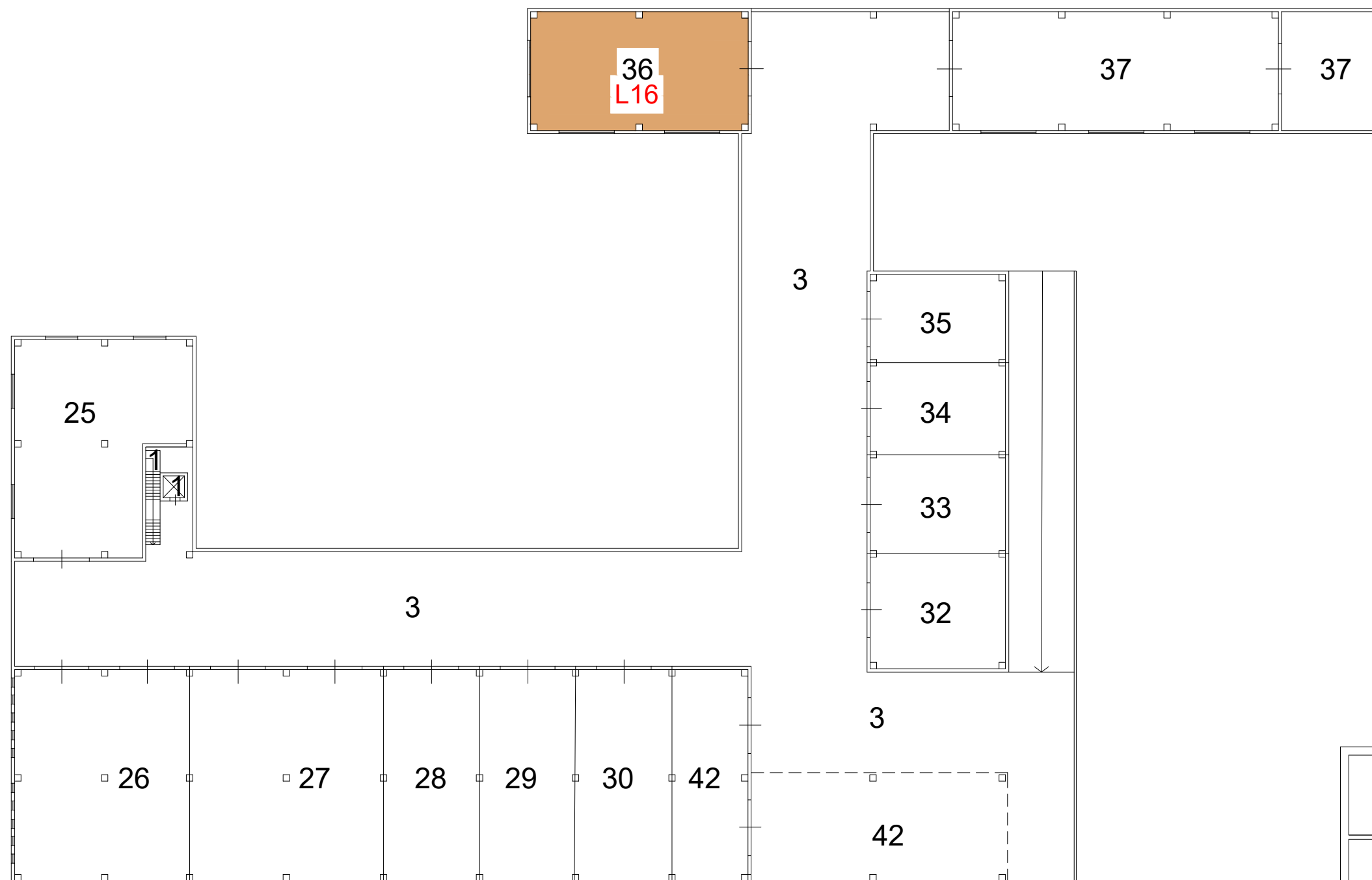

PIANTA PIANO PRIMO

TRIBUNALE DI TERAMO ESECUZIONE IMMOBILIARE - R.G. n° 192/2023	
COMUNE di CANZANO (TE)	
Orientamento	Gli Esperti Estimatori (Cav. Geom. Osvaldo Reginelli)
	(Geom. Gianfranco Giuliani)
	(Geom. Serena Vanarelli)