

LOTTO 16

ALLEGATO “C”

RILIEVO-DOCUMENTAZIONE COMUNALE-STATO DEI LUOGHI

Teramo, 29.02.2024

Gli esperti estimatori

Geom. Osvaldo Reginelli



Geom. Gianfranco Giuliani



Geom. Serena Vanarelli



**RILIEVO-DOCUMENTAZIONE
 COMUNALE-STATO DEI LUOGHI**
 Lotto 16
 Scala 1:500

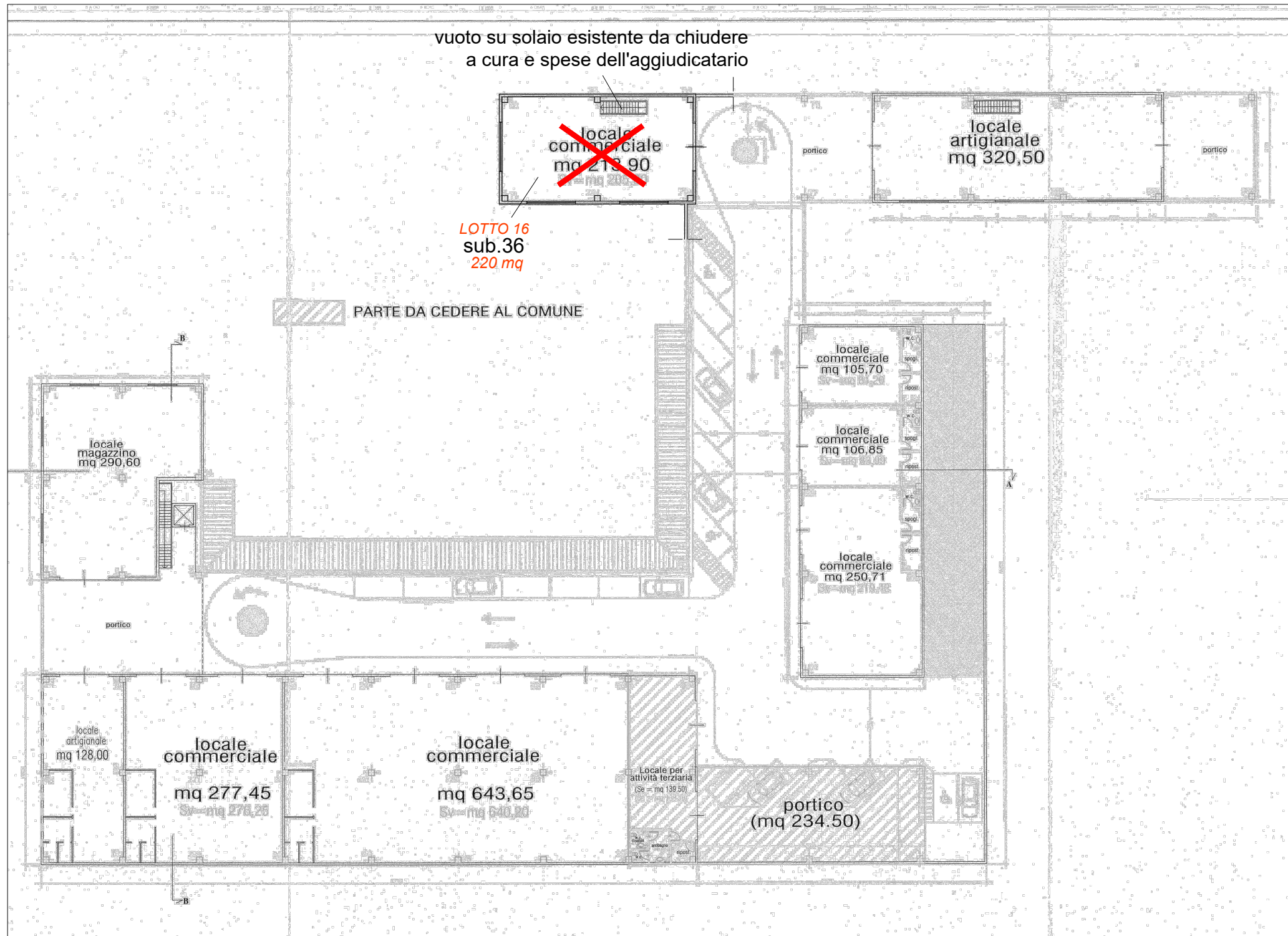

Piano Primo

| | |
|---|---|
| TRIBUNALE DI TERAMO | |
| ESECUZIONE IMMOBILIARE - R.G. n° 192/2023 | |
| COMUNE di CANZANO (TE) | |
| Orientamento  | Gli Esperti Estimatori (Cav. Geom. Osvaldo Reginelli) (Geom. Gianfranco Giuliani) (Geom. Serena Vanarelli) |