

Mauro Baldo ARCHITETTO

via del Gavardello nc. 73 52100 AREZZO
tel +39 0575383280 e-mail: mauro@archbaldo.it

Data: **22 giugno 2023**

Tribunale di Arezzo

Esecuzione Immobiliare 129/2021

**CRIO SPV 4 s.r.l.
C/**



**Allegato 02 a perizia
DOCUMENTAZIONE CATASTALE**



- visura per nominativo
- planimetria generale scala 1:5.000
- estratti di mappa fogli catastali 45 – 46 -60 – 61 - 62 – 63 - 64 – 76 - 78
- elaborato planimetrico fabbricato foglio 61 particella 75
- planimetrie fabbricato foglio 61 particella 75 sub 11 – 12 – 13 – 8 – 7
- elaborato planimetrico fabbricato foglio 61 particella 73
- planimetrie fabbricato foglio 61 particella 73 sub 3 – 5
- elaborato planimetrico fabbricati foglio 61 particella 52
- planimetrie fabbricati foglio 61 particella 52 sub 1 – 2 - 3 – 4 – 5 – 6-
10
- planimetria fabbricato foglio 61 particella 261
- planimetria fabbricato foglio 60 particella 108



Visura attuale sintetica per soggetto

Situazione degli atti informatizzati al 31/10/2022

Dati della richiesta	Terreni e Fabbricati siti nel comune di BUCINE (B243) provincia AREZZO
Soggetto individuato	[REDACTED]

1. Immobili siti nel Comune di BUCINE (Codice B243) Catasto dei Fabbricati

N.	DATI IDENTIFICATIVI				DATI DI CLASSAMENTO							ALTRE INFORMAZIONI	
	Sez Urbana	Foglio	Numero	Sub	Zona Cens.	Micro Zona	Categoria	Classe	Consistenza	Superficie Catastale	Rendita	Indirizzo Dati derivanti da	Dati Ulteriori
1		60	108				C/2	2	42m ²	Totale: 48 m ²	Euro 156,18	LOCALITA' TRIBBI n. SNC Piano T VARIAZIONE TOPONOMASTICA del 01/10/2018 Pratica n. AR0067406 in atti dal 01/10/2018 VARIAZIONE TOPONOMASTICA DERIVANTE DA AGGIORNAMENTO ANSC (n. 24304.1/2018)	Annotazione
2		61	52	1			A/3	4	5 vani	Totale: 93 m ² Totale escluse aree scoperte**: 93 m ²	Euro 400,25	LOCALITA' TRIBBI n. SNC Piano T VARIAZIONE TOPONOMASTICA del 01/10/2018 Pratica n. AR0067407 in atti dal 01/10/2018 VARIAZIONE TOPONOMASTICA DERIVANTE DA AGGIORNAMENTO ANSC (n. 24305.1/2018)	Annotazione
3		61	52	2			C/2	3	64m ²	Totale: 82 m ²	Euro 277,65	LOCALITA' TRIBBI n. SNC Piano T VARIAZIONE TOPONOMASTICA del 01/10/2018 Pratica n. AR0067408 in atti dal 01/10/2018 VARIAZIONE TOPONOMASTICA DERIVANTE DA AGGIORNAMENTO ANSC (n. 24306.1/2018)	Annotazione
4		61	52	3			C/2	3	81m ²	Totale: 96 m ²	Euro 351,40	LOCALITA' TRIBBI n. SNC Piano 1 VARIAZIONE TOPONOMASTICA del 01/10/2018 Pratica n. AR0067409 in atti dal 01/10/2018 VARIAZIONE TOPONOMASTICA DERIVANTE DA AGGIORNAMENTO ANSC (n. 24307.1/2018)	Annotazione
5		61	52	4			C/2	3	76m ²	Totale: 91 m ²	Euro 329,71	LOCALITA' TRIBBI n. SNC Piano T VARIAZIONE TOPONOMASTICA del 01/10/2018 Pratica n. AR0067410 in atti dal 01/10/2018 VARIAZIONE TOPONOMASTICA DERIVANTE DA AGGIORNAMENTO ANSC (n. 24308.1/2018)	Annotazione

Visura attuale sintetica per soggetto

Situazione degli atti informatizzati al 31/10/2022

N.	DATI IDENTIFICATIVI				DATI DI CLASSAMENTO							ALTRE INFORMAZIONI	
	Sez Urbana	Foglio	Numero	Sub	Zona Cens.	Micro Zona	Categoria	Classe	Consistenza	Superficie Catastale	Rendita	Indirizzo Dati derivanti da	Dati Ulteriori
6		61	52	5			A/3	4	4 vani	Totale: 80 m ² Totale escluse aree scoperte**: 75 m ²	Euro 320,20	LOCALITA' TRIBBI n. SNC Piano T VARIAZIONE TOPONOMASTICA del 01/10/2018 Pratica n. AR0067411 in atti dal 01/10/2018 VARIAZIONE TOPONOMASTICA DERIVANTE DA AGGIORNAMENTO ANSC (n. 24309.1/2018)	Annotazione
7		61	52	6			A/3	4	8,5 vani	Totale: 174 m ² Totale escluse aree scoperte**: 171 m ²	Euro 680,43	LOCALITA' TRIBBI n. SNC Piano S1-T VARIAZIONE TOPONOMASTICA del 01/10/2018 Pratica n. AR0067412 in atti dal 01/10/2018 VARIAZIONE TOPONOMASTICA DERIVANTE DA AGGIORNAMENTO ANSC (n. 24310.1/2018)	Annotazione
8		61	73	3			C/2	3	45m ²	Totale: 70 m ²	Euro 195,22	LOCALITA' TRIBBI n. SNC Piano T VARIAZIONE TOPONOMASTICA del 01/10/2018 Pratica n. AR0067413 in atti dal 01/10/2018 VARIAZIONE TOPONOMASTICA DERIVANTE DA AGGIORNAMENTO ANSC (n. 24311.1/2018)	Annotazione
9		61	75	7			A/3	3	4 vani	Totale: 74 m ² Totale escluse aree scoperte**: 74 m ²	Euro 268,56	LOCALITA' TRIBBI n. SNC Piano 2 VARIAZIONE TOPONOMASTICA del 01/10/2018 Pratica n. AR0067414 in atti dal 01/10/2018 VARIAZIONE TOPONOMASTICA DERIVANTE DA AGGIORNAMENTO ANSC (n. 24312.1/2018)	Annotazione
10		61	75	8			A/3	3	4,5 vani	Totale: 80 m ² Totale escluse aree scoperte**: 80 m ²	Euro 302,13	LOCALITA' TRIBBI n. SNC Piano 2 VARIAZIONE TOPONOMASTICA del 01/10/2018 Pratica n. AR0067415 in atti dal 01/10/2018 VARIAZIONE TOPONOMASTICA DERIVANTE DA AGGIORNAMENTO ANSC (n. 24313.1/2018)	Annotazione
11		61	75	11			A/3	5	13,5 vani	Totale: 270 m ² Totale escluse aree scoperte**: 267 m ²	Euro 1.254,99	LOCALITA' TRIBBI n. SNC Piano T VARIAZIONE TOPONOMASTICA del 01/10/2018 Pratica n. AR0067417 in atti dal 01/10/2018 VARIAZIONE TOPONOMASTICA DERIVANTE DA AGGIORNAMENTO ANSC (n. 24315.1/2018)	Notifica Annotazione

Visura attuale sintetica per soggetto

Situazione degli atti informatizzati al 31/10/2022

N.	DATI IDENTIFICATIVI				DATI DI CLASSAMENTO							ALTRE INFORMAZIONI	
	Sez Urbana	Foglio	Numero	Sub	Zona Cens.	Micro Zona	Categoria	Classe	Consistenza	Superficie Catastale	Rendita	Indirizzo Dati derivanti da	Dati Ulteriori
12		61	75	12			A/3	3	4,5 vani	Totale: 99 m ² Totale escluse aree scoperte**: 97 m ²	Euro 302,13	LOCALITA' TRIBBI n. SNC Piano 1 VARIAZIONE TOPONOMASTICA del 01/10/2018 Pratica n. AR0067418 in atti dal 01/10/2018 VARIAZIONE TOPONOMASTICA DERIVANTE DA AGGIORNAMENTO ANSC (n. 24316.1/2018)	Annotazione
13		61	75	13			A/3	3	5 vani	Totale: 104 m ² Totale escluse aree scoperte**: 86 m ²	Euro 335,70	LOCALITA' TRIBBI n. SNC Piano 1 VARIAZIONE TOPONOMASTICA del 01/10/2018 Pratica n. AR0067419 in atti dal 01/10/2018 VARIAZIONE TOPONOMASTICA DERIVANTE DA AGGIORNAMENTO ANSC (n. 24317.1/2018)	Annotazione
14		61	52	10			D/10				Euro 3.548,00	LOCALITA' TRIBBI n. SNC Piano T VARIAZIONE TOPONOMASTICA del 01/10/2018 Pratica n. AR0067420 in atti dal 01/10/2018 VARIAZIONE TOPONOMASTICA DERIVANTE DA AGGIORNAMENTO ANSC (n. 24318.1/2018)	Annotazione
15		61	261	2			C/2	3	94m ²	Totale: 107 m ²	Euro 407,79	LOCALITA' TRIBBI Piano T VARIAZIONE TOPONOMASTICA del 01/10/2018 Pratica n. AR0067424 in atti dal 01/10/2018 VARIAZIONE TOPONOMASTICA DERIVANTE DA AGGIORNAMENTO ANSC (n. 24322.1/2018)	Notifica Annotazione
16		61	73	5			D/10				Euro 2.290,00	LOCALITA' TRIBBI Piano T-1 - 2 VARIAZIONE TOPONOMASTICA del 01/10/2018 Pratica n. AR0067425 in atti dal 01/10/2018 VARIAZIONE TOPONOMASTICA DERIVANTE DA AGGIORNAMENTO ANSC (n. 24323.1/2018)	Annotazione

Immobile 1: **Annotazione:** DICHIARATA SUSSISTENZA DEI REQUISITI DI RURALITA' CON DOMANDA PROT. N. AR0186648 DEL 30/09/2011,2-Classamento e rendita validati (D.M. 701/94)

Immobile 2: **Annotazione:** DICHIARATA SUSSISTENZA DEI REQUISITI DI RURALITA' CON DOMANDA PROT. N. AR0186648 DEL 30/09/2011,2-Classamento e rendita non rettificati entro dodici mesi dalla data di iscrizione in atti della dichiarazione (D.M. 701/94)

Immobile 3: **Annotazione:** DICHIARATA SUSSISTENZA DEI REQUISITI DI RURALITA' CON DOMANDA PROT. N. AR0186648 DEL 30/09/2011,2-Classamento e rendita non rettificati entro dodici mesi dalla data di iscrizione in atti della dichiarazione (D.M. 701/94)

Visura attuale sintetica per soggetto

Situazione degli atti informatizzati al 31/10/2022

Immobile 4:	Annotazione:	DICHIARATA SUSSISTENZA DEI REQUISITI DI RURALITA' CON DOMANDA PROT. N. AR0186648 DEL 30/09/2011,2-Classamento e rendita non rettificati entro dodici mesi dalla data di iscrizione in atti della dichiarazione (D.M. 701/94)
Immobile 5:	Annotazione:	DICHIARATA SUSSISTENZA DEI REQUISITI DI RURALITA' CON DOMANDA PROT. N. AR0186648 DEL 30/09/2011,2-Classamento e rendita non rettificati entro dodici mesi dalla data di iscrizione in atti della dichiarazione (D.M. 701/94)
Immobile 6:	Annotazione:	DICHIARATA SUSSISTENZA DEI REQUISITI DI RURALITA' CON DOMANDA PROT. N. AR0186648 DEL 30/09/2011,2-Classamento e rendita non rettificati entro dodici mesi dalla data di iscrizione in atti della dichiarazione (D.M. 701/94)
Immobile 7:	Annotazione:	DICHIARATA SUSSISTENZA DEI REQUISITI DI RURALITA' CON DOMANDA PROT. N. AR0186648 DEL 30/09/2011,2-Classamento e rendita non rettificati entro dodici mesi dalla data di iscrizione in atti della dichiarazione (D.M. 701/94)
Immobile 8:	Annotazione:	DICHIARATA SUSSISTENZA DEI REQUISITI DI RURALITA' CON DOMANDA PROT. N. AR0186648 DEL 30/09/2011,2-Classamento e rendita non rettificati entro dodici mesi dalla data di iscrizione in atti della dichiarazione (D.M. 701/94)
Immobile 9:	Annotazione:	DICHIARATA SUSSISTENZA DEI REQUISITI DI RURALITA' CON DOMANDA PROT. N. AR0186648 DEL 30/09/2011,2-Classamento e rendita non rettificati entro dodici mesi dalla data di iscrizione in atti della dichiarazione (D.M. 701/94)
Immobile 10:	Annotazione:	DICHIARATA SUSSISTENZA DEI REQUISITI DI RURALITA' CON DOMANDA PROT. N. AR0186648 DEL 30/09/2011,2-Classamento e rendita non rettificati entro dodici mesi dalla data di iscrizione in atti della dichiarazione (D.M. 701/94)
Immobile 11:	Notifica:	Notifica effettuata con protocollo n. AR0118170 del 09/07/2010
	Annotazione:	DICHIARATA SUSSISTENZA DEI REQUISITI DI RURALITA' CON DOMANDA PROT. N. AR0186648 DEL 30/09/2011
Immobile 12:	Annotazione:	DICHIARATA SUSSISTENZA DEI REQUISITI DI RURALITA' CON DOMANDA PROT. N. AR0186648 DEL 30/09/2011,2-Classamento e rendita validati (D.M. 701/94)
Immobile 13:	Annotazione:	DICHIARATA SUSSISTENZA DEI REQUISITI DI RURALITA' CON DOMANDA PROT. N. AR0186648 DEL 30/09/2011,2-Classamento e rendita validati (D.M. 701/94)
Immobile 14:	Annotazione:	Classamento e rendita validati (D.M. 701/94)
Immobile 15:	Notifica:	Notifica effettuata con protocollo n. AR0150505 del 19/08/2013
	Annotazione:	RURALITA' CONCESSA SU AUTOCERTIFICAZIONE DI PARTE
Immobile 16:	Annotazione:	RURALITA' CONCESSA SU AUTOCERTIFICAZIONE DI PARTE,2-Classamento e rendita validati (D.M. 701/94)
Totale: vani 49 m² 402 Rendita: Euro 11.420,34		

Visura attuale sintetica per soggetto

Situazione degli atti informatizzati al 31/10/2022

Intestazione degli immobili indicati al n.1

N.	DATI ANAGRAFICI	CODICE FISCALE	DIRITTI E ONERI REALI
1	VALENTI Caterina nata a FIRENZE il 20/07/1976	VLNCRN76L60D612S*	(1) Proprieta' 1/2
2	VALENTI Lorenzo nato a FIRENZE il 20/10/1974	VLNLNZ74R20D612X*	(1) Proprieta' 1/2
DATI DERIVANTI DA			
DENUNZIA (NEI PASSAGGI PER CAUSA DI MORTE) del 26/08/2011 Pubblico ufficiale VALENTI Sede FIRENZE (FI) - UU Sede MONTEVARCHI (AR) Registrazione Volume 9990 n. 815 registrato in data 13/11/2014 - DICH. SUCC. PER MORTE FRATINI LINO Voltura n. 4423.1/2015 - Pratica n. AR0086362 in atti dal 28/05/2015			

2. Immobili siti nel Comune di BUCINE (Codice B243) Catasto dei Terreni

N.	DATI IDENTIFICATIVI			DATI DI CLASSAMENTO						ALTRE INFORMAZIONI		
	Foglio	Particella	Sub	Porz.	Qualità Classe	Superficie(m ²)		Deduz.	Reddito		Dati derivanti da	Dati Ulteriori
						ha are ca			Dominicale	Agrario		
1	5	711		-	AREA RURALE	00	11				VARIAZIONE D'UFFICIO del 21/10/2009 Pratica n. AR0198286 in atti dal 21/10/2009 (n. 2554.1/2009)	Annotazione
2	5	712		-	AREA RURALE	00	02				VARIAZIONE D'UFFICIO del 21/10/2009 Pratica n. AR0198290 in atti dal 21/10/2009 (n. 2556.1/2009)	Annotazione
3	5	758		-	AREA RURALE	02	79				REVISIONE DI ELEMENTI CENSUARI del 05/07/2011 Pratica n. AR0131368 in atti dal 05/07/2011 BONIFICA FABBRICATI EX RURALI (n. 408.1/2011)	

Immobile 1: Annotazione: RETTIFICA DELLA DESTINAZIONE A SEGUITO DI VERIFICA D'UFFICIO

Immobile 2: Annotazione: RETTIFICA DELLA DESTINAZIONE A SEGUITO DI VERIFICA D'UFFICIO

Totale: Superficie .02.92

Intestazione degli immobili indicati al n.2

N.	DATI ANAGRAFICI	CODICE FISCALE	DIRITTI E ONERI REALI
1	LAZZERINI Pier Camillo nato a LORO CIUFFENNA il 05/09/1938	LZZPCM38P05E693U*	(1) Proprieta' 2/4
2	VALENTI Caterina nata a FIRENZE il 20/07/1976	VLNCRN76L60D612S*	(1) Proprieta' 1/4
3	VALENTI Lorenzo nato a FIRENZE il 20/10/1974	VLNLNZ74R20D612X*	(1) Proprieta' 1/4

Visura attuale sintetica per soggetto

Situazione degli atti informatizzati al 31/10/2022

DATI DERIVANTI DA	DENUNZIA (NEI PASSAGGI PER CAUSA DI MORTE) del 26/08/2011 Pubblico ufficiale VALENTI Sede FIRENZE (FI) - UU Sede MONTEVARCHI (AR) Registrazione Volume 9990 n. 815 registrato in data 13/11/2014 - DICH. SUCC. PER MORTE FRATINI LINO Voltura n. 4424.2/2015 - Pratica n. AR0086362 in atti dal 28/05/2015
--------------------------	--

3. Immobili siti nel Comune di BUCINE (Codice B243) Catasto dei Terreni

N.	DATI IDENTIFICATIVI			DATI DI CLASSAMENTO							ALTRE INFORMAZIONI			
	Foglio	Particella	Sub	Porz.	Qualità Classe		Superficie(m ²)			Deduz.	Reddito		Dati derivanti da	Dati Ulteriori
							ha	are	ca		Dominicale	Agrario		
1	45	5		-	BOSCO MISTO	04	1	32	00		Euro 4,77	Euro 2,05	TABELLA DI VARIAZIONE del 03/04/2008 Pratica n. AR0088770 in atti dal 03/04/2008 TRASMISSIONE DATI AGEA AI SENSI DEL DL 3.10.2006 N.262 (n. 20004.1/2007)	Annotazione
2	45	7		-	PASC CESPUG	02		37	20		Euro 0,58	Euro 0,38	TABELLA DI VARIAZIONE del 03/04/2008 Pratica n. AR0088771 in atti dal 03/04/2008 TRASMISSIONE DATI AGEA AI SENSI DEL DL 3.10.2006 N.262 (n. 20005.1/2007)	Annotazione
3	45	56		-	PASC CESPUG	01		35	00		Euro 0,72	Euro 0,54	TABELLA DI VARIAZIONE del 03/04/2008 Pratica n. AR0088925 in atti dal 03/04/2008 TRASMISSIONE DATI AGEA AI SENSI DEL DL 3.10.2006 N.262 (n. 20159.1/2007)	Annotazione
4	45	70		-	PASC CESPUG	02		13	40		Euro 0,21	Euro 0,14	TABELLA DI VARIAZIONE del 03/04/2008 Pratica n. AR0088926 in atti dal 03/04/2008 TRASMISSIONE DATI AGEA AI SENSI DEL DL 3.10.2006 N.262 (n. 20160.1/2007)	Annotazione
5	45	92		-	BOSCO CEDUO	03		40	60		Euro 1,68	Euro 0,63	TABELLA DI VARIAZIONE del 03/04/2008 Pratica n. AR0088927 in atti dal 03/04/2008 TRASMISSIONE DATI AGEA AI SENSI DEL DL 3.10.2006 N.262 (n. 20161.1/2007)	Annotazione
6	45	93		-	PASC CESPUG	01		39	90		Euro 0,82	Euro 0,62	TABELLA DI VARIAZIONE del 03/04/2008 Pratica n. AR0088928 in atti dal 03/04/2008 TRASMISSIONE DATI AGEA AI SENSI DEL DL 3.10.2006 N.262 (n. 20162.1/2007)	Annotazione
7	45	95		-	BOSCO CEDUO	01		87	60		Euro 8,60	Euro 2,71	TABELLA DI VARIAZIONE del 03/04/2008 Pratica n. AR0088929 in atti dal 03/04/2008 TRASMISSIONE DATI AGEA AI SENSI DEL DL 3.10.2006 N.262 (n. 20163.1/2007)	Annotazione

Visura attuale sintetica per soggetto

Situazione degli atti informatizzati al 31/10/2022

N.	DATI IDENTIFICATIVI			DATI DI CLASSAMENTO								ALTRE INFORMAZIONI		
	Foglio	Particella	Sub	Porz	Qualità Classe		Superficie(m²)			Deduz.	Reddito		Dati derivanti da	Dati Ulteriori
8	45	96		-	PASC CESPUG	02	3	94	10		Euro 6,11	Euro 4,07	TABELLA DI VARIAZIONE del 03/04/2008 Pratica n. AR0088930 in atti dal 03/04/2008 TRASMISSIONE DATI AGEA AI SENSI DEL DL 3.10.2006 N.262 (n. 20164.1/2007)	Annotazione
9	45	97		-	BOSCO MISTO	04		46	10		Euro 1,67	Euro 0,71	TABELLA DI VARIAZIONE del 03/04/2008 Pratica n. AR0088931 in atti dal 03/04/2008 TRASMISSIONE DATI AGEA AI SENSI DEL DL 3.10.2006 N.262 (n. 20165.1/2007)	Annotazione
10	45	98		-	PASC CESPUG	02		43	80		Euro 0,68	Euro 0,45	TABELLA DI VARIAZIONE del 03/04/2008 Pratica n. AR0088932 in atti dal 03/04/2008 TRASMISSIONE DATI AGEA AI SENSI DEL DL 3.10.2006 N.262 (n. 20166.1/2007)	Annotazione
11	45	99		-	PASC CESPUG	02		85	10		Euro 1,32	Euro 0,88	TABELLA DI VARIAZIONE del 03/04/2008 Pratica n. AR0088933 in atti dal 03/04/2008 TRASMISSIONE DATI AGEA AI SENSI DEL DL 3.10.2006 N.262 (n. 20167.1/2007)	Annotazione
12	46	81		-	PASC CESPUG	01		37	80		Euro 0,78	Euro 0,59	TABELLA DI VARIAZIONE del 03/04/2008 Pratica n. AR0088970 in atti dal 03/04/2008 TRASMISSIONE DATI AGEA AI SENSI DEL DL 3.10.2006 N.262 (n. 20204.1/2007)	Annotazione
13	46	83		-	CAST FRUTTO	02	1	35	20		Euro 20,95	Euro 5,59	TABELLA DI VARIAZIONE del 03/04/2008 Pratica n. AR0088972 in atti dal 03/04/2008 TRASMISSIONE DATI AGEA AI SENSI DEL DL 3.10.2006 N.262 (n. 20206.1/2007)	Annotazione
14	46	84		-	BOSCO CEDUO	03	1	46	90		Euro 6,07	Euro 2,28	TABELLA DI VARIAZIONE del 03/04/2008 Pratica n. AR0088973 in atti dal 03/04/2008 TRASMISSIONE DATI AGEA AI SENSI DEL DL 3.10.2006 N.262 (n. 20207.1/2007)	Annotazione
15	46	85		-	CAST FRUTTO	03	1	48	20		Euro 14,54	Euro 2,30	TABELLA DI VARIAZIONE del 03/04/2008 Pratica n. AR0088974 in atti dal 03/04/2008 TRASMISSIONE DATI AGEA AI SENSI DEL DL 3.10.2006 N.262 (n. 20208.1/2007)	Annotazione
16	60	2		-	SEMINATIVO	05		83	00		Euro 6,00 Lire 11.620	Euro 6,43 Lire 12.450	Impianto meccanografico del 14/10/1971	

Visura attuale sintetica per soggetto

Situazione degli atti informatizzati al 31/10/2022

N.	DATI IDENTIFICATIVI			DATI DI CLASSAMENTO								ALTRE INFORMAZIONI			
	Foglio	Particella	Sub	Porz	Qualità Classe		Superficie(m²)			Deduz.	Reddito		Dati derivanti da	Dati Ulteriori	
17	60	3		-	BOSCO CEDUO	04	1	90	50			Euro 5,90	Euro 2,95	TABELLA DI VARIAZIONE del 03/04/2008 Pratica n. AR0087196 in atti dal 03/04/2008 TRASMISSIONE DATI AGEA AI SENSI DEL DL 3.10.2006 N.262 (n. 18430.1/2007)	Annotazione
18	60	4		-	BOSCO MISTO	03		50	60			Euro 3,14	Euro 0,78	TABELLA DI VARIAZIONE del 03/04/2008 Pratica n. AR0087197 in atti dal 03/04/2008 TRASMISSIONE DATI AGEA AI SENSI DEL DL 3.10.2006 N.262 (n. 18431.1/2007)	Annotazione
19	60	5		-	BOSCO MISTO	04	1	87	80			Euro 6,79	Euro 2,91	TABELLA DI VARIAZIONE del 03/04/2008 Pratica n. AR0087198 in atti dal 03/04/2008 TRASMISSIONE DATI AGEA AI SENSI DEL DL 3.10.2006 N.262 (n. 18432.1/2007)	Annotazione
20	60	6		-	PASC CESPUG	02	3	29	70			Euro 5,11	Euro 3,41	TABELLA DI VARIAZIONE del 03/04/2008 Pratica n. AR0087199 in atti dal 03/04/2008 TRASMISSIONE DATI AGEA AI SENSI DEL DL 3.10.2006 N.262 (n. 18433.1/2007)	Annotazione
21	60	7		-	BOSCO MISTO	04		65	50			Euro 2,37	Euro 1,01	TABELLA DI VARIAZIONE del 03/04/2008 Pratica n. AR0087200 in atti dal 03/04/2008 TRASMISSIONE DATI AGEA AI SENSI DEL DL 3.10.2006 N.262 (n. 18434.1/2007)	Annotazione
22	60	8		-	BOSCO MISTO	03	1	62	70			Euro 10,08	Euro 2,52	TABELLA DI VARIAZIONE del 03/04/2008 Pratica n. AR0087201 in atti dal 03/04/2008 TRASMISSIONE DATI AGEA AI SENSI DEL DL 3.10.2006 N.262 (n. 18435.1/2007)	Annotazione
23	60	10		-	BOSCO MISTO	03	3	96	00			Euro 24,54	Euro 6,14	TABELLA DI VARIAZIONE del 03/04/2008 Pratica n. AR0087202 in atti dal 03/04/2008 TRASMISSIONE DATI AGEA AI SENSI DEL DL 3.10.2006 N.262 (n. 18436.1/2007)	Annotazione
24	60	11		-	BOSCO MISTO	03	2	11	30			Euro 13,10	Euro 3,27	TABELLA DI VARIAZIONE del 03/04/2008 Pratica n. AR0087203 in atti dal 03/04/2008 TRASMISSIONE DATI AGEA AI SENSI DEL DL 3.10.2006 N.262 (n. 18437.1/2007)	Annotazione

Visura attuale sintetica per soggetto

Situazione degli atti informatizzati al 31/10/2022

N.	DATI IDENTIFICATIVI			DATI DI CLASSAMENTO							ALTRE INFORMAZIONI				
	Foglio	Particella	Sub	Porz	Qualità Classe		Superficie(m ²)			Deduz.	Reddito		Dati derivanti da	Dati Ulteriori	
25	60	12		-	BOSCO CEDUO	04		90	00			Euro 2,79	Euro 1,39	TABELLA DI VARIAZIONE del 03/04/2008 Pratica n. AR0087204 in atti dal 03/04/2008 TRASMISSIONE DATI AGEA AI SENSI DEL DL 3.10.2006 N.262 (n. 18438.1/2007)	Annotazione
26	60	13		-	BOSCO MISTO	04		77	30			Euro 2,79	Euro 1,20	TABELLA DI VARIAZIONE del 03/04/2008 Pratica n. AR0087205 in atti dal 03/04/2008 TRASMISSIONE DATI AGEA AI SENSI DEL DL 3.10.2006 N.262 (n. 18439.1/2007)	Annotazione
27	60	14		-	BOSCO MISTO	04	2	14	50			Euro 7,75	Euro 3,32	TABELLA DI VARIAZIONE del 03/04/2008 Pratica n. AR0087206 in atti dal 03/04/2008 TRASMISSIONE DATI AGEA AI SENSI DEL DL 3.10.2006 N.262 (n. 18440.1/2007)	Annotazione
28	60	15		-	BOSCO MISTO	03	1	16	00			Euro 7,19	Euro 1,80	TABELLA DI VARIAZIONE del 03/04/2008 Pratica n. AR0087207 in atti dal 03/04/2008 TRASMISSIONE DATI AGEA AI SENSI DEL DL 3.10.2006 N.262 (n. 18441.1/2007)	Annotazione
29	60	16		-	BOSCO MISTO	03	2	07	40			Euro 12,85	Euro 3,21	TABELLA DI VARIAZIONE del 03/04/2008 Pratica n. AR0087208 in atti dal 03/04/2008 TRASMISSIONE DATI AGEA AI SENSI DEL DL 3.10.2006 N.262 (n. 18442.1/2007)	Annotazione
30	60	17		-	BOSCO MISTO	03		84	00			Euro 5,21	Euro 1,30	TABELLA DI VARIAZIONE del 03/04/2008 Pratica n. AR0087209 in atti dal 03/04/2008 TRASMISSIONE DATI AGEA AI SENSI DEL DL 3.10.2006 N.262 (n. 18443.1/2007)	Annotazione
31	60	18		-	BOSCO CEDUO	03	1	31	30			Euro 5,42	Euro 2,03	TABELLA DI VARIAZIONE del 03/04/2008 Pratica n. AR0087210 in atti dal 03/04/2008 TRASMISSIONE DATI AGEA AI SENSI DEL DL 3.10.2006 N.262 (n. 18444.1/2007)	Annotazione Riserva
32	60	19		-	CAST FRUTTO	03	1	51	40			Euro 14,86	Euro 2,35	TABELLA DI VARIAZIONE del 03/04/2008 Pratica n. AR0087211 in atti dal 03/04/2008 TRASMISSIONE DATI AGEA AI SENSI DEL DL 3.10.2006 N.262 (n. 18445.1/2007)	Annotazione

Visura attuale sintetica per soggetto

Situazione degli atti informatizzati al 31/10/2022

N.	DATI IDENTIFICATIVI			DATI DI CLASSAMENTO							ALTRE INFORMAZIONI				
	Foglio	Particella	Sub	Porz	Qualità Classe		Superficie(m²)			Deduz.	Reddito		Dati derivanti da	Dati Ulteriori	
33	60	21		-	BOSCO MISTO	03		62	50			Euro 3,87	Euro 0,97	TABELLA DI VARIAZIONE del 03/04/2008 Pratica n. AR0087212 in atti dal 03/04/2008 TRASMISSIONE DATI AGEA AI SENSI DEL DL 3.10.2006 N.262 (n. 18446.1/2007)	Annotazione
34	60	22		-	BOSCO MISTO	03		2	47	20		Euro 15,32	Euro 3,83	TABELLA DI VARIAZIONE del 03/04/2008 Pratica n. AR0087213 in atti dal 03/04/2008 TRASMISSIONE DATI AGEA AI SENSI DEL DL 3.10.2006 N.262 (n. 18447.1/2007)	Annotazione
35	60	26		AA AB	VIGNETO SEMIN ARBOR	02 06		06 73	00 20			Euro 2,48 Euro 3,40	Euro 1,55 Euro 3,78	TABELLA DI VARIAZIONE del 03/04/2008 Pratica n. AR0087214 in atti dal 03/04/2008 TRASMISSIONE DATI AGEA AI SENSI DEL DL 3.10.2006 N.262 (n. 18448.1/2007)	Annotazione
36	60	27		-	BOSCO CEDUO	03		4	56	20		Euro 18,85	Euro 7,07	TABELLA DI VARIAZIONE del 03/04/2008 Pratica n. AR0087215 in atti dal 03/04/2008 TRASMISSIONE DATI AGEA AI SENSI DEL DL 3.10.2006 N.262 (n. 18449.1/2007)	Annotazione
37	60	28		-	BOSCO CEDUO	03			33	80		Euro 1,40	Euro 0,52	TABELLA DI VARIAZIONE del 03/04/2008 Pratica n. AR0087216 in atti dal 03/04/2008 TRASMISSIONE DATI AGEA AI SENSI DEL DL 3.10.2006 N.262 (n. 18450.1/2007)	Annotazione
38	60	29		-	BOSCO CEDUO	04			15	00		Euro 0,46	Euro 0,23	TABELLA DI VARIAZIONE del 03/04/2008 Pratica n. AR0087217 in atti dal 03/04/2008 TRASMISSIONE DATI AGEA AI SENSI DEL DL 3.10.2006 N.262 (n. 18451.1/2007)	Annotazione
39	60	30		-	BOSCO CEDUO	04			63	20		Euro 1,96	Euro 0,98	TABELLA DI VARIAZIONE del 03/04/2008 Pratica n. AR0087218 in atti dal 03/04/2008 TRASMISSIONE DATI AGEA AI SENSI DEL DL 3.10.2006 N.262 (n. 18452.1/2007)	Annotazione Riserva
40	60	32		-	BOSCO MISTO	03		1	42	40		Euro 8,83	Euro 2,21	TABELLA DI VARIAZIONE del 03/04/2008 Pratica n. AR0087219 in atti dal 03/04/2008 TRASMISSIONE DATI AGEA AI SENSI DEL DL 3.10.2006 N.262 (n. 18453.1/2007)	Annotazione

Visura attuale sintetica per soggetto

Situazione degli atti informatizzati al 31/10/2022

N.	DATI IDENTIFICATIVI			DATI DI CLASSAMENTO							ALTRE INFORMAZIONI				
	Foglio	Particella	Sub	Porz	Qualità Classe		Superficie(m ²)			Deduz.	Reddito		Dati derivanti da	Dati Ulteriori	
41	60	33		-	PASCOLO ARB	U		21	50			Euro 1,00	Euro 0,56	TABELLA DI VARIAZIONE del 21/12/2009 Pratica n. AR0244626 in atti dal 21/12/2009 TRASMISSIONE DATI AGEA AI SENSI DEL DL 3.10.2006 N.262 (n. 9204.1/2009)	Annotazione
42	60	34		-	BOSCO CEDUO	03		10	50			Euro 0,43	Euro 0,16	TABELLA DI VARIAZIONE del 03/04/2008 Pratica n. AR0087220 in atti dal 03/04/2008 TRASMISSIONE DATI AGEA AI SENSI DEL DL 3.10.2006 N.262 (n. 18454.1/2007)	Annotazione
43	60	37		-	BOSCO CEDUO	03	4	91	20			Euro 20,29	Euro 7,61	TABELLA DI VARIAZIONE del 03/04/2008 Pratica n. AR0087221 in atti dal 03/04/2008 TRASMISSIONE DATI AGEA AI SENSI DEL DL 3.10.2006 N.262 (n. 18455.1/2007)	Annotazione
44	60	39		-	SEMIN ARBOR	05		33	20			Euro 2,40 Lire 4.648	Euro 2,57 Lire 4.980	Impianto meccanografico del 14/10/1971	
45	60	41		-	ULIVETO	04		16	70			Euro 1,64	Euro 3,45	TABELLA DI VARIAZIONE del 03/04/2008 Pratica n. AR0087222 in atti dal 03/04/2008 TRASMISSIONE DATI AGEA AI SENSI DEL DL 3.10.2006 N.262 (n. 18456.1/2007)	Annotazione
46	60	42		-	ULIVETO	03		80	90			Euro 16,71	Euro 20,89	TABELLA DI VARIAZIONE del 03/04/2008 Pratica n. AR0087223 in atti dal 03/04/2008 TRASMISSIONE DATI AGEA AI SENSI DEL DL 3.10.2006 N.262 (n. 18457.1/2007)	Annotazione
47	60	43		-	ULIVETO	03		32	30			Euro 6,67	Euro 8,34	TABELLA DI VARIAZIONE del 03/04/2008 Pratica n. AR0087224 in atti dal 03/04/2008 TRASMISSIONE DATI AGEA AI SENSI DEL DL 3.10.2006 N.262 (n. 18458.1/2007)	Annotazione
48	60	44		-	ULIVETO	03		53	70			Euro 11,09	Euro 13,87	TABELLA DI VARIAZIONE del 03/04/2008 Pratica n. AR0087225 in atti dal 03/04/2008 TRASMISSIONE DATI AGEA AI SENSI DEL DL 3.10.2006 N.262 (n. 18459.1/2007)	Annotazione
49	60	45		AA AB	BOSCO CEDUO ULIVETO	03 03		05 01	69 91			Euro 0,24 Euro 0,39	Euro 0,09 Euro 0,49	TABELLA DI VARIAZIONE del 18/05/2018 Pratica n. AR0128593 in atti dal 04/12/2018 TRASMISSIONE DATI AGEA AI SENSI DEL DL 3.10.2006 N. 262 (n. 3650.1/2018)	Annotazione

Visura attuale sintetica per soggetto

Situazione degli atti informatizzati al 31/10/2022

N.	DATI IDENTIFICATIVI			DATI DI CLASSAMENTO							ALTRE INFORMAZIONI				
	Foglio	Particella	Sub	Porz	Qualità Classe		Superficie(m ²)			Deduz.	Reddito		Dati derivanti da	Dati Ulteriori	
50	60	46		-	ULIVETO	04		34	80			Euro 3,41	Euro 7,19	TABELLA DI VARIAZIONE del 03/04/2008 Pratica n. AR0087227 in atti dal 03/04/2008 TRASMISSIONE DATI AGEA AI SENSI DEL DL 3.10.2006 N.262 (n. 18461.1/2007)	Annotazione
51	60	60		-	BOSCO CEDUO	03		2	49	90		Euro 10,33	Euro 3,87	TABELLA DI VARIAZIONE del 03/04/2008 Pratica n. AR0087229 in atti dal 03/04/2008 TRASMISSIONE DATI AGEA AI SENSI DEL DL 3.10.2006 N.262 (n. 18463.1/2007)	Annotazione
52	60	61		-	PASCOLO ARB	U			79	10		Euro 3,68	Euro 2,04	TABELLA DI VARIAZIONE del 21/12/2009 Pratica n. AR0244627 in atti dal 21/12/2009 TRASMISSIONE DATI AGEA AI SENSI DEL DL 3.10.2006 N.262 (n. 9205.1/2009)	Annotazione
53	60	62		-	PASC CESPUG	01			23	50		Euro 0,49	Euro 0,36	TABELLA DI VARIAZIONE del 03/04/2008 Pratica n. AR0087230 in atti dal 03/04/2008 TRASMISSIONE DATI AGEA AI SENSI DEL DL 3.10.2006 N.262 (n. 18464.1/2007)	Annotazione
54	60	102		AA AB	BOSCO MISTO ULIVETO	03 03		3	44 18	99 71		Euro 21,38 Euro 3,87	Euro 5,35 Euro 4,83	TABELLA DI VARIAZIONE del 18/05/2018 Pratica n. AR0128595 in atti dal 04/12/2018 TRASMISSIONE DATI AGEA AI SENSI DEL DL 3.10.2006 N. 262 (n. 3652.1/2018)	Annotazione
55	60	104		-	BOSCO MISTO	03		4	42	70		Euro 27,44	Euro 6,86	TABELLA DI VARIAZIONE del 03/04/2008 Pratica n. AR0087240 in atti dal 03/04/2008 TRASMISSIONE DATI AGEA AI SENSI DEL DL 3.10.2006 N.262 (n. 18474.1/2007)	Annotazione Riserva
56	60	106		-	BOSCO MISTO	03		1	43	45		Euro 8,89	Euro 2,22	TABELLA DI VARIAZIONE del 03/04/2008 Pratica n. AR0087241 in atti dal 03/04/2008 TRASMISSIONE DATI AGEA AI SENSI DEL DL 3.10.2006 N.262 (n. 18475.1/2007)	Annotazione Riserva
57	61	7		-	BOSCO MISTO	03			28	10		Euro 1,74 Lire 3.372	Euro 0,44 Lire 843	Variazione del 05/01/1973 in atti dal 16/09/1977 (n. 1673)	
58	61	23		-	BOSCO CEDUO	03		2	52	60		Euro 10,44	Euro 3,91	TABELLA DI VARIAZIONE del 03/04/2008 Pratica n. AR0089433 in atti dal 03/04/2008 TRASMISSIONE DATI AGEA AI SENSI DEL DL 3.10.2006 N.262 (n. 20667.1/2007)	Annotazione

Visura attuale sintetica per soggetto

Situazione degli atti informatizzati al 31/10/2022

N.	DATI IDENTIFICATIVI			DATI DI CLASSAMENTO								ALTRE INFORMAZIONI		
	Foglio	Particella	Sub	Porz	Qualità Classe		Superficie(m²)			Deduz.	Reddito		Dati derivanti da	Dati Ulteriori
59	61	26		-	BOSCO CEDUO	04	2	01	40		Euro 6,24 Lire 12.084	Euro 3,12 Lire 6.042	Impianto meccanografico del 14/10/1971	
60	61	27		-	BOSCO MISTO	04	1	11	70		Euro 4,04	Euro 1,73	TABELLA DI VARIAZIONE del 03/04/2008 Pratica n. AR0089434 in atti dal 03/04/2008 TRASMISSIONE DATI AGEA AI SENSI DEL DL 3.10.2006 N.262 (n. 20668.1/2007)	Annotazione
61	61	28		-	BOSCO MISTO	04	1	99	00		Euro 7,19	Euro 3,08	TABELLA DI VARIAZIONE del 03/04/2008 Pratica n. AR0089435 in atti dal 03/04/2008 TRASMISSIONE DATI AGEA AI SENSI DEL DL 3.10.2006 N.262 (n. 20669.1/2007)	Annotazione
62	61	31		-	ULIVETO	04		59	90		Euro 5,88	Euro 12,37	TABELLA DI VARIAZIONE del 03/04/2008 Pratica n. AR0089438 in atti dal 03/04/2008 TRASMISSIONE DATI AGEA AI SENSI DEL DL 3.10.2006 N.262 (n. 20672.1/2007)	Annotazione
63	61	32		-	BOSCO CEDUO	03		17	80		Euro 0,74 Lire 1.424	Euro 0,28 Lire 534	Impianto meccanografico del 14/10/1971	
64	61	42		A B C	BOSCO MISTO VIGNETO ULIVETO	03 01 01	3	43 19 10	78 94 88		Euro 21,31 Euro 12,36 Euro 4,78	Euro 5,33 Euro 8,75 Euro 3,93	TABELLA DI VARIAZIONE del 12/06/2002 Pratica n. 00100008 in atti dal 12/06/2002 MOD 26 PROT. 150/02 (n. 846.1/2002)	Annotazione
65	61	43		-	BOSCO MISTO	03	3	44	40		Euro 21,34	Euro 5,34	TABELLA DI VARIAZIONE del 03/04/2008 Pratica n. AR0089439 in atti dal 03/04/2008 TRASMISSIONE DATI AGEA AI SENSI DEL DL 3.10.2006 N.262 (n. 20673.1/2007)	Annotazione
66	61	44		-	BOSCO MISTO	02	2	36	70		Euro 22,00 Lire 42.606	Euro 3,67 Lire 7.101	Impianto meccanografico del 14/10/1971	
67	61	50		-	BOSCO CEDUO	04		01	20		Euro 0,04	Euro 0,02	TABELLA DI VARIAZIONE del 03/04/2008 Pratica n. AR0089441 in atti dal 03/04/2008 TRASMISSIONE DATI AGEA AI SENSI DEL DL 3.10.2006 N.262 (n. 20675.1/2008)	Annotazione
68	61	51		-	BOSCO CEDUO	04		11	10		Euro 0,34	Euro 0,17	TABELLA DI VARIAZIONE del 03/04/2008 Pratica n. AR0089442 in atti dal 03/04/2008 TRASMISSIONE DATI AGEA AI SENSI DEL DL 3.10.2006 N.262 (n. 20676.1/2007)	Annotazione

Visura attuale sintetica per soggetto

Situazione degli atti informatizzati al 31/10/2022

N.	DATI IDENTIFICATIVI			DATI DI CLASSAMENTO							ALTRE INFORMAZIONI			
	Foglio	Particella	Sub	Porz	Qualità Classe		Superficie(m²)		Deduz.	Reddito		Dati derivanti da	Dati Ulteriori	
69	61	55		A B C	ULIVETO VIGNETO BOSCO MISTO	02 01 02		75 50 02	54 83 53		Euro 23,41 Euro 31,50 Euro 0,24	Euro 25,36 Euro 22,31 Euro 0,04	TABELLA DI VARIAZIONE del 12/06/2002 Pratica n. 00100008 in atti dal 12/06/2002 MOD 26 PROT. 150/02 (n. 846.1/2002)	Annotazione
70	61	56		-	ULIVETO	01		58	80		Euro 25,81	Euro 21,26	TABELLA DI VARIAZIONE del 03/04/2008 Pratica n. AR0089443 in atti dal 03/04/2008 TRASMISSIONE DATI AGEA AI SENSI DEL DL 3.10.2006 N.262 (n. 20677.1/2007)	Annotazione
71	61	58		-	ULIVETO	03		62	70		Euro 12,95	Euro 16,19	TABELLA DI VARIAZIONE del 03/04/2008 Pratica n. AR0089444 in atti dal 03/04/2008 TRASMISSIONE DATI AGEA AI SENSI DEL DL 3.10.2006 N.262 (n. 20678.1/2007)	Annotazione
72	61	59		AA AB	SEMINATIVO SEMIN ARBOR	04 05		18 32	00 30		Euro 2,79 Euro 2,34	Euro 2,79 Euro 2,50	TABELLA DI VARIAZIONE del 07/03/2007 Pratica n. AR0052793 in atti dal 07/03/2007 TRASMISSIONE DATI AI SENSI DEL DECRETO 262 DEL 3 OTTOBRE 2006 (n. 6104.1/2007)	Annotazione
73	61	60		-	PASCOLO ARB	U		31	40		Euro 1,46	Euro 0,81	TABELLA DI VARIAZIONE del 21/12/2009 Pratica n. AR0244628 in atti dal 21/12/2009 TRASMISSIONE DATI AGEA AI SENSI DEL DL 3.10.2006 N.262 (n. 9206.1/2009)	Annotazione
74	61	61		AA AB	SEMINATIVO BOSCO MISTO	04 03	7	05 18	25 15		Euro 0,81 Euro 44,51	Euro 0,81 Euro 11,13	TABELLA DI VARIAZIONE del 01/06/2021 Pratica n. AR0055529 in atti dal 09/12/2021 TRASMISSIONE DATI AGEA AI SENSI DEL DL 3.10.2006 N. 262 (n. 1225.1/2021)	Annotazione
75	61	63		-	BOSCO MISTO	03		1	62	20	Euro 10,05 Lire 19.464	Euro 2,51 Lire 4.866	Impianto meccanografico del 14/10/1971	
76	61	64		-	BOSCO MISTO	02		1	18	80	Euro 11,04 Lire 21.384	Euro 1,84 Lire 3.564	Impianto meccanografico del 14/10/1971	
77	61	68		-	BOSCO CEDUO	01			69	60	Euro 6,83	Euro 2,16	TABELLA DI VARIAZIONE del 03/04/2008 Pratica n. AR0089448 in atti dal 03/04/2008 TRASMISSIONE DATI AGEA AI SENSI DEL DL 3.10.2006 N.262 (n. 20682.1/2007)	Annotazione
78	61	69		-	BOSCO MISTO	03			60	50	Euro 3,75 Lire 7.260	Euro 0,94 Lire 1.815	Variazione del 05/01/1973 in atti dal 16/09/1977 (n. 1673)	

Visura attuale sintetica per soggetto

Situazione degli atti informatizzati al 31/10/2022

N.	DATI IDENTIFICATIVI			DATI DI CLASSAMENTO								ALTRE INFORMAZIONI			
	Foglio	Particella	Sub	Porz	Qualità Classe		Superficie(m ²)			Deduz.	Reddito		Dati derivanti da	Dati Ulteriori	
79	61	70		-	BOSCO MISTO	03		55	80			Euro 3,46	Euro 0,86	TABELLA DI VARIAZIONE del 03/04/2008 Pratica n. AR0089449 in atti dal 03/04/2008 TRASMISSIONE DATI AGEA AI SENSI DEL DL 3.10.2006 N.262 (n. 20683.1/2007)	Annotazione
80	61	71		-	BOSCO CEDUO	03	3	00	30			Euro 12,41 Lire 24.024	Euro 4,65 Lire 9.009	Impianto meccanografico del 14/10/1971	
81	61	84		-	BOSCO CEDUO	04		02	50			Euro 0,08	Euro 0,04	TABELLA DI VARIAZIONE del 03/04/2008 Pratica n. AR0089450 in atti dal 03/04/2008 TRASMISSIONE DATI AGEA AI SENSI DEL DL 3.10.2006 N.262 (n. 20684.1/2007)	Annotazione
82	61	85		-	ULIVETO	03		32	10			Euro 6,63	Euro 8,29	TABELLA DI VARIAZIONE del 03/04/2008 Pratica n. AR0089451 in atti dal 03/04/2008 TRASMISSIONE DATI AGEA AI SENSI DEL DL 3.10.2006 N.262 (n. 20685.1/2007)	Annotazione
83	61	86		AA AB	SEMINATIVO BOSCO CEDUO	04 03		00 63	79 61			Euro 0,12 Euro 2,63	Euro 0,12 Euro 0,99	TABELLA DI VARIAZIONE del 01/06/2021 Pratica n. AR0055531 in atti dal 09/12/2021 TRASMISSIONE DATI AGEA AI SENSI DEL DL 3.10.2006 N. 262 (n. 1227.1/2021)	Annotazione
84	61	87		-	ULIVETO	01	1	35	90			Euro 59,66	Euro 49,13	TABELLA DI VARIAZIONE del 03/04/2008 Pratica n. AR0089453 in atti dal 03/04/2008 TRASMISSIONE DATI AGEA AI SENSI DEL DL 3.10.2006 N.262 (n. 20687.1/2007)	Annotazione
85	61	89		-	BOSCO CEDUO	03		25	30			Euro 1,05	Euro 0,39	TABELLA DI VARIAZIONE del 03/04/2008 Pratica n. AR0089454 in atti dal 03/04/2008 TRASMISSIONE DATI AGEA AI SENSI DEL DL 3.10.2006 N.262 (n. 20688.1/2007)	Annotazione
86	61	90		-	BOSCO MISTO	03	2	82	70			Euro 17,52	Euro 4,38	TABELLA DI VARIAZIONE del 03/04/2008 Pratica n. AR0089455 in atti dal 03/04/2008 TRASMISSIONE DATI AGEA AI SENSI DEL DL 3.10.2006 N.262 (n. 20689.1/2007)	Annotazione
87	61	91		-	BOSCO CEDUO	04		02	40			Euro 0,07	Euro 0,04	TABELLA DI VARIAZIONE del 03/04/2008 Pratica n. AR0089456 in atti dal 03/04/2008 TRASMISSIONE DATI AGEA AI SENSI DEL DL 3.10.2006 N.262 (n. 20690.1/2008)	Annotazione

Visura attuale sintetica per soggetto

Situazione degli atti informatizzati al 31/10/2022

N.	DATI IDENTIFICATIVI			DATI DI CLASSAMENTO							ALTRE INFORMAZIONI			
	Foglio	Particella	Sub	Porz	Qualità Classe		Superficie(m²)		Deduz.	Reddito		Dati derivanti da	Dati Ulteriori	
88	61	93		-	PASCOLO	01		03	60		Euro 0,17 Lire 324	Euro 0,09 Lire 180	Variazione del 05/01/1973 in atti dal 16/09/1977 (n. 1673)	
89	61	94		-	BOSCO CEDUO	03		01	30		Euro 0,05 Lire 104	Euro 0,02 Lire 39	Impianto meccanografico del 14/10/1971	
90	61	95		-	ULIVETO	04		33	30		Euro 3,27 Lire 6.327	Euro 6,88 Lire 13.320	Variazione del 05/01/1973 in atti dal 16/09/1977 (n. 1673)	
91	61	98		-	ULIVETO	01		25	60		Euro 11,24	Euro 9,25	TABELLA DI VARIAZIONE del 03/04/2008 Pratica n. AR0089457 in atti dal 03/04/2008 TRASMISSIONE DATI AGEA AI SENSI DEL DL 3.10.2006 N.262 (n. 20691.1/2007)	Annotazione
92	61	106		-	BOSCO MISTO	03		94	50		Euro 5,86 Lire 11.340	Euro 1,46 Lire 2.835	Impianto meccanografico del 14/10/1971	
93	61	107		-	BOSCO CEDUO	02		85	40		Euro 4,85	Euro 1,32	TABELLA DI VARIAZIONE del 03/04/2008 Pratica n. AR0089462 in atti dal 03/04/2008 TRASMISSIONE DATI AGEA AI SENSI DEL DL 3.10.2006 N.262 (n. 20696.1/2007)	Annotazione
94	61	174		-	ULIVETO	04	2	03	30		Euro 19,95	Euro 42,00	TABELLA DI VARIAZIONE del 03/04/2008 Pratica n. AR0089478 in atti dal 03/04/2008 TRASMISSIONE DATI AGEA AI SENSI DEL DL 3.10.2006 N.262 (n. 20712.1/2007)	Annotazione
95	61	175		-	ULIVETO	04		01	20		Euro 0,12	Euro 0,25	TABELLA DI VARIAZIONE del 03/04/2008 Pratica n. AR0089479 in atti dal 03/04/2008 TRASMISSIONE DATI AGEA AI SENSI DEL DL 3.10.2006 N.262 (n. 20713.1/2008)	Annotazione
96	61	176		AA AB	BOSCO CEDUO ULIVETO	03 04		22 17	26 84		Euro 0,92 Euro 1,75	Euro 0,34 Euro 3,69	TABELLA DI VARIAZIONE del 18/05/2018 Pratica n. AR0128602 in atti dal 04/12/2018 TRASMISSIONE DATI AGEA AI SENSI DEL DL 3.10.2006 N. 262 (n. 3659.1/2018)	Annotazione
97	61	178		-	BOSCO MISTO	03		48	90		Euro 3,03	Euro 0,76	TABELLA DI VARIAZIONE del 03/04/2008 Pratica n. AR0089481 in atti dal 03/04/2008 TRASMISSIONE DATI AGEA AI SENSI DEL DL 3.10.2006 N.262 (n. 20715.1/2007)	Annotazione

Visura attuale sintetica per soggetto

Situazione degli atti informatizzati al 31/10/2022

N.	DATI IDENTIFICATIVI			DATI DI CLASSAMENTO							ALTRE INFORMAZIONI			
	Foglio	Particella	Sub	Porz	Qualità Classe		Superficie(m ²)			Reddito		Dati derivanti da	Dati Ulteriori	
98	61	186		-	ULIV VIGNET	03		40	30		Euro 10,41	Euro 7,28	TABELLA DI VARIAZIONE del 03/04/2008 Pratica n. AR0089484 in atti dal 03/04/2008 TRASMISSIONE DATI AGEA AI SENSI DEL DL 3.10.2006 N.262 (n. 20718.1/2007)	Annotazione
99	61	202		-	BOSCO CEDUO	04		45	80		Euro 1,42	Euro 0,71	TABELLA DI VARIAZIONE del 03/04/2008 Pratica n. AR0089496 in atti dal 03/04/2008 TRASMISSIONE DATI AGEA AI SENSI DEL DL 3.10.2006 N.262 (n. 20730.1/2007)	Annotazione
100	61	212		-	ULIVETO	03		14	15		Euro 2,92	Euro 3,65	TABELLA DI VARIAZIONE del 03/04/2008 Pratica n. AR0089643 in atti dal 03/04/2008 TRASMISSIONE DATI AGEA AI SENSI DEL DL 3.10.2006 N.262 (n. 20877.1/2007)	Annotazione
101	62	3		-	SEMINATIVO	04		54	10		Euro 8,38 Lire 16.230	Euro 8,38 Lire 16.230	Impianto meccanografico del 14/10/1971	
102	62	4		-	SEMINATIVO	04	1	01	50		Euro 15,73 Lire 30.450	Euro 15,73 Lire 30.450	Variazione del 05/01/1973 in atti dal 16/09/1977 (n. 1673)	
103	62	5		-	BOSCO ALTO	02		09	50		Euro 1,23	Euro 0,15	TABELLA DI VARIAZIONE del 03/04/2008 Pratica n. AR0089656 in atti dal 03/04/2008 TRASMISSIONE DATI AGEA AI SENSI DEL DL 3.10.2006 N.262 (n. 20890.1/2007)	Annotazione
104	62	6		-	BOSCO MISTO	02	1	47	80		Euro 13,74	Euro 2,29	TABELLA DI VARIAZIONE del 03/04/2008 Pratica n. AR0089657 in atti dal 03/04/2008 TRASMISSIONE DATI AGEA AI SENSI DEL DL 3.10.2006 N.262 (n. 20891.1/2007)	Annotazione
105	62	7		-	BOSCO MISTO	02		43	00		Euro 4,00	Euro 0,67	TABELLA DI VARIAZIONE del 03/04/2008 Pratica n. AR0089658 in atti dal 03/04/2008 TRASMISSIONE DATI AGEA AI SENSI DEL DL 3.10.2006 N.262 (n. 20892.1/2007)	Annotazione
106	62	8		-	BOSCO CEDUO	03		21	80		Euro 0,90	Euro 0,34	TABELLA DI VARIAZIONE del 03/04/2008 Pratica n. AR0089659 in atti dal 03/04/2008 TRASMISSIONE DATI AGEA AI SENSI DEL DL 3.10.2006 N.262 (n. 20893.1/2007)	Annotazione
107	62	9		-	SEMINATIVO	04		06	00		Euro 0,93 Lire 1.800	Euro 0,93 Lire 1.800	Impianto meccanografico del 14/10/1971	

Visura attuale sintetica per soggetto

Situazione degli atti informatizzati al 31/10/2022

N.	DATI IDENTIFICATIVI			DATI DI CLASSAMENTO							ALTRE INFORMAZIONI			
	Foglio	Particella	Sub	Porz	Qualità Classe		Superficie(m ²)			Deduz.	Reddito		Dati derivanti da	Dati Ulteriori
108	62	13		-	BOSCO CEDUO	02	1	64	60		Euro 9,35	Euro 2,55	TABELLA DI VARIAZIONE del 03/04/2008 Pratica n. AR0089660 in atti dal 03/04/2008 TRASMISSIONE DATI AGEA AI SENSI DEL DL 3.10.2006 N.262 (n. 20894.1/2007)	Annotazione
109	62	17		-	BOSCO MISTO	03		44	90		Euro 2,78 Lire 5.388	Euro 0,70 Lire 1.347	Impianto meccanografico del 14/10/1971	
110	62	19		-	BOSCO CEDUO	03		12	00		Euro 0,50 Lire 960	Euro 0,19 Lire 360	Impianto meccanografico del 14/10/1971	
111	62	20		-	BOSCO CEDUO	02	4	77	80		Euro 27,14 Lire 52.558	Euro 7,40 Lire 14.334	Impianto meccanografico del 14/10/1971	
112	62	22		-	BOSCO CEDUO	02		34	00		Euro 1,93	Euro 0,53	TABELLA DI VARIAZIONE del 03/04/2008 Pratica n. AR0089661 in atti dal 03/04/2008 TRASMISSIONE DATI AGEA AI SENSI DEL DL 3.10.2006 N.262 (n. 20895.1/2007)	Annotazione
113	62	23		-	SEMINATIVO	04		75	80		Euro 11,74 Lire 22.740	Euro 11,74 Lire 22.740	Impianto meccanografico del 14/10/1971	
114	62	24		-	BOSCO MISTO	02		04	40		Euro 0,41	Euro 0,07	TABELLA DI VARIAZIONE del 03/04/2008 Pratica n. AR0089662 in atti dal 03/04/2008 TRASMISSIONE DATI AGEA AI SENSI DEL DL 3.10.2006 N.262 (n. 20896.1/2008)	Annotazione
115	62	25		-	BOSCO CEDUO	03		70	40		Euro 2,91 Lire 5.632	Euro 1,09 Lire 2.112	Impianto meccanografico del 14/10/1971	
116	62	28		-	SEMIN ARBOR	04	1	06	90		Euro 16,56 Lire 32.070	Euro 13,80 Lire 26.725	Impianto meccanografico del 14/10/1971	
117	62	207		-	BOSCO CEDUO	02	8	18	30		Euro 46,49	Euro 12,68	TABELLA DI VARIAZIONE del 03/04/2008 Pratica n. AR0089690 in atti dal 03/04/2008 TRASMISSIONE DATI AGEA AI SENSI DEL DL 3.10.2006 N.262 (n. 20924.1/2007)	Annotazione
118	63	13		AA AB	VIGNETO SEMIN ARBOR	01 04		93 15	00 20		Euro 57,64 Euro 2,36	Euro 40,83 Euro 1,96	TABELLA DI VARIAZIONE del 03/04/2008 Pratica n. AR0089698 in atti dal 03/04/2008 TRASMISSIONE DATI AGEA AI SENSI DEL DL 3.10.2006 N.262 (n. 20932.1/2007)	Annotazione

Visura attuale sintetica per soggetto

Situazione degli atti informatizzati al 31/10/2022

N.	DATI IDENTIFICATIVI			DATI DI CLASSAMENTO								ALTRE INFORMAZIONI			
	Foglio	Particella	Sub	Porz	Qualità Classe		Superficie(m ²)			Deduz.	Reddito		Dati derivanti da	Dati Ulteriori	
119	63	18		-	ULIVETO	03	1	54	90			Euro 32,00	Euro 40,00	TABELLA DI VARIAZIONE del 16/12/2008 Pratica n. AR0339636 in atti dal 16/12/2008 TRASMISSIONE DATI AGEA AI SENSI DEL DL 3.10.2006 N.262 (n. 76711.1/2008)	Annotazione
120	63	19		AA AB	SEMINATIVO ULIVETO	03 03		04 55	70 00			Euro 2,18 Euro 11,36	Euro 1,46 Euro 14,20	TABELLA DI VARIAZIONE del 16/12/2008 Pratica n. AR0339637 in atti dal 16/12/2008 TRASMISSIONE DATI AGEA AI SENSI DEL DL 3.10.2006 N.262 (n. 76712.1/2008)	Annotazione
121	63	20		AA AB	VIGNETO PASC CESPUG	01 01		23 74	00 90			Euro 14,25 Euro 1,55	Euro 10,10 Euro 1,16	TABELLA DI VARIAZIONE del 07/03/2007 Pratica n. AR0052806 in atti dal 07/03/2007 TRASMISSIONE DATI AI SENSI DEL DECRETO 262 DEL 3 OTTOBRE 2006 (n. 6113.1/2007)	Annotazione
122	63	21		AA AB	PASCOLO PASCOLO ARB	01 U		14 14	00 40			Euro 0,65 Euro 0,67	Euro 0,36 Euro 0,37	TABELLA DI VARIAZIONE del 21/12/2009 Pratica n. AR0244629 in atti dal 21/12/2009 TRASMISSIONE DATI AGEA AI SENSI DEL DL 3.10.2006 N.262 (n. 9207.1/2009)	Annotazione
123	63	28		-	BOSCO ALTO	03		15	40			Euro 1,03	Euro 0,16	TABELLA DI VARIAZIONE del 03/04/2008 Pratica n. AR0089702 in atti dal 03/04/2008 TRASMISSIONE DATI AGEA AI SENSI DEL DL 3.10.2006 N.262 (n. 20936.1/2007)	Annotazione
124	63	29		-	SEMINATIVO	03	4	37	30			Euro 203,26 Lire 393.570	Euro 135,51 Lire 262.380	Impianto meccanografico del 14/10/1971	
125	63	33		-	VIGNETO	01	1	85	40			Euro 114,90	Euro 81,39	TABELLA DI VARIAZIONE del 03/04/2008 Pratica n. AR0089703 in atti dal 03/04/2008 TRASMISSIONE DATI AGEA AI SENSI DEL DL 3.10.2006 N.262 (n. 20937.1/2007)	Annotazione
126	63	34		-	VIGNETO	01	1	05	70			Euro 65,51	Euro 46,40	TABELLA DI VARIAZIONE del 03/04/2008 Pratica n. AR0089704 in atti dal 03/04/2008 TRASMISSIONE DATI AGEA AI SENSI DEL DL 3.10.2006 N.262 (n. 20938.1/2007)	Annotazione
127	63	35		-	VIGNETO	01		80	90			Euro 50,14	Euro 35,51	TABELLA DI VARIAZIONE del 03/04/2008 Pratica n. AR0089705 in atti dal 03/04/2008 TRASMISSIONE DATI AGEA AI SENSI DEL DL 3.10.2006 N.262 (n. 20939.1/2007)	Annotazione

Visura attuale sintetica per soggetto

Situazione degli atti informatizzati al 31/10/2022

N.	DATI IDENTIFICATIVI			DATI DI CLASSAMENTO							ALTRE INFORMAZIONI				
	Foglio	Particella	Sub	Porz	Qualità Classe		Superficie(m ²)			Deduz.	Reddito		Dati derivanti da	Dati Ulteriori	
128	63	37		AA AB	VIGNETO BOSCO CEDUO	01 04		09 24	65 15			Euro 5,98 Euro 0,75	Euro 4,24 Euro 0,37	TABELLA DI VARIAZIONE del 03/04/2008 Pratica n. AR0089706 in atti dal 03/04/2008 TRASMISSIONE DATI AGEA AI SENSI DEL DL 3.10.2006 N.262 (n. 20940.1/2007)	Annotazione
129	63	49		AA AB	VIGNETO SEMINATIVO	01 04	1 3	01 50	00 20			Euro 62,59 Euro 54,26	Euro 44,34 Euro 54,26	TABELLA DI VARIAZIONE del 03/04/2008 Pratica n. AR0089707 in atti dal 03/04/2008 TRASMISSIONE DATI AGEA AI SENSI DEL DL 3.10.2006 N.262 (n. 20941.1/2007)	Annotazione
130	63	54		-	PASCOLO ARB	U		86	00			Euro 4,00	Euro 2,22	TABELLA DI VARIAZIONE del 21/12/2009 Pratica n. AR0244630 in atti dal 21/12/2009 TRASMISSIONE DATI AGEA AI SENSI DEL DL 3.10.2006 N.262 (n. 9208.1/2009)	Annotazione
131	63	55		AA AB	VIGNETO SEMINATIVO	01 04	1	02 67	00 10			Euro 63,21 Euro 10,40	Euro 44,78 Euro 10,40	TABELLA DI VARIAZIONE del 03/04/2008 Pratica n. AR0089708 in atti dal 03/04/2008 TRASMISSIONE DATI AGEA AI SENSI DEL DL 3.10.2006 N.262 (n. 20942.1/2007)	Annotazione
132	64	14		AA AB	SEMINATIVO BOSCO MISTO	04 02	1	00 61	24 46			Euro 0,04 Euro 15,01	Euro 0,04 Euro 2,50	TABELLA DI VARIAZIONE del 01/06/2021 Pratica n. AR0055536 in atti dal 09/12/2021 TRASMISSIONE DATI AGEA AI SENSI DEL DL 3.10.2006 N. 262 (n. 1232.1/2021)	Annotazione
133	64	15		-	BOSCO MISTO	02		30	80			Euro 2,86	Euro 0,48	TABELLA DI VARIAZIONE del 03/04/2008 Pratica n. AR0089713 in atti dal 03/04/2008 TRASMISSIONE DATI AGEA AI SENSI DEL DL 3.10.2006 N.262 (n. 20947.1/2007)	Annotazione
134	64	19		-	SEMINATIVO	04	1	66	10			Euro 25,74 Lire 49.830	Euro 25,74 Lire 49.830	Impianto meccanografico del 14/10/1971	
135	64	20		-	SEMIN ARBOR	04	1	82	60			Euro 28,29 Lire 54.780	Euro 23,58 Lire 45.650	Impianto meccanografico del 14/10/1971	
136	64	21		-	SEMINATIVO	04		64	10			Euro 9,93 Lire 19.230	Euro 9,93 Lire 19.230	Impianto meccanografico del 14/10/1971	
137	64	22		-	BOSCO ALTO	02		14	00			Euro 1,81	Euro 0,22	TABELLA DI VARIAZIONE del 03/04/2008 Pratica n. AR0089859 in atti dal 03/04/2008 TRASMISSIONE DATI AGEA AI SENSI DEL DL 3.10.2006 N.262 (n. 21093.1/2007)	Annotazione

Visura attuale sintetica per soggetto

Situazione degli atti informatizzati al 31/10/2022

N.	DATI IDENTIFICATIVI			DATI DI CLASSAMENTO							ALTRE INFORMAZIONI				
	Foglio	Particella	Sub	Porz	Qualità Classe		Superficie(m²)			Deduz.	Reddito		Dati derivanti da	Dati Ulteriori	
138	64	29		-	BOSCO MISTO	02	1	25	30			Euro 11,65	Euro 1,94	TABELLA DI VARIAZIONE del 03/04/2008 Pratica n. AR0089861 in atti dal 03/04/2008 TRASMISSIONE DATI AGEA AI SENSI DEL DL 3.10.2006 N.262 (n. 21095.1/2007)	Annotazione
139	64	30		-	SEMIN ARBOR	03	3	51	50			Euro 163,38 Lire 316.350	Euro 90,77 Lire 175.750	Impianto meccanografico del 14/10/1971	
140	64	31		-	SEMINATIVO	03		02	50			Euro 1,16 Lire 2.250	Euro 0,77 Lire 1.500	Impianto meccanografico del 14/10/1971	
141	64	32		-	SEMINATIVO	03		93	90			Euro 43,65 Lire 84.510	Euro 29,10 Lire 56.340	Impianto meccanografico del 14/10/1971	
142	64	44		-	SEMINATIVO	03		25	00			Euro 11,62 Lire 22.500	Euro 7,75 Lire 15.000	FRAZIONAMENTO in atti dal 22/06/1988 (n. 24.1/1979)	
143	76	1		-	PASC CESPUG	01		63	60			Euro 1,31	Euro 0,99	TABELLA DI VARIAZIONE del 03/04/2008 Pratica n. AR0088062 in atti dal 03/04/2008 TRASMISSIONE DATI AGEA AI SENSI DEL DL 3.10.2006 N.262 (n. 19296.1/2007)	Annotazione Riserva
144	76	3		-	BOSCO MISTO	04	1	92	40			Euro 6,96	Euro 2,98	TABELLA DI VARIAZIONE del 03/04/2008 Pratica n. AR0088063 in atti dal 03/04/2008 TRASMISSIONE DATI AGEA AI SENSI DEL DL 3.10.2006 N.262 (n. 19297.1/2007)	Annotazione Riserva
145	76	18		-	SEMINATIVO	05		15	30			Euro 1,11 Lire 2.142	Euro 1,19 Lire 2.295	ISTRUMENTO (ATTO PUBBLICO) del 25/07/1989 in atti dal 29/08/1991 (n. 5180.1/1989)	Riserva
146	76	23		-	BOSCO MISTO	03		03	30			Euro 0,20	Euro 0,05	TABELLA DI VARIAZIONE del 03/04/2008 Pratica n. AR0088067 in atti dal 03/04/2008 TRASMISSIONE DATI AGEA AI SENSI DEL DL 3.10.2006 N.262 (n. 19301.1/2008)	Annotazione Riserva
147	76	25		-	BOSCO MISTO	02		25	40			Euro 2,36	Euro 0,39	TABELLA DI VARIAZIONE del 03/04/2008 Pratica n. AR0088068 in atti dal 03/04/2008 TRASMISSIONE DATI AGEA AI SENSI DEL DL 3.10.2006 N.262 (n. 19302.1/2007)	Annotazione Riserva
148	76	26		AA AB	PASCOLO PASCOLO ARB	01 U		24 25	20 00			Euro 1,12 Euro 1,16	Euro 0,62 Euro 0,65	TABELLA DI VARIAZIONE del 21/12/2009 Pratica n. AR0244634 in atti dal 21/12/2009 TRASMISSIONE DATI AGEA AI SENSI DEL DL 3.10.2006 N.262 (n. 9212.1/2009)	Annotazione Riserva

Visura attuale sintetica per soggetto

Situazione degli atti informatizzati al 31/10/2022

N.	DATI IDENTIFICATIVI			DATI DI CLASSAMENTO							ALTRE INFORMAZIONI				
	Foglio	Particella	Sub	Porz	Qualità Classe		Superficie(m ²)			Deduz.	Reddito		Dati derivanti da	Dati Ulteriori	
149	76	27		-	BOSCO MISTO	03	6	38	20			Euro 39,55	Euro 9,89	TABELLA DI VARIAZIONE del 03/04/2008 Pratica n. AR0088070 in atti dal 03/04/2008 TRASMISSIONE DATI AGEA AI SENSI DEL DL 3.10.2006 N.262 (n. 19304.1/2007)	Annotazione Riserva
150	76	43		-	BOSCO MISTO	03		83	70			Euro 5,19	Euro 1,30	TABELLA DI VARIAZIONE del 03/04/2008 Pratica n. AR0088073 in atti dal 03/04/2008 TRASMISSIONE DATI AGEA AI SENSI DEL DL 3.10.2006 N.262 (n. 19307.1/2007)	Annotazione Riserva
151	78	33		AA AB AC	SEMINATIVO ULIVETO BOSCO MISTO	03 02 02	1	00 02 00	98 38 74			Euro 0,46 Euro 0,74 Euro 9,37	Euro 0,30 Euro 0,80 Euro 1,56	TABELLA DI VARIAZIONE del 01/06/2021 Pratica n. AR0055549 in atti dal 09/12/2021 TRASMISSIONE DATI AGEA AI SENSI DEL DL 3.10.2006 N. 262 (n. 1245.1/2021)	Annotazione
152	78	34		AA AB	SEMINATIVO PASCOLO	03 01		06 05	96 54			Euro 3,24 Euro 0,26	Euro 2,16 Euro 0,14	TABELLA DI VARIAZIONE del 01/06/2021 Pratica n. AR0055550 in atti dal 09/12/2021 TRASMISSIONE DATI AGEA AI SENSI DEL DL 3.10.2006 N. 262 (n. 1246.1/2021)	Annotazione
153	78	35		AA AB	SEMINATIVO PASCOLO	03 01		19 72	00 30			Euro 8,83 Euro 3,36	Euro 5,89 Euro 1,87	TABELLA DI VARIAZIONE del 07/03/2007 Pratica n. AR0052854 in atti dal 07/03/2007 TRASMISSIONE DATI AI SENSI DEL DECRETO 262 DEL 3 OTTOBRE 2006 (n. 6153.1/2007)	Annotazione
154	78	37		AA AB	SEMINATIVO ULIVETO	03 02		72 08	88 52			Euro 33,88 Euro 2,64	Euro 22,58 Euro 2,86	TABELLA DI VARIAZIONE del 01/06/2021 Pratica n. AR0055551 in atti dal 09/12/2021 TRASMISSIONE DATI AGEA AI SENSI DEL DL 3.10.2006 N. 262 (n. 1247.1/2021)	Annotazione
155	78	50		AA AB	BOSCO MISTO ULIVETO	02 02		13 02	69 11			Euro 1,27 Euro 0,65	Euro 0,21 Euro 0,71	TABELLA DI VARIAZIONE del 18/05/2018 Pratica n. AR0128626 in atti dal 04/12/2018 TRASMISSIONE DATI AGEA AI SENSI DEL DL 3.10.2006 N. 262 (n. 3683.1/2018)	Annotazione
156	78	69		-	BOSCO MISTO	02		07	00			Euro 0,65	Euro 0,11	TABELLA DI VARIAZIONE del 03/04/2008 Pratica n. AR0088191 in atti dal 03/04/2008 TRASMISSIONE DATI AGEA AI SENSI DEL DL 3.10.2006 N.262 (n. 19425.1/2007)	Annotazione

Visura attuale sintetica per soggetto

Situazione degli atti informatizzati al 31/10/2022

N.	DATI IDENTIFICATIVI			DATI DI CLASSAMENTO							ALTRE INFORMAZIONI			
	Foglio	Particella	Sub	Porz	Qualità Classe		Superficie(m ²)			Deduz.	Reddito		Dati derivanti da	Dati Ulteriori
157	78	74		AA AB	PASCOLO ULIVETO	01 02		30 00	21 59		Euro 1,40 Euro 0,18	Euro 0,78 Euro 0,20	TABELLA DI VARIAZIONE del 18/05/2018 Pratica n. AR0128630 in atti dal 04/12/2018 TRASMISSIONE DATI AGEA AI SENSI DEL DL 3.10.2006 N. 262 (n. 3687.1/2018)	Annotazione
158	78	193		-	BOSCO CEDUO	02	1	01	70		Euro 5,78	Euro 1,58	TABELLA DI VARIAZIONE del 03/04/2008 Pratica n. AR0088210 in atti dal 03/04/2008 TRASMISSIONE DATI AGEA AI SENSI DEL DL 3.10.2006 N.262 (n. 19444.1/2007)	Annotazione
159	90	23		-	BOSCO CEDUO	03		10	50		Euro 0,43 Lire 840	Euro 0,16 Lire 315	Impianto meccanografico del 14/10/1971	
160	63	79		-	SEMINATIVO	04	1	49	65		Euro 23,19	Euro 23,19	FRAZIONAMENTO del 07/12/2004 Pratica n. AR0135067 in atti dal 07/12/2004 (n. 135067.1/2004)	
161	63	81		-	VIGNETO	01	3	33	20		Euro 206,50	Euro 146,27	TABELLA DI VARIAZIONE del 03/04/2008 Pratica n. AR0089709 in atti dal 03/04/2008 TRASMISSIONE DATI AGEA AI SENSI DEL DL 3.10.2006 N.262 (n. 20943.1/2007)	Annotazione
162	61	231		-	RELIT STRAD			00	07				Tipo Mappale del 22/10/2009 Pratica n. AR0198488 in atti dal 22/10/2009 presentato il 22/10/2009 (n. 198488.1/2009)	
163	60	109		-	BOSCO MISTO	03	3	78	12		Euro 23,43	Euro 5,86	TABELLA DI VARIAZIONE del 03/04/2008 Pratica n. AR0089424 in atti dal 03/04/2008 TRASMISSIONE DATI AGEA AI SENSI DEL DL 3.10.2006 N.262 (n. 20658.1/2007)	Annotazione
164	60	112		-	PASCOLO	01		03	95		Euro 0,18	Euro 0,10	TABELLA DI VARIAZIONE del 03/04/2008 Pratica n. AR0089425 in atti dal 03/04/2008 TRASMISSIONE DATI AGEA AI SENSI DEL DL 3.10.2006 N.262 (n. 20659.1/2007)	Annotazione
165	62	247		-	BOSCO MISTO	02	1	28	07		Euro 11,91	Euro 1,98	FRAZIONAMENTO del 28/12/2006 Pratica n. AR0157310 in atti dal 28/12/2006 (n. 157310.1/2006)	
166	64	335		AA AB	SEMINATIVO BOSCO MISTO	04 02	15	03 69	77 64		Euro 0,58 Euro 145,92	Euro 0,58 Euro 24,32	TABELLA DI VARIAZIONE del 01/06/2021 Pratica n. AR0055537 in atti dal 09/12/2021 TRASMISSIONE DATI AGEA AI SENSI DEL DL 3.10.2006 N. 262 (n. 1233.1/2021)	Annotazione

Visura attuale sintetica per soggetto

Situazione degli atti informatizzati al 31/10/2022

N.	DATI IDENTIFICATIVI			DATI DI CLASSAMENTO							ALTRE INFORMAZIONI		
	Foglio	Particella	Sub	Porz	Qualità Classe		Superficie(m ²)		Deduz.	Reddito		Dati derivanti da	Dati Ulteriori
167	63	85		AA AB	ULIVETO VIGNETO	04 01	47 20	10 30		Euro 4,62 Euro 12,58	Euro 9,73 Euro 8,91	TABELLA DI VARIAZIONE del 16/12/2008 Pratica n. AR0339638 in atti dal 16/12/2008 TRASMISSIONE DATI AGEA AI SENSI DEL DL 3.10.2006 N.262 (n. 76713.1/2008)	Annotazione
168	63	87		AA AB	ULIVETO VIGNETO	03 01	11 55	90 00		Euro 2,46 Euro 34,09	Euro 3,07 Euro 24,14	TABELLA DI VARIAZIONE del 16/12/2008 Pratica n. AR0339639 in atti dal 16/12/2008 TRASMISSIONE DATI AGEA AI SENSI DEL DL 3.10.2006 N.262 (n. 76714.1/2008)	Annotazione
169	63	90		AA AB AC	SEMINATIVO ULIVETO BOSCO MISTO	04 03 03	02 04 12	23 57 05		Euro 0,35 Euro 0,94 Euro 74,69	Euro 0,35 Euro 1,18 Euro 18,67	TABELLA DI VARIAZIONE del 01/06/2021 Pratica n. AR0055535 in atti dal 09/12/2021 TRASMISSIONE DATI AGEA AI SENSI DEL DL 3.10.2006 N. 262 (n. 1231.1/2021)	Annotazione

- Immobile 1:** **Annotazione:** RETTIFICA D'UFFICIO IN AUTOTUTELA DELLA VARIAZIONE COLTURALE ESEGUITA AI SENSI DEL DL 3.10.2006 N. 262, CONVERTITO CON MODIFICAZIONI NELLA LEGGE 24.11.2006 N. 286 (ANNO 2007) - QUALITA' DICHIARATA O PARIFICATA A COLTURA PRESENTE NEL QUADRO TARIFFARIO DEL COMUNE
- Immobile 2:** **Annotazione:** RETTIFICA D'UFFICIO IN AUTOTUTELA DELLA VARIAZIONE COLTURALE ESEGUITA AI SENSI DEL DL 3.10.2006 N. 262, CONVERTITO CON MODIFICAZIONI NELLA LEGGE 24.11.2006 N. 286 (ANNO 2007) - QUALITA' DICHIARATA O PARIFICATA A COLTURA PRESENTE NEL QUADRO TARIFFARIO DEL COMUNE
- Immobile 3:** **Annotazione:** RETTIFICA D'UFFICIO IN AUTOTUTELA DELLA VARIAZIONE COLTURALE ESEGUITA AI SENSI DEL DL 3.10.2006 N. 262, CONVERTITO CON MODIFICAZIONI NELLA LEGGE 24.11.2006 N. 286 (ANNO 2007) - QUALITA' DICHIARATA O PARIFICATA A COLTURA PRESENTE NEL QUADRO TARIFFARIO DEL COMUNE
- Immobile 4:** **Annotazione:** RETTIFICA D'UFFICIO IN AUTOTUTELA DELLA VARIAZIONE COLTURALE ESEGUITA AI SENSI DEL DL 3.10.2006 N. 262, CONVERTITO CON MODIFICAZIONI NELLA LEGGE 24.11.2006 N. 286 (ANNO 2007) - QUALITA' DICHIARATA O PARIFICATA A COLTURA PRESENTE NEL QUADRO TARIFFARIO DEL COMUNE
- Immobile 5:** **Annotazione:** RETTIFICA D'UFFICIO IN AUTOTUTELA DELLA VARIAZIONE COLTURALE ESEGUITA AI SENSI DEL DL 3.10.2006 N. 262, CONVERTITO CON MODIFICAZIONI NELLA LEGGE 24.11.2006 N. 286 (ANNO 2007) - QUALITA' DICHIARATA O PARIFICATA A COLTURA PRESENTE NEL QUADRO TARIFFARIO DEL COMUNE
- Immobile 6:** **Annotazione:** RETTIFICA D'UFFICIO IN AUTOTUTELA DELLA VARIAZIONE COLTURALE ESEGUITA AI SENSI DEL DL 3.10.2006 N. 262, CONVERTITO CON MODIFICAZIONI NELLA LEGGE 24.11.2006 N. 286 (ANNO 2007) - QUALITA' DICHIARATA O PARIFICATA A COLTURA PRESENTE NEL QUADRO TARIFFARIO DEL COMUNE
- Immobile 7:** **Annotazione:** RETTIFICA D'UFFICIO IN AUTOTUTELA DELLA VARIAZIONE COLTURALE ESEGUITA AI SENSI DEL DL 3.10.2006 N. 262, CONVERTITO CON MODIFICAZIONI NELLA LEGGE 24.11.2006 N. 286 (ANNO 2007) - QUALITA' DICHIARATA O PARIFICATA A COLTURA PRESENTE NEL QUADRO TARIFFARIO DEL COMUNE

Visura attuale sintetica per soggetto

Situazione degli atti informatizzati al 31/10/2022

- Immobile 8:** **Annotazione:** RETTIFICA D'UFFICIO IN AUTOTUTELA DELLA VARIAZIONE COLTURALE ESEGUITA AI SENSI DEL DL 3.10.2006 N. 262, CONVERTITO CON MODIFICAZIONI NELLA LEGGE 24.11.2006 N. 286 (ANNO 2007) - QUALITA` DICHIARATA O PARIFICATA A COLTURA PRESENTE NEL QUADRO TARIFFARIO DEL COMUNE
- Immobile 9:** **Annotazione:** RETTIFICA D'UFFICIO IN AUTOTUTELA DELLA VARIAZIONE COLTURALE ESEGUITA AI SENSI DEL DL 3.10.2006 N. 262, CONVERTITO CON MODIFICAZIONI NELLA LEGGE 24.11.2006 N. 286 (ANNO 2007) - QUALITA` DICHIARATA O PARIFICATA A COLTURA PRESENTE NEL QUADRO TARIFFARIO DEL COMUNE
- Immobile 10:** **Annotazione:** RETTIFICA D'UFFICIO IN AUTOTUTELA DELLA VARIAZIONE COLTURALE ESEGUITA AI SENSI DEL DL 3.10.2006 N. 262, CONVERTITO CON MODIFICAZIONI NELLA LEGGE 24.11.2006 N. 286 (ANNO 2007) - QUALITA` DICHIARATA O PARIFICATA A COLTURA PRESENTE NEL QUADRO TARIFFARIO DEL COMUNE
- Immobile 11:** **Annotazione:** RETTIFICA D'UFFICIO IN AUTOTUTELA DELLA VARIAZIONE COLTURALE ESEGUITA AI SENSI DEL DL 3.10.2006 N. 262, CONVERTITO CON MODIFICAZIONI NELLA LEGGE 24.11.2006 N. 286 (ANNO 2007) - QUALITA` DICHIARATA O PARIFICATA A COLTURA PRESENTE NEL QUADRO TARIFFARIO DEL COMUNE
- Immobile 12:** **Annotazione:** RETTIFICA D'UFFICIO IN AUTOTUTELA DELLA VARIAZIONE COLTURALE ESEGUITA AI SENSI DEL DL 3.10.2006 N. 262, CONVERTITO CON MODIFICAZIONI NELLA LEGGE 24.11.2006 N. 286 (ANNO 2007) - QUALITA` DICHIARATA O PARIFICATA A COLTURA PRESENTE NEL QUADRO TARIFFARIO DEL COMUNE
- Immobile 13:** **Annotazione:** RETTIFICA D'UFFICIO IN AUTOTUTELA DELLA VARIAZIONE COLTURALE ESEGUITA AI SENSI DEL DL 3.10.2006 N. 262, CONVERTITO CON MODIFICAZIONI NELLA LEGGE 24.11.2006 N. 286 (ANNO 2007) - QUALITA` DICHIARATA O PARIFICATA A COLTURA PRESENTE NEL QUADRO TARIFFARIO DEL COMUNE
- Immobile 14:** **Annotazione:** RETTIFICA D'UFFICIO IN AUTOTUTELA DELLA VARIAZIONE COLTURALE ESEGUITA AI SENSI DEL DL 3.10.2006 N. 262, CONVERTITO CON MODIFICAZIONI NELLA LEGGE 24.11.2006 N. 286 (ANNO 2007) - QUALITA` DICHIARATA O PARIFICATA A COLTURA PRESENTE NEL QUADRO TARIFFARIO DEL COMUNE
- Immobile 15:** **Annotazione:** RETTIFICA D'UFFICIO IN AUTOTUTELA DELLA VARIAZIONE COLTURALE ESEGUITA AI SENSI DEL DL 3.10.2006 N. 262, CONVERTITO CON MODIFICAZIONI NELLA LEGGE 24.11.2006 N. 286 (ANNO 2007) - QUALITA` DICHIARATA O PARIFICATA A COLTURA PRESENTE NEL QUADRO TARIFFARIO DEL COMUNE
- Immobile 17:** **Annotazione:** RETTIFICA D'UFFICIO IN AUTOTUTELA DELLA VARIAZIONE COLTURALE ESEGUITA AI SENSI DEL DL 3.10.2006 N. 262, CONVERTITO CON MODIFICAZIONI NELLA LEGGE 24.11.2006 N. 286 (ANNO 2007) - QUALITA` DICHIARATA O PARIFICATA A COLTURA PRESENTE NEL QUADRO TARIFFARIO DEL COMUNE
- Immobile 18:** **Annotazione:** RETTIFICA D'UFFICIO IN AUTOTUTELA DELLA VARIAZIONE COLTURALE ESEGUITA AI SENSI DEL DL 3.10.2006 N. 262, CONVERTITO CON MODIFICAZIONI NELLA LEGGE 24.11.2006 N. 286 (ANNO 2007) - QUALITA` DICHIARATA O PARIFICATA A COLTURA PRESENTE NEL QUADRO TARIFFARIO DEL COMUNE
- Immobile 19:** **Annotazione:** RETTIFICA D'UFFICIO IN AUTOTUTELA DELLA VARIAZIONE COLTURALE ESEGUITA AI SENSI DEL DL 3.10.2006 N. 262, CONVERTITO CON MODIFICAZIONI NELLA LEGGE 24.11.2006 N. 286 (ANNO 2007) - QUALITA` DICHIARATA O PARIFICATA A COLTURA PRESENTE NEL QUADRO TARIFFARIO DEL COMUNE
- Immobile 20:** **Annotazione:** RETTIFICA D'UFFICIO IN AUTOTUTELA DELLA VARIAZIONE COLTURALE ESEGUITA AI SENSI DEL DL 3.10.2006 N. 262, CONVERTITO CON MODIFICAZIONI NELLA LEGGE 24.11.2006 N. 286 (ANNO 2007) - QUALITA` DICHIARATA O PARIFICATA A COLTURA PRESENTE NEL QUADRO TARIFFARIO DEL COMUNE

Visura attuale sintetica per soggetto

Situazione degli atti informatizzati al 31/10/2022

- Immobile 21: Annotazione:** RETTIFICA D'UFFICIO IN AUTOTUTELA DELLA VARIAZIONE COLTURALE ESEGUITA AI SENSI DEL DL 3.10.2006 N. 262, CONVERTITO CON MODIFICAZIONI NELLA LEGGE 24.11.2006 N. 286 (ANNO 2007) - QUALITA` DICHIARATA O PARIFICATA A COLTURA PRESENTE NEL QUADRO TARIFFARIO DEL COMUNE
- Immobile 22: Annotazione:** RETTIFICA D'UFFICIO IN AUTOTUTELA DELLA VARIAZIONE COLTURALE ESEGUITA AI SENSI DEL DL 3.10.2006 N. 262, CONVERTITO CON MODIFICAZIONI NELLA LEGGE 24.11.2006 N. 286 (ANNO 2007) - QUALITA` DICHIARATA O PARIFICATA A COLTURA PRESENTE NEL QUADRO TARIFFARIO DEL COMUNE
- Immobile 23: Annotazione:** RETTIFICA D'UFFICIO IN AUTOTUTELA DELLA VARIAZIONE COLTURALE ESEGUITA AI SENSI DEL DL 3.10.2006 N. 262, CONVERTITO CON MODIFICAZIONI NELLA LEGGE 24.11.2006 N. 286 (ANNO 2007) - QUALITA` DICHIARATA O PARIFICATA A COLTURA PRESENTE NEL QUADRO TARIFFARIO DEL COMUNE
- Immobile 24: Annotazione:** RETTIFICA D'UFFICIO IN AUTOTUTELA DELLA VARIAZIONE COLTURALE ESEGUITA AI SENSI DEL DL 3.10.2006 N. 262, CONVERTITO CON MODIFICAZIONI NELLA LEGGE 24.11.2006 N. 286 (ANNO 2007) - QUALITA` DICHIARATA O PARIFICATA A COLTURA PRESENTE NEL QUADRO TARIFFARIO DEL COMUNE
- Immobile 25: Annotazione:** RETTIFICA D'UFFICIO IN AUTOTUTELA DELLA VARIAZIONE COLTURALE ESEGUITA AI SENSI DEL DL 3.10.2006 N. 262, CONVERTITO CON MODIFICAZIONI NELLA LEGGE 24.11.2006 N. 286 (ANNO 2007) - QUALITA` DICHIARATA O PARIFICATA A COLTURA PRESENTE NEL QUADRO TARIFFARIO DEL COMUNE
- Immobile 26: Annotazione:** RETTIFICA D'UFFICIO IN AUTOTUTELA DELLA VARIAZIONE COLTURALE ESEGUITA AI SENSI DEL DL 3.10.2006 N. 262, CONVERTITO CON MODIFICAZIONI NELLA LEGGE 24.11.2006 N. 286 (ANNO 2007) - QUALITA` DICHIARATA O PARIFICATA A COLTURA PRESENTE NEL QUADRO TARIFFARIO DEL COMUNE
- Immobile 27: Annotazione:** RETTIFICA D'UFFICIO IN AUTOTUTELA DELLA VARIAZIONE COLTURALE ESEGUITA AI SENSI DEL DL 3.10.2006 N. 262, CONVERTITO CON MODIFICAZIONI NELLA LEGGE 24.11.2006 N. 286 (ANNO 2007) - QUALITA` DICHIARATA O PARIFICATA A COLTURA PRESENTE NEL QUADRO TARIFFARIO DEL COMUNE
- Immobile 28: Annotazione:** RETTIFICA D'UFFICIO IN AUTOTUTELA DELLA VARIAZIONE COLTURALE ESEGUITA AI SENSI DEL DL 3.10.2006 N. 262, CONVERTITO CON MODIFICAZIONI NELLA LEGGE 24.11.2006 N. 286 (ANNO 2007) - QUALITA` DICHIARATA O PARIFICATA A COLTURA PRESENTE NEL QUADRO TARIFFARIO DEL COMUNE
- Immobile 29: Annotazione:** RETTIFICA D'UFFICIO IN AUTOTUTELA DELLA VARIAZIONE COLTURALE ESEGUITA AI SENSI DEL DL 3.10.2006 N. 262, CONVERTITO CON MODIFICAZIONI NELLA LEGGE 24.11.2006 N. 286 (ANNO 2007) - QUALITA` DICHIARATA O PARIFICATA A COLTURA PRESENTE NEL QUADRO TARIFFARIO DEL COMUNE
- Immobile 30: Annotazione:** RETTIFICA D'UFFICIO IN AUTOTUTELA DELLA VARIAZIONE COLTURALE ESEGUITA AI SENSI DEL DL 3.10.2006 N. 262, CONVERTITO CON MODIFICAZIONI NELLA LEGGE 24.11.2006 N. 286 (ANNO 2007) - QUALITA` DICHIARATA O PARIFICATA A COLTURA PRESENTE NEL QUADRO TARIFFARIO DEL COMUNE
- Immobile 31: Annotazione:** RETTIFICA D'UFFICIO IN AUTOTUTELA DELLA VARIAZIONE COLTURALE ESEGUITA AI SENSI DEL DL 3.10.2006 N. 262, CONVERTITO CON MODIFICAZIONI NELLA LEGGE 24.11.2006 N. 286 (ANNO 2007) - QUALITA` DICHIARATA O PARIFICATA A COLTURA PRESENTE NEL QUADRO TARIFFARIO DEL COMUNE
- Riserva:** - Atti di passaggio intermedi non esistenti

Visura attuale sintetica per soggetto

Situazione degli atti informatizzati al 31/10/2022

- Immobile 32: Annotazione:** RETTIFICA D'UFFICIO IN AUTOTUTELA DELLA VARIAZIONE COLTURALE ESEGUITA AI SENSI DEL DL 3.10.2006 N. 262, CONVERTITO CON MODIFICAZIONI NELLA LEGGE 24.11.2006 N. 286 (ANNO 2007) - QUALITA` DICHIARATA O PARIFICATA A COLTURA PRESENTE NEL QUADRO TARIFFARIO DEL COMUNE
- Immobile 33: Annotazione:** RETTIFICA D'UFFICIO IN AUTOTUTELA DELLA VARIAZIONE COLTURALE ESEGUITA AI SENSI DEL DL 3.10.2006 N. 262, CONVERTITO CON MODIFICAZIONI NELLA LEGGE 24.11.2006 N. 286 (ANNO 2007) - QUALITA` DICHIARATA O PARIFICATA A COLTURA PRESENTE NEL QUADRO TARIFFARIO DEL COMUNE
- Immobile 34: Annotazione:** RETTIFICA D'UFFICIO IN AUTOTUTELA DELLA VARIAZIONE COLTURALE ESEGUITA AI SENSI DEL DL 3.10.2006 N. 262, CONVERTITO CON MODIFICAZIONI NELLA LEGGE 24.11.2006 N. 286 (ANNO 2007) - QUALITA` DICHIARATA O PARIFICATA A COLTURA PRESENTE NEL QUADRO TARIFFARIO DEL COMUNE
- Immobile 35: Annotazione:** RETTIFICA D'UFFICIO IN AUTOTUTELA DELLA VARIAZIONE COLTURALE ESEGUITA AI SENSI DEL DL 3.10.2006 N. 262, CONVERTITO CON MODIFICAZIONI NELLA LEGGE 24.11.2006 N. 286 (ANNO 2007) - QUALITA` DICHIARATA O PARIFICATA A COLTURA PRESENTE NEL QUADRO TARIFFARIO DEL COMUNE
- Immobile 36: Annotazione:** RETTIFICA D'UFFICIO IN AUTOTUTELA DELLA VARIAZIONE COLTURALE ESEGUITA AI SENSI DEL DL 3.10.2006 N. 262, CONVERTITO CON MODIFICAZIONI NELLA LEGGE 24.11.2006 N. 286 (ANNO 2007) - QUALITA` DICHIARATA O PARIFICATA A COLTURA PRESENTE NEL QUADRO TARIFFARIO DEL COMUNE
- Immobile 37: Annotazione:** RETTIFICA D'UFFICIO IN AUTOTUTELA DELLA VARIAZIONE COLTURALE ESEGUITA AI SENSI DEL DL 3.10.2006 N. 262, CONVERTITO CON MODIFICAZIONI NELLA LEGGE 24.11.2006 N. 286 (ANNO 2007) - QUALITA` DICHIARATA O PARIFICATA A COLTURA PRESENTE NEL QUADRO TARIFFARIO DEL COMUNE
- Immobile 38: Annotazione:** RETTIFICA D'UFFICIO IN AUTOTUTELA DELLA VARIAZIONE COLTURALE ESEGUITA AI SENSI DEL DL 3.10.2006 N. 262, CONVERTITO CON MODIFICAZIONI NELLA LEGGE 24.11.2006 N. 286 (ANNO 2007) - QUALITA` DICHIARATA O PARIFICATA A COLTURA PRESENTE NEL QUADRO TARIFFARIO DEL COMUNE
- Immobile 39: Annotazione:** RETTIFICA D'UFFICIO IN AUTOTUTELA DELLA VARIAZIONE COLTURALE ESEGUITA AI SENSI DEL DL 3.10.2006 N. 262, CONVERTITO CON MODIFICAZIONI NELLA LEGGE 24.11.2006 N. 286 (ANNO 2007) - QUALITA` DICHIARATA O PARIFICATA A COLTURA PRESENTE NEL QUADRO TARIFFARIO DEL COMUNE
- Riserva:** - Atti di passaggio intermedi non esistenti
- Immobile 40: Annotazione:** RETTIFICA D'UFFICIO IN AUTOTUTELA DELLA VARIAZIONE COLTURALE ESEGUITA AI SENSI DEL DL 3.10.2006 N. 262, CONVERTITO CON MODIFICAZIONI NELLA LEGGE 24.11.2006 N. 286 (ANNO 2007) - QUALITA` DICHIARATA O PARIFICATA A COLTURA PRESENTE NEL QUADRO TARIFFARIO DEL COMUNE
- Immobile 41: Annotazione:** VARIAZIONE COLTURALE ESEGUITA AI SENSI DEL DL 3.10.2006 N. 262, CONVERTITO CON MODIFICAZIONI NELLA LEGGE 24.11.2006 N. 286 E SUCCESSIVE MODIFICAZIONI (ANNO 2009) - CLASSAMENTO PER PARIFICAZIONE CON LA QUALITA` 91 - PASCOLO , CLASSE 01
- Immobile 42: Annotazione:** RETTIFICA D'UFFICIO IN AUTOTUTELA DELLA VARIAZIONE COLTURALE ESEGUITA AI SENSI DEL DL 3.10.2006 N. 262, CONVERTITO CON MODIFICAZIONI NELLA LEGGE 24.11.2006 N. 286 (ANNO 2007) - QUALITA` DICHIARATA O PARIFICATA A COLTURA PRESENTE NEL QUADRO TARIFFARIO DEL COMUNE

Visura attuale sintetica per soggetto

Situazione degli atti informatizzati al 31/10/2022

- Immobile 43: Annotazione:** RETTIFICA D'UFFICIO IN AUTOTUTELA DELLA VARIAZIONE COLTURALE ESEGUITA AI SENSI DEL DL 3.10.2006 N. 262, CONVERTITO CON MODIFICAZIONI NELLA LEGGE 24.11.2006 N. 286 (ANNO 2007) - QUALITA` DICHIARATA O PARIFICATA A COLTURA PRESENTE NEL QUADRO TARIFFARIO DEL COMUNE
- Immobile 45: Annotazione:** RETTIFICA D'UFFICIO IN AUTOTUTELA DELLA VARIAZIONE COLTURALE ESEGUITA AI SENSI DEL DL 3.10.2006 N. 262, CONVERTITO CON MODIFICAZIONI NELLA LEGGE 24.11.2006 N. 286 (ANNO 2007) - QUALITA` DICHIARATA O PARIFICATA A COLTURA PRESENTE NEL QUADRO TARIFFARIO DEL COMUNE
- Immobile 46: Annotazione:** RETTIFICA D'UFFICIO IN AUTOTUTELA DELLA VARIAZIONE COLTURALE ESEGUITA AI SENSI DEL DL 3.10.2006 N. 262, CONVERTITO CON MODIFICAZIONI NELLA LEGGE 24.11.2006 N. 286 (ANNO 2007) - QUALITA` DICHIARATA O PARIFICATA A COLTURA PRESENTE NEL QUADRO TARIFFARIO DEL COMUNE
- Immobile 47: Annotazione:** RETTIFICA D'UFFICIO IN AUTOTUTELA DELLA VARIAZIONE COLTURALE ESEGUITA AI SENSI DEL DL 3.10.2006 N. 262, CONVERTITO CON MODIFICAZIONI NELLA LEGGE 24.11.2006 N. 286 (ANNO 2007) - QUALITA` DICHIARATA O PARIFICATA A COLTURA PRESENTE NEL QUADRO TARIFFARIO DEL COMUNE
- Immobile 48: Annotazione:** RETTIFICA D'UFFICIO IN AUTOTUTELA DELLA VARIAZIONE COLTURALE ESEGUITA AI SENSI DEL DL 3.10.2006 N. 262, CONVERTITO CON MODIFICAZIONI NELLA LEGGE 24.11.2006 N. 286 (ANNO 2007) - QUALITA` DICHIARATA O PARIFICATA A COLTURA PRESENTE NEL QUADRO TARIFFARIO DEL COMUNE
- Immobile 49: Annotazione:** Variazione colturale eseguita ai sensi del Dl 3.10.2006 n. 262, convertito con modificazioni nella legge 24.11.2006 n. 286 e successive modificazioni (anno 2018) - Eseguita a seguito di dichiarazione resa il 18/05/2018 all'Organismo Pagatore ARTEA con la domanda 5086534 (Scheda validazione/fascicolo prot. n. 5250862)
- Immobile 50: Annotazione:** RETTIFICA D'UFFICIO IN AUTOTUTELA DELLA VARIAZIONE COLTURALE ESEGUITA AI SENSI DEL DL 3.10.2006 N. 262, CONVERTITO CON MODIFICAZIONI NELLA LEGGE 24.11.2006 N. 286 (ANNO 2007) - QUALITA` DICHIARATA O PARIFICATA A COLTURA PRESENTE NEL QUADRO TARIFFARIO DEL COMUNE
- Immobile 51: Annotazione:** RETTIFICA D'UFFICIO IN AUTOTUTELA DELLA VARIAZIONE COLTURALE ESEGUITA AI SENSI DEL DL 3.10.2006 N. 262, CONVERTITO CON MODIFICAZIONI NELLA LEGGE 24.11.2006 N. 286 (ANNO 2007) - QUALITA` DICHIARATA O PARIFICATA A COLTURA PRESENTE NEL QUADRO TARIFFARIO DEL COMUNE
- Immobile 52: Annotazione:** VARIAZIONE COLTURALE ESEGUITA AI SENSI DEL DL 3.10.2006 N. 262, CONVERTITO CON MODIFICAZIONI NELLA LEGGE 24.11.2006 N. 286 E SUCCESSIVE MODIFICAZIONI (ANNO 2009) - CLASSAMENTO PER PARIFICAZIONE CON LA QUALITA` 91 - PASCOLO , CLASSE 01
- Immobile 53: Annotazione:** RETTIFICA D'UFFICIO IN AUTOTUTELA DELLA VARIAZIONE COLTURALE ESEGUITA AI SENSI DEL DL 3.10.2006 N. 262, CONVERTITO CON MODIFICAZIONI NELLA LEGGE 24.11.2006 N. 286 (ANNO 2007) - QUALITA` DICHIARATA O PARIFICATA A COLTURA PRESENTE NEL QUADRO TARIFFARIO DEL COMUNE
- Immobile 54: Annotazione:** Variazione colturale eseguita ai sensi del Dl 3.10.2006 n. 262, convertito con modificazioni nella legge 24.11.2006 n. 286 e successive modificazioni (anno 2018) - Eseguita a seguito di dichiarazione resa il 18/05/2018 all'Organismo Pagatore ARTEA con la domanda 5086534 (Scheda validazione/fascicolo prot. n. 5250862)
- Immobile 55: Annotazione:** RETTIFICA D'UFFICIO IN AUTOTUTELA DELLA VARIAZIONE COLTURALE ESEGUITA AI SENSI DEL DL 3.10.2006 N. 262, CONVERTITO CON MODIFICAZIONI NELLA LEGGE 24.11.2006 N. 286 (ANNO 2007) - QUALITA` DICHIARATA O PARIFICATA A COLTURA PRESENTE NEL QUADRO TARIFFARIO DEL COMUNE

Visura attuale sintetica per soggetto

Situazione degli atti informatizzati al 31/10/2022

	Riserva:	- Atti di passaggio intermedi non esistenti
Immobile 56:	Annotazione:	RETTIFICA D'UFFICIO IN AUTOTUTELA DELLA VARIAZIONE COLTURALE ESEGUITA AI SENSI DEL DL 3.10.2006 N. 262, CONVERTITO CON MODIFICAZIONI NELLA LEGGE 24.11.2006 N. 286 (ANNO 2007) - QUALITA` DICHIARATA O PARIFICATA A COLTURA PRESENTE NEL QUADRO TARIFFARIO DEL COMUNE
	Riserva:	- Atti di passaggio intermedi non esistenti
Immobile 58:	Annotazione:	RETTIFICA D'UFFICIO IN AUTOTUTELA DELLA VARIAZIONE COLTURALE ESEGUITA AI SENSI DEL DL 3.10.2006 N. 262, CONVERTITO CON MODIFICAZIONI NELLA LEGGE 24.11.2006 N. 286 (ANNO 2007) - QUALITA` DICHIARATA O PARIFICATA A COLTURA PRESENTE NEL QUADRO TARIFFARIO DEL COMUNE
Immobile 60:	Annotazione:	RETTIFICA D'UFFICIO IN AUTOTUTELA DELLA VARIAZIONE COLTURALE ESEGUITA AI SENSI DEL DL 3.10.2006 N. 262, CONVERTITO CON MODIFICAZIONI NELLA LEGGE 24.11.2006 N. 286 (ANNO 2007) - QUALITA` DICHIARATA O PARIFICATA A COLTURA PRESENTE NEL QUADRO TARIFFARIO DEL COMUNE
Immobile 61:	Annotazione:	RETTIFICA D'UFFICIO IN AUTOTUTELA DELLA VARIAZIONE COLTURALE ESEGUITA AI SENSI DEL DL 3.10.2006 N. 262, CONVERTITO CON MODIFICAZIONI NELLA LEGGE 24.11.2006 N. 286 (ANNO 2007) - QUALITA` DICHIARATA O PARIFICATA A COLTURA PRESENTE NEL QUADRO TARIFFARIO DEL COMUNE
Immobile 62:	Annotazione:	RETTIFICA D'UFFICIO IN AUTOTUTELA DELLA VARIAZIONE COLTURALE ESEGUITA AI SENSI DEL DL 3.10.2006 N. 262, CONVERTITO CON MODIFICAZIONI NELLA LEGGE 24.11.2006 N. 286 (ANNO 2007) - QUALITA` DICHIARATA O PARIFICATA A COLTURA PRESENTE NEL QUADRO TARIFFARIO DEL COMUNE
Immobile 64:	Annotazione:	VARIAZIONE SU DENUNCIA DI PARTE
Immobile 65:	Annotazione:	RETTIFICA D'UFFICIO IN AUTOTUTELA DELLA VARIAZIONE COLTURALE ESEGUITA AI SENSI DEL DL 3.10.2006 N. 262, CONVERTITO CON MODIFICAZIONI NELLA LEGGE 24.11.2006 N. 286 (ANNO 2007) - QUALITA` DICHIARATA O PARIFICATA A COLTURA PRESENTE NEL QUADRO TARIFFARIO DEL COMUNE
Immobile 67:	Annotazione:	RETTIFICA D'UFFICIO IN AUTOTUTELA DELLA VARIAZIONE COLTURALE ESEGUITA AI SENSI DEL DL 3.10.2006 N. 262, CONVERTITO CON MODIFICAZIONI NELLA LEGGE 24.11.2006 N. 286 (ANNO 2007) - QUALITA` DICHIARATA O PARIFICATA A COLTURA PRESENTE NEL QUADRO TARIFFARIO DEL COMUNE
Immobile 68:	Annotazione:	RETTIFICA D'UFFICIO IN AUTOTUTELA DELLA VARIAZIONE COLTURALE ESEGUITA AI SENSI DEL DL 3.10.2006 N. 262, CONVERTITO CON MODIFICAZIONI NELLA LEGGE 24.11.2006 N. 286 (ANNO 2007) - QUALITA` DICHIARATA O PARIFICATA A COLTURA PRESENTE NEL QUADRO TARIFFARIO DEL COMUNE
Immobile 69:	Annotazione:	VARIAZIONE SU DENUNCIA DI PARTE
Immobile 70:	Annotazione:	VARIAZIONE SU DENUNCIA DI PARTE - VARIAZIONE COLTURALE ESEGUITA AI SENSI DEL DL 3.10.2006 N. 262, CONVERTITO CON MODIFICAZIONI NELLA LEGGE 24.11.2006 N. 286 (ANNO 2007) - QUALITA` DICHIARATA O PARIFICATA A COLTURA PRESENTE NEL QUADRO TARIFFARIO DEL COMUNE - RETTIFICA D'UFFICIO IN AUTOTUTELA DELLA VARIAZIONE COLTURALE ESEGUITA AI SENSI DEL DL 3.10.2006 N. 262, CONVERTITO CON MODIFICAZIONI NELLA LEGGE 24.11.2006 N. 286 (ANNO 2007) - QUALITA` DICHIARATA O PARIFICATA A COLTURA PRESENTE NEL QUADRO TARIFFARIO DEL COMUNE

Visura attuale sintetica per soggetto Situazione degli atti informatizzati al 31/10/2022

- Immobile 71:** **Annotazione:** RETTIFICA D'UFFICIO IN AUTOTUTELA DELLA VARIAZIONE COLTURALE ESEGUITA AI SENSI DEL DL 3.10.2006 N. 262, CONVERTITO CON MODIFICAZIONI NELLA LEGGE 24.11.2006 N. 286 (ANNO 2007) - QUALITA' DICHIARATA O PARIFICATA A COLTURA PRESENTE NEL QUADRO TARIFFARIO DEL COMUNE
- Immobile 72:** **Annotazione:** VARIAZIONE COLTURALE EX D.L. N. 262/06 - QUALITA' DICHIARATA O PARIFICATA A COLTURA PRESENTE NEL QUADRO TARIFFARIO
- Immobile 73:** **Annotazione:** VARIAZIONE COLTURALE ESEGUITA AI SENSI DEL DL 3.10.2006 N. 262, CONVERTITO CON MODIFICAZIONI NELLA LEGGE 24.11.2006 N. 286 E SUCCESSIVE MODIFICAZIONI (ANNO 2009) - CLASSAMENTO PER PARIFICAZIONE CON LA QUALITA' 91 - PASCOLO , CLASSE 01
- Immobile 74:** **Annotazione:** Variazione colturale eseguita ai sensi del Dl 3.10.2006 n. 262, convertito con modificazioni nella legge 24.11.2006 n. 286 e successive modificazioni (anno 2021) - Eseguita a seguito di dichiarazione resa il 01/06/2021 all'Organismo Pagatore ARTEA con la domanda 6412879 (Scheda validazione/fascicolo prot. n. 6412879)
- Immobile 77:** **Annotazione:** RETTIFICA D'UFFICIO IN AUTOTUTELA DELLA VARIAZIONE COLTURALE ESEGUITA AI SENSI DEL DL 3.10.2006 N. 262, CONVERTITO CON MODIFICAZIONI NELLA LEGGE 24.11.2006 N. 286 (ANNO 2007) - QUALITA' DICHIARATA O PARIFICATA A COLTURA PRESENTE NEL QUADRO TARIFFARIO DEL COMUNE
- Immobile 79:** **Annotazione:** RETTIFICA D'UFFICIO IN AUTOTUTELA DELLA VARIAZIONE COLTURALE ESEGUITA AI SENSI DEL DL 3.10.2006 N. 262, CONVERTITO CON MODIFICAZIONI NELLA LEGGE 24.11.2006 N. 286 (ANNO 2007) - QUALITA' DICHIARATA O PARIFICATA A COLTURA PRESENTE NEL QUADRO TARIFFARIO DEL COMUNE
- Immobile 81:** **Annotazione:** RETTIFICA D'UFFICIO IN AUTOTUTELA DELLA VARIAZIONE COLTURALE ESEGUITA AI SENSI DEL DL 3.10.2006 N. 262, CONVERTITO CON MODIFICAZIONI NELLA LEGGE 24.11.2006 N. 286 (ANNO 2007) - QUALITA' DICHIARATA O PARIFICATA A COLTURA PRESENTE NEL QUADRO TARIFFARIO DEL COMUNE
- Immobile 82:** **Annotazione:** RETTIFICA D'UFFICIO IN AUTOTUTELA DELLA VARIAZIONE COLTURALE ESEGUITA AI SENSI DEL DL 3.10.2006 N. 262, CONVERTITO CON MODIFICAZIONI NELLA LEGGE 24.11.2006 N. 286 (ANNO 2007) - QUALITA' DICHIARATA O PARIFICATA A COLTURA PRESENTE NEL QUADRO TARIFFARIO DEL COMUNE
- Immobile 83:** **Annotazione:** Variazione colturale eseguita ai sensi del Dl 3.10.2006 n. 262, convertito con modificazioni nella legge 24.11.2006 n. 286 e successive modificazioni (anno 2021) - Eseguita a seguito di dichiarazione resa il 01/06/2021 all'Organismo Pagatore ARTEA con la domanda 6412879 (Scheda validazione/fascicolo prot. n. 6412879)
- Immobile 84:** **Annotazione:** VARIAZIONE SU DENUNCIA DI PARTE - VARIAZIONE COLTURALE ESEGUITA AI SENSI DEL DL 3.10.2006 N. 262, CONVERTITO CON MODIFICAZIONI NELLA LEGGE 24.11.2006 N. 286 (ANNO 2007) - QUALITA' DICHIARATA O PARIFICATA A COLTURA PRESENTE NEL QUADRO TARIFFARIO DEL COMUNE - RETTIFICA D'UFFICIO IN AUTOTUTELA DELLA VARIAZIONE COLTURALE ESEGUITA AI SENSI DEL DL 3.10.2006 N. 262, CONVERTITO CON MODIFICAZIONI NELLA LEGGE 24.11.2006 N. 286 (ANNO 2007) - QUALITA' DICHIARATA O PARIFICATA A COLTURA PRESENTE NEL QUADRO TARIFFARIO DEL COMUNE
- Immobile 85:** **Annotazione:** RETTIFICA D'UFFICIO IN AUTOTUTELA DELLA VARIAZIONE COLTURALE ESEGUITA AI SENSI DEL DL 3.10.2006 N. 262, CONVERTITO CON MODIFICAZIONI NELLA LEGGE 24.11.2006 N. 286 (ANNO 2007) - QUALITA' DICHIARATA O PARIFICATA A COLTURA PRESENTE NEL QUADRO TARIFFARIO DEL COMUNE

Visura attuale sintetica per soggetto Situazione degli atti informatizzati al 31/10/2022

- Immobile 86:** **Annotazione:** RETTIFICA D'UFFICIO IN AUTOTUTELA DELLA VARIAZIONE COLTURALE ESEGUITA AI SENSI DEL DL 3.10.2006 N. 262, CONVERTITO CON MODIFICAZIONI NELLA LEGGE 24.11.2006 N. 286 (ANNO 2007) - QUALITA' DICHIARATA O PARIFICATA A COLTURA PRESENTE NEL QUADRO TARIFFARIO DEL COMUNE
- Immobile 87:** **Annotazione:** RETTIFICA D'UFFICIO IN AUTOTUTELA DELLA VARIAZIONE COLTURALE ESEGUITA AI SENSI DEL DL 3.10.2006 N. 262, CONVERTITO CON MODIFICAZIONI NELLA LEGGE 24.11.2006 N. 286 (ANNO 2007) - QUALITA' DICHIARATA O PARIFICATA A COLTURA PRESENTE NEL QUADRO TARIFFARIO DEL COMUNE
- Immobile 91:** **Annotazione:** VARIAZIONE SU DENUNCIA DI PARTE - VARIAZIONE COLTURALE ESEGUITA AI SENSI DEL DL 3.10.2006 N. 262, CONVERTITO CON MODIFICAZIONI NELLA LEGGE 24.11.2006 N. 286 (ANNO 2007) - QUALITA' DICHIARATA O PARIFICATA A COLTURA PRESENTE NEL QUADRO TARIFFARIO DEL COMUNE - RETTIFICA D'UFFICIO IN AUTOTUTELA DELLA VARIAZIONE COLTURALE ESEGUITA AI SENSI DEL DL 3.10.2006 N. 262, CONVERTITO CON MODIFICAZIONI NELLA LEGGE 24.11.2006 N. 286 (ANNO 2007) - QUALITA' DICHIARATA O PARIFICATA A COLTURA PRESENTE NEL QUADRO TARIFFARIO DEL COMUNE
- Immobile 93:** **Annotazione:** RETTIFICA D'UFFICIO IN AUTOTUTELA DELLA VARIAZIONE COLTURALE ESEGUITA AI SENSI DEL DL 3.10.2006 N. 262, CONVERTITO CON MODIFICAZIONI NELLA LEGGE 24.11.2006 N. 286 (ANNO 2007) - QUALITA' DICHIARATA O PARIFICATA A COLTURA PRESENTE NEL QUADRO TARIFFARIO DEL COMUNE
- Immobile 94:** **Annotazione:** RETTIFICA D'UFFICIO IN AUTOTUTELA DELLA VARIAZIONE COLTURALE ESEGUITA AI SENSI DEL DL 3.10.2006 N. 262, CONVERTITO CON MODIFICAZIONI NELLA LEGGE 24.11.2006 N. 286 (ANNO 2007) - QUALITA' DICHIARATA O PARIFICATA A COLTURA PRESENTE NEL QUADRO TARIFFARIO DEL COMUNE
- Immobile 95:** **Annotazione:** RETTIFICA D'UFFICIO IN AUTOTUTELA DELLA VARIAZIONE COLTURALE ESEGUITA AI SENSI DEL DL 3.10.2006 N. 262, CONVERTITO CON MODIFICAZIONI NELLA LEGGE 24.11.2006 N. 286 (ANNO 2007) - QUALITA' DICHIARATA O PARIFICATA A COLTURA PRESENTE NEL QUADRO TARIFFARIO DEL COMUNE
- Immobile 96:** **Annotazione:** Variazione colturale eseguita ai sensi del Dl 3.10.2006 n. 262, convertito con modificazioni nella legge 24.11.2006 n. 286 e successive modificazioni (anno 2018) - Eseguita a seguito di dichiarazione resa il 18/05/2018 all'Organismo Pagatore ARTEA con la domanda 5086534 (Scheda validazione/fascicolo prot. n. 5250862)
- Immobile 97:** **Annotazione:** RETTIFICA D'UFFICIO IN AUTOTUTELA DELLA VARIAZIONE COLTURALE ESEGUITA AI SENSI DEL DL 3.10.2006 N. 262, CONVERTITO CON MODIFICAZIONI NELLA LEGGE 24.11.2006 N. 286 (ANNO 2007) - QUALITA' DICHIARATA O PARIFICATA A COLTURA PRESENTE NEL QUADRO TARIFFARIO DEL COMUNE
- Immobile 98:** **Annotazione:** RETTIFICA D'UFFICIO IN AUTOTUTELA DELLA VARIAZIONE COLTURALE ESEGUITA AI SENSI DEL DL 3.10.2006 N. 262, CONVERTITO CON MODIFICAZIONI NELLA LEGGE 24.11.2006 N. 286 (ANNO 2007) - QUALITA' DICHIARATA O PARIFICATA A COLTURA PRESENTE NEL QUADRO TARIFFARIO DEL COMUNE
- Immobile 99:** **Annotazione:** RETTIFICA D'UFFICIO IN AUTOTUTELA DELLA VARIAZIONE COLTURALE ESEGUITA AI SENSI DEL DL 3.10.2006 N. 262, CONVERTITO CON MODIFICAZIONI NELLA LEGGE 24.11.2006 N. 286 (ANNO 2007) - QUALITA' DICHIARATA O PARIFICATA A COLTURA PRESENTE NEL QUADRO TARIFFARIO DEL COMUNE
- Immobile 100:** **Annotazione:** RETTIFICA D'UFFICIO IN AUTOTUTELA DELLA VARIAZIONE COLTURALE ESEGUITA AI SENSI DEL DL 3.10.2006 N. 262, CONVERTITO CON MODIFICAZIONI NELLA LEGGE 24.11.2006 N. 286 (ANNO 2007) - QUALITA' DICHIARATA O PARIFICATA A COLTURA PRESENTE NEL QUADRO TARIFFARIO DEL COMUNE

Visura attuale sintetica per soggetto

Situazione degli atti informatizzati al 31/10/2022

- Immobile 103: Annotazione:** RETTIFICA D'UFFICIO IN AUTOTUTELA DELLA VARIAZIONE COLTURALE ESEGUITA AI SENSI DEL DL 3.10.2006 N. 262, CONVERTITO CON MODIFICAZIONI NELLA LEGGE 24.11.2006 N. 286 (ANNO 2007) - QUALITA` DICHIARATA O PARIFICATA A COLTURA PRESENTE NEL QUADRO TARIFFARIO DEL COMUNE
- Immobile 104: Annotazione:** RETTIFICA D'UFFICIO IN AUTOTUTELA DELLA VARIAZIONE COLTURALE ESEGUITA AI SENSI DEL DL 3.10.2006 N. 262, CONVERTITO CON MODIFICAZIONI NELLA LEGGE 24.11.2006 N. 286 (ANNO 2007) - QUALITA` DICHIARATA O PARIFICATA A COLTURA PRESENTE NEL QUADRO TARIFFARIO DEL COMUNE
- Immobile 105: Annotazione:** RETTIFICA D'UFFICIO IN AUTOTUTELA DELLA VARIAZIONE COLTURALE ESEGUITA AI SENSI DEL DL 3.10.2006 N. 262, CONVERTITO CON MODIFICAZIONI NELLA LEGGE 24.11.2006 N. 286 (ANNO 2007) - QUALITA` DICHIARATA O PARIFICATA A COLTURA PRESENTE NEL QUADRO TARIFFARIO DEL COMUNE
- Immobile 106: Annotazione:** RETTIFICA D'UFFICIO IN AUTOTUTELA DELLA VARIAZIONE COLTURALE ESEGUITA AI SENSI DEL DL 3.10.2006 N. 262, CONVERTITO CON MODIFICAZIONI NELLA LEGGE 24.11.2006 N. 286 (ANNO 2007) - QUALITA` DICHIARATA O PARIFICATA A COLTURA PRESENTE NEL QUADRO TARIFFARIO DEL COMUNE
- Immobile 108: Annotazione:** RETTIFICA D'UFFICIO IN AUTOTUTELA DELLA VARIAZIONE COLTURALE ESEGUITA AI SENSI DEL DL 3.10.2006 N. 262, CONVERTITO CON MODIFICAZIONI NELLA LEGGE 24.11.2006 N. 286 (ANNO 2007) - QUALITA` DICHIARATA O PARIFICATA A COLTURA PRESENTE NEL QUADRO TARIFFARIO DEL COMUNE
- Immobile 112: Annotazione:** RETTIFICA D'UFFICIO IN AUTOTUTELA DELLA VARIAZIONE COLTURALE ESEGUITA AI SENSI DEL DL 3.10.2006 N. 262, CONVERTITO CON MODIFICAZIONI NELLA LEGGE 24.11.2006 N. 286 (ANNO 2007) - QUALITA` DICHIARATA O PARIFICATA A COLTURA PRESENTE NEL QUADRO TARIFFARIO DEL COMUNE
- Immobile 114: Annotazione:** RETTIFICA D'UFFICIO IN AUTOTUTELA DELLA VARIAZIONE COLTURALE ESEGUITA AI SENSI DEL DL 3.10.2006 N. 262, CONVERTITO CON MODIFICAZIONI NELLA LEGGE 24.11.2006 N. 286 (ANNO 2007) - QUALITA` DICHIARATA O PARIFICATA A COLTURA PRESENTE NEL QUADRO TARIFFARIO DEL COMUNE
- Immobile 117: Annotazione:** RETTIFICA D'UFFICIO IN AUTOTUTELA DELLA VARIAZIONE COLTURALE ESEGUITA AI SENSI DEL DL 3.10.2006 N. 262, CONVERTITO CON MODIFICAZIONI NELLA LEGGE 24.11.2006 N. 286 (ANNO 2007) - QUALITA` DICHIARATA O PARIFICATA A COLTURA PRESENTE NEL QUADRO TARIFFARIO DEL COMUNE
- Immobile 118: Annotazione:** RETTIFICA D'UFFICIO IN AUTOTUTELA DELLA VARIAZIONE COLTURALE ESEGUITA AI SENSI DEL DL 3.10.2006 N. 262, CONVERTITO CON MODIFICAZIONI NELLA LEGGE 24.11.2006 N. 286 (ANNO 2007) - QUALITA` DICHIARATA O PARIFICATA A COLTURA PRESENTE NEL QUADRO TARIFFARIO DEL COMUNE
- Immobile 119: Annotazione:** VARIAZIONE COLTURALE ESEGUITA AI SENSI DEL DL 3.10.2006 N. 262, CONVERTITO CON MODIFICAZIONI NELLA LEGGE 24.11.2006 N. 286 E SUCCESSIVE MODIFICAZIONI (ANNO 2008) - QUALITA` DICHIARATA O PARIFICATA A COLTURA PRESENTE NEL QUADRO TARIFFARIO DEL COMUNE
- Immobile 120: Annotazione:** VARIAZIONE COLTURALE ESEGUITA AI SENSI DEL DL 3.10.2006 N. 262, CONVERTITO CON MODIFICAZIONI NELLA LEGGE 24.11.2006 N. 286 E SUCCESSIVE MODIFICAZIONI (ANNO 2008) - QUALITA` DICHIARATA O PARIFICATA A COLTURA PRESENTE NEL QUADRO TARIFFARIO DEL COMUNE
- Immobile 121: Annotazione:** VARIAZIONE COLTURALE EX D.L. N. 262/06 - QUALITA` DICHIARATA O PARIFICATA A COLTURA PRESENTE NEL QUADRO TARIFFARIO

Visura attuale sintetica per soggetto Situazione degli atti informatizzati al 31/10/2022

- Immobilabile 122: Annotazione:** VARIAZIONE COLTURALE ESEGUITA AI SENSI DEL DL 3.10.2006 N. 262, CONVERTITO CON MODIFICAZIONI NELLA LEGGE 24.11.2006 N. 286 E SUCCESSIVE MODIFICAZIONI (ANNO 2009) PORZIONE AB: CLASSAMENTO PER PARIFICAZIONE CON LA QUALITA` 91 - PASCOLO , CLASSE 01
- Immobilabile 123: Annotazione:** RETTIFICA D'UFFICIO IN AUTOTUTELA DELLA VARIAZIONE COLTURALE ESEGUITA AI SENSI DEL DL 3.10.2006 N. 262, CONVERTITO CON MODIFICAZIONI NELLA LEGGE 24.11.2006 N. 286 (ANNO 2007) - QUALITA` DICHIARATA O PARIFICATA A COLTURA PRESENTE NEL QUADRO TARIFFARIO DEL COMUNE
- Immobilabile 125: Annotazione:** RETTIFICA D'UFFICIO IN AUTOTUTELA DELLA VARIAZIONE COLTURALE ESEGUITA AI SENSI DEL DL 3.10.2006 N. 262, CONVERTITO CON MODIFICAZIONI NELLA LEGGE 24.11.2006 N. 286 (ANNO 2007) - QUALITA` DICHIARATA O PARIFICATA A COLTURA PRESENTE NEL QUADRO TARIFFARIO DEL COMUNE
- Immobilabile 126: Annotazione:** RETTIFICA D'UFFICIO IN AUTOTUTELA DELLA VARIAZIONE COLTURALE ESEGUITA AI SENSI DEL DL 3.10.2006 N. 262, CONVERTITO CON MODIFICAZIONI NELLA LEGGE 24.11.2006 N. 286 (ANNO 2007) - QUALITA` DICHIARATA O PARIFICATA A COLTURA PRESENTE NEL QUADRO TARIFFARIO DEL COMUNE
- Immobilabile 127: Annotazione:** RETTIFICA D'UFFICIO IN AUTOTUTELA DELLA VARIAZIONE COLTURALE ESEGUITA AI SENSI DEL DL 3.10.2006 N. 262, CONVERTITO CON MODIFICAZIONI NELLA LEGGE 24.11.2006 N. 286 (ANNO 2007) - QUALITA` DICHIARATA O PARIFICATA A COLTURA PRESENTE NEL QUADRO TARIFFARIO DEL COMUNE
- Immobilabile 128: Annotazione:** RETTIFICA D'UFFICIO IN AUTOTUTELA DELLA VARIAZIONE COLTURALE ESEGUITA AI SENSI DEL DL 3.10.2006 N. 262, CONVERTITO CON MODIFICAZIONI NELLA LEGGE 24.11.2006 N. 286 (ANNO 2007) - QUALITA` DICHIARATA O PARIFICATA A COLTURA PRESENTE NEL QUADRO TARIFFARIO DEL COMUNE
- Immobilabile 129: Annotazione:** RETTIFICA D'UFFICIO IN AUTOTUTELA DELLA VARIAZIONE COLTURALE ESEGUITA AI SENSI DEL DL 3.10.2006 N. 262, CONVERTITO CON MODIFICAZIONI NELLA LEGGE 24.11.2006 N. 286 (ANNO 2007) - QUALITA` DICHIARATA O PARIFICATA A COLTURA PRESENTE NEL QUADRO TARIFFARIO DEL COMUNE
- Immobilabile 130: Annotazione:** VARIAZIONE COLTURALE ESEGUITA AI SENSI DEL DL 3.10.2006 N. 262, CONVERTITO CON MODIFICAZIONI NELLA LEGGE 24.11.2006 N. 286 E SUCCESSIVE MODIFICAZIONI (ANNO 2009) - CLASSAMENTO PER PARIFICAZIONE CON LA QUALITA` 91 - PASCOLO , CLASSE 01
- Immobilabile 131: Annotazione:** RETTIFICA D'UFFICIO IN AUTOTUTELA DELLA VARIAZIONE COLTURALE ESEGUITA AI SENSI DEL DL 3.10.2006 N. 262, CONVERTITO CON MODIFICAZIONI NELLA LEGGE 24.11.2006 N. 286 (ANNO 2007) - QUALITA` DICHIARATA O PARIFICATA A COLTURA PRESENTE NEL QUADRO TARIFFARIO DEL COMUNE
- Immobilabile 132: Annotazione:** Variazione colturale eseguita ai sensi del DL 3.10.2006 n. 262, convertito con modificazioni nella legge 24.11.2006 n. 286 e successive modificazioni (anno 2021) - Eseguita a seguito di dichiarazione resa il 01/06/2021 all'Organismo Pagatore ARTEA con la domanda 6412879 (Scheda validazione/fascicolo prot. n. 6412879)
- Immobilabile 133: Annotazione:** RETTIFICA D'UFFICIO IN AUTOTUTELA DELLA VARIAZIONE COLTURALE ESEGUITA AI SENSI DEL DL 3.10.2006 N. 262, CONVERTITO CON MODIFICAZIONI NELLA LEGGE 24.11.2006 N. 286 (ANNO 2007) - QUALITA` DICHIARATA O PARIFICATA A COLTURA PRESENTE NEL QUADRO TARIFFARIO DEL COMUNE
- Immobilabile 137: Annotazione:** RETTIFICA D'UFFICIO IN AUTOTUTELA DELLA VARIAZIONE COLTURALE ESEGUITA AI SENSI DEL DL 3.10.2006 N. 262, CONVERTITO CON MODIFICAZIONI NELLA LEGGE 24.11.2006 N. 286 (ANNO 2007) - QUALITA` DICHIARATA O PARIFICATA A COLTURA PRESENTE NEL QUADRO TARIFFARIO DEL COMUNE

Visura attuale sintetica per soggetto

Situazione degli atti informatizzati al 31/10/2022

- Immobile 138: Annotazione:** RETTIFICA D'UFFICIO IN AUTOTUTELA DELLA VARIAZIONE COLTURALE ESEGUITA AI SENSI DEL DL 3.10.2006 N. 262, CONVERTITO CON MODIFICAZIONI NELLA LEGGE 24.11.2006 N. 286 (ANNO 2007) - QUALITA` DICHIARATA O PARIFICATA A COLTURA PRESENTE NEL QUADRO TARIFFARIO DEL COMUNE
- Immobile 143: Annotazione:** RETTIFICA D'UFFICIO IN AUTOTUTELA DELLA VARIAZIONE COLTURALE ESEGUITA AI SENSI DEL DL 3.10.2006 N. 262, CONVERTITO CON MODIFICAZIONI NELLA LEGGE 24.11.2006 N. 286 (ANNO 2007) - QUALITA` DICHIARATA O PARIFICATA A COLTURA PRESENTE NEL QUADRO TARIFFARIO DEL COMUNE
- Riserva:** - Atti di passaggio intermedi non esistenti
- Immobile 144: Annotazione:** RETTIFICA D'UFFICIO IN AUTOTUTELA DELLA VARIAZIONE COLTURALE ESEGUITA AI SENSI DEL DL 3.10.2006 N. 262, CONVERTITO CON MODIFICAZIONI NELLA LEGGE 24.11.2006 N. 286 (ANNO 2007) - QUALITA` DICHIARATA O PARIFICATA A COLTURA PRESENTE NEL QUADRO TARIFFARIO DEL COMUNE
- Riserva:** - Atti di passaggio intermedi non esistenti
- Immobile 145: Riserva:** - Atti di passaggio intermedi non esistenti
- Immobile 146: Annotazione:** RETTIFICA D'UFFICIO IN AUTOTUTELA DELLA VARIAZIONE COLTURALE ESEGUITA AI SENSI DEL DL 3.10.2006 N. 262, CONVERTITO CON MODIFICAZIONI NELLA LEGGE 24.11.2006 N. 286 (ANNO 2007) - QUALITA` DICHIARATA O PARIFICATA A COLTURA PRESENTE NEL QUADRO TARIFFARIO DEL COMUNE
- Riserva:** - Atti di passaggio intermedi non esistenti
- Immobile 147: Annotazione:** RETTIFICA D'UFFICIO IN AUTOTUTELA DELLA VARIAZIONE COLTURALE ESEGUITA AI SENSI DEL DL 3.10.2006 N. 262, CONVERTITO CON MODIFICAZIONI NELLA LEGGE 24.11.2006 N. 286 (ANNO 2007) - QUALITA` DICHIARATA O PARIFICATA A COLTURA PRESENTE NEL QUADRO TARIFFARIO DEL COMUNE
- Riserva:** - Atti di passaggio intermedi non esistenti
- Immobile 148: Annotazione:** VARIAZIONE COLTURALE ESEGUITA AI SENSI DEL DL 3.10.2006 N. 262, CONVERTITO CON MODIFICAZIONI NELLA LEGGE 24.11.2006 N. 286 E SUCCESSIVE MODIFICAZIONI (ANNO 2009) PORZIONE AB: CLASSAMENTO PER PARIFICAZIONE CON LA QUALITA` 91 - PASCOLO , CLASSE 01
- Riserva:** - Atti di passaggio intermedi non esistenti
- Immobile 149: Annotazione:** RETTIFICA D'UFFICIO IN AUTOTUTELA DELLA VARIAZIONE COLTURALE ESEGUITA AI SENSI DEL DL 3.10.2006 N. 262, CONVERTITO CON MODIFICAZIONI NELLA LEGGE 24.11.2006 N. 286 (ANNO 2007) - QUALITA` DICHIARATA O PARIFICATA A COLTURA PRESENTE NEL QUADRO TARIFFARIO DEL COMUNE
- Riserva:** - Atti di passaggio intermedi non esistenti
- Immobile 150: Annotazione:** RETTIFICA D'UFFICIO IN AUTOTUTELA DELLA VARIAZIONE COLTURALE ESEGUITA AI SENSI DEL DL 3.10.2006 N. 262, CONVERTITO CON MODIFICAZIONI NELLA LEGGE 24.11.2006 N. 286 (ANNO 2007) - QUALITA` DICHIARATA O PARIFICATA A COLTURA PRESENTE NEL QUADRO TARIFFARIO DEL COMUNE
- Riserva:** - Atti di passaggio intermedi non esistenti

Visura attuale sintetica per soggetto

Situazione degli atti informatizzati al 31/10/2022

- Immobilabile 151: Annotazione:** Variazione colturale eseguita ai sensi del DL 3.10.2006 n. 262, convertito con modificazioni nella legge 24.11.2006 n. 286 e successive modificazioni (anno 2021) - Eseguita a seguito di dichiarazione resa il 01/06/2021 all'Organismo Pagatore ARTEA con la domanda 6412879 (Scheda validazione/fascicolo prot. n. 6412879)
- Immobilabile 152: Annotazione:** Variazione colturale eseguita ai sensi del DL 3.10.2006 n. 262, convertito con modificazioni nella legge 24.11.2006 n. 286 e successive modificazioni (anno 2021) - Eseguita a seguito di dichiarazione resa il 01/06/2021 all'Organismo Pagatore ARTEA con la domanda 6412879 (Scheda validazione/fascicolo prot. n. 6412879)
- Immobilabile 153: Annotazione:** VARIAZIONE COLTURALE EX D.L. N. 262/06 - QUALITA' DICHIARATA O PARIFICATA A COLTURA PRESENTE NEL QUADRO TARIFFARIO
- Immobilabile 154: Annotazione:** Variazione colturale eseguita ai sensi del DL 3.10.2006 n. 262, convertito con modificazioni nella legge 24.11.2006 n. 286 e successive modificazioni (anno 2021) - Eseguita a seguito di dichiarazione resa il 01/06/2021 all'Organismo Pagatore ARTEA con la domanda 6412879 (Scheda validazione/fascicolo prot. n. 6412879)
- Immobilabile 155: Annotazione:** Variazione colturale eseguita ai sensi del DL 3.10.2006 n. 262, convertito con modificazioni nella legge 24.11.2006 n. 286 e successive modificazioni (anno 2018) - Eseguita a seguito di dichiarazione resa il 18/05/2018 all'Organismo Pagatore ARTEA con la domanda 5086534 (Scheda validazione/fascicolo prot. n. 5250862)
- Immobilabile 156: Annotazione:** RETTIFICA D'UFFICIO IN AUTOTUTELA DELLA VARIAZIONE COLTURALE ESEGUITA AI SENSI DEL DL 3.10.2006 N. 262, CONVERTITO CON MODIFICAZIONI NELLA LEGGE 24.11.2006 N. 286 (ANNO 2007) - QUALITA' DICHIARATA O PARIFICATA A COLTURA PRESENTE NEL QUADRO TARIFFARIO DEL COMUNE
- Immobilabile 157: Annotazione:** Variazione colturale eseguita ai sensi del DL 3.10.2006 n. 262, convertito con modificazioni nella legge 24.11.2006 n. 286 e successive modificazioni (anno 2018) - Eseguita a seguito di dichiarazione resa il 18/05/2018 all'Organismo Pagatore ARTEA con la domanda 5086534 (Scheda validazione/fascicolo prot. n. 5250862)
- Immobilabile 158: Annotazione:** RETTIFICA D'UFFICIO IN AUTOTUTELA DELLA VARIAZIONE COLTURALE ESEGUITA AI SENSI DEL DL 3.10.2006 N. 262, CONVERTITO CON MODIFICAZIONI NELLA LEGGE 24.11.2006 N. 286 (ANNO 2007) - QUALITA' DICHIARATA O PARIFICATA A COLTURA PRESENTE NEL QUADRO TARIFFARIO DEL COMUNE
- Immobilabile 161: Annotazione:** RETTIFICA D'UFFICIO IN AUTOTUTELA DELLA VARIAZIONE COLTURALE ESEGUITA AI SENSI DEL DL 3.10.2006 N. 262, CONVERTITO CON MODIFICAZIONI NELLA LEGGE 24.11.2006 N. 286 (ANNO 2007) - QUALITA' DICHIARATA O PARIFICATA A COLTURA PRESENTE NEL QUADRO TARIFFARIO DEL COMUNE
- Immobilabile 163: Annotazione:** RETTIFICA D'UFFICIO IN AUTOTUTELA DELLA VARIAZIONE COLTURALE ESEGUITA AI SENSI DEL DL 3.10.2006 N. 262, CONVERTITO CON MODIFICAZIONI NELLA LEGGE 24.11.2006 N. 286 (ANNO 2007) - QUALITA' DICHIARATA O PARIFICATA A COLTURA PRESENTE NEL QUADRO TARIFFARIO DEL COMUNE
- Immobilabile 164: Annotazione:** RETTIFICA D'UFFICIO IN AUTOTUTELA DELLA VARIAZIONE COLTURALE ESEGUITA AI SENSI DEL DL 3.10.2006 N. 262, CONVERTITO CON MODIFICAZIONI NELLA LEGGE 24.11.2006 N. 286 (ANNO 2007) - QUALITA' DICHIARATA O PARIFICATA A COLTURA PRESENTE NEL QUADRO TARIFFARIO DEL COMUNE
- Immobilabile 166: Annotazione:** Variazione colturale eseguita ai sensi del DL 3.10.2006 n. 262, convertito con modificazioni nella legge 24.11.2006 n. 286 e successive modificazioni (anno 2021) - Eseguita a seguito di dichiarazione resa il 01/06/2021 all'Organismo Pagatore ARTEA con la domanda 6412879 (Scheda validazione/fascicolo prot. n. 6412879)

Visura attuale sintetica per soggetto

Situazione degli atti informatizzati al 31/10/2022

Immobile 167: Annotazione: VARIAZIONE COLTURALE ESEGUITA AI SENSI DEL DL 3.10.2006 N. 262, CONVERTITO CON MODIFICAZIONI NELLA LEGGE 24.11.2006 N. 286 E SUCCESSIVE MODIFICAZIONI (ANNO 2008) - QUALITA' DICHIARATA O PARIFICATA A COLTURA PRESENTE NEL QUADRO TARIFFARIO DEL COMUNE

Immobile 168: Annotazione: VARIAZIONE COLTURALE ESEGUITA AI SENSI DEL DL 3.10.2006 N. 262, CONVERTITO CON MODIFICAZIONI NELLA LEGGE 24.11.2006 N. 286 E SUCCESSIVE MODIFICAZIONI (ANNO 2008) - QUALITA' DICHIARATA O PARIFICATA A COLTURA PRESENTE NEL QUADRO TARIFFARIO DEL COMUNE

Immobile 169: Annotazione: Variazione colturale eseguita ai sensi del DI 3.10.2006 n. 262, convertito con modificazioni nella legge 24.11.2006 n. 286 e successive modificazioni (anno 2021) - Eseguita a seguito di dichiarazione resa il 01/06/2021 all'Organismo Pagatore ARTEA con la domanda 6412879 (Scheda validazione/fascicolo prot. n. 6412879)

Totale: Superficie 230.63.17 Redditi: Dominicale Euro 2.779,92 Agrario Euro 1.661,63

Intestazione degli immobili indicati al n.3

N.	DATI ANAGRAFICI	CODICE FISCALE	DIRITTI E ONERI REALI
1	VALENTI Caterina nata a FIRENZE il 20/07/1976	VLNCRN76L60D612S*	(1) Proprieta' 1/2
2	VALENTI Lorenzo nato a FIRENZE il 20/10/1974	VLNLNZ74R20D612X*	(1) Proprieta' 1/2
DATI DERIVANTI DA DENUNZIA (NEI PASSAGGI PER CAUSA DI MORTE) del 26/08/2011 Pubblico ufficiale VALENTI Sede FIRENZE (FI) - UU Sede MONTEVARCHI (AR) Registrazione Volume 9990 n. 815 registrato in data 13/11/2014 - DICH. SUCC. PER MORTE FRATINI LINO Voltura n. 4424.1/2015 - Pratica n. AR0086362 in atti dal 28/05/2015			

4. Immobili siti nel Comune di BUCINE (Codice B243) Catasto dei Terreni

N.	DATI IDENTIFICATIVI			DATI DI CLASSAMENTO						ALTRE INFORMAZIONI			
	Foglio	Particella	Sub	Porz	Qualità Classe	Superficie(m²)			Deduz.	Reddito		Dati derivanti da	Dati Ulteriori
						ha are ca				Dominicale	Agrario		
1	61	65		-	BOSCO MISTO	02	26	70		Euro 2,48	Euro 0,41	TABELLA DI VARIAZIONE del 03/04/2008 Pratica n. AR0089446 in atti dal 03/04/2008 TRASMISSIONE DATI AGEA AI SENSI DEL DL 3.10.2006 N.262 (n. 20680.1/2007)	Annotazione
2	61	66		AA AB	SEMINATIVO PASCOLO	04 01	00 02	13 57		Euro 0,02 Euro 0,12	Euro 0,02 Euro 0,07	TABELLA DI VARIAZIONE del 01/06/2021 Pratica n. AR0055530 in atti dal 09/12/2021 TRASMISSIONE DATI AGEA AI SENSI DEL DL 3.10.2006 N. 262 (n. 1226.1/2021)	Annotazione

Visura attuale sintetica per soggetto

Situazione degli atti informatizzati al 31/10/2022

N.	DATI IDENTIFICATIVI			DATI DI CLASSAMENTO							ALTRE INFORMAZIONI				
	Foglio	Particella	Sub	Porz	Qualità Classe		Superficie(m ²)			Deduz.	Reddito		Dati derivanti da	Dati Ulteriori	
3	61	99		-	BOSCO CEDUO	03		04	70			Euro 0,19	Euro 0,07	TABELLA DI VARIAZIONE del 03/04/2008 Pratica n. AR0089458 in atti dal 03/04/2008 TRASMISSIONE DATI AGEA AI SENSI DEL DL 3.10.2006 N.262 (n. 20692.1/2007)	Annotazione
4	61	100		-	ULIVETO	04	3	93	90			Euro 38,65	Euro 81,37	TABELLA DI VARIAZIONE del 03/04/2008 Pratica n. AR0089459 in atti dal 03/04/2008 TRASMISSIONE DATI AGEA AI SENSI DEL DL 3.10.2006 N.262 (n. 20693.1/2007)	Annotazione
5	61	101		AA AB	SEMINATIVO ULIVETO	05 04		08 05	88 72			Euro 0,64 Euro 0,56	Euro 0,69 Euro 1,18	TABELLA DI VARIAZIONE del 18/05/2018 Pratica n. AR0128597 in atti dal 04/12/2018 TRASMISSIONE DATI AGEA AI SENSI DEL DL 3.10.2006 N. 262 (n. 3654.1/2018)	Annotazione
6	61	102		-	ULIVETO	01	3	25	90			Euro 143,07	Euro 117,82	TABELLA DI VARIAZIONE del 03/04/2008 Pratica n. AR0089460 in atti dal 03/04/2008 TRASMISSIONE DATI AGEA AI SENSI DEL DL 3.10.2006 N.262 (n. 20694.1/2007)	Annotazione
7	61	117		AA AB	BOSCO CEDUO ULIVETO	03 04		01 10	73 17			Euro 0,07 Euro 1,00	Euro 0,03 Euro 2,10	TABELLA DI VARIAZIONE del 18/05/2018 Pratica n. AR0128598 in atti dal 04/12/2018 TRASMISSIONE DATI AGEA AI SENSI DEL DL 3.10.2006 N. 262 (n. 3655.1/2018)	Annotazione
8	61	118		-	ULIVETO	04		04	70			Euro 0,46	Euro 0,97	TABELLA DI VARIAZIONE del 18/05/2018 Pratica n. AR0128599 in atti dal 04/12/2018 TRASMISSIONE DATI AGEA AI SENSI DEL DL 3.10.2006 N. 262 (n. 3656.1/2018)	Annotazione
9	61	183		-	BOSCO CEDUO	03		00	40			Euro 0,02 Lire 32	Euro 0,01 Lire 12	Impianto meccanografico del 14/10/1971	
10	61	184		-	BOSCO CEDUO	03		03	90			Euro 0,16	Euro 0,06	TABELLA DI VARIAZIONE del 03/04/2008 Pratica n. AR0089482 in atti dal 03/04/2008 TRASMISSIONE DATI AGEA AI SENSI DEL DL 3.10.2006 N.262 (n. 20716.1/2007)	Annotazione
11	61	189		AA AB	BOSCO CEDUO ULIVETO	03 04		09 06	66 74			Euro 0,40 Euro 0,66	Euro 0,15 Euro 1,39	TABELLA DI VARIAZIONE del 18/05/2018 Pratica n. AR0128603 in atti dal 04/12/2018 TRASMISSIONE DATI AGEA AI SENSI DEL DL 3.10.2006 N. 262 (n. 3660.1/2018)	Annotazione

Visura attuale sintetica per soggetto

Situazione degli atti informatizzati al 31/10/2022

N.	DATI IDENTIFICATIVI			DATI DI CLASSAMENTO							ALTRE INFORMAZIONI			
	Foglio	Particella	Sub	Porz	Qualità Classe		Superficie(m ²)		Deduz.	Reddito		Dati derivanti da	Dati Ulteriori	
12	61	216		-	VIGNETO	03		79	93		Euro 18,58	Euro 14,45	TABELLA DI VARIAZIONE del 03/04/2008 Pratica n. AR0089645 in atti dal 03/04/2008 TRASMISSIONE DATI AGEA AI SENSI DEL DL 3.10.2006 N.262 (n. 20879.1/2007)	Annotazione
13	61	218		-	VIGNETO	03		71	25		Euro 16,56	Euro 12,88	Tipo Mappale del 22/10/2009 Pratica n. AR0198488 in atti dal 22/10/2009 presentato il 22/10/2009 (n. 198488.1/2009)	Annotazione
14	61	219		AA AB	SEMINATIVO BOSCO CEDUO	04 03		01 12	88 42		Euro 0,29 Euro 0,51	Euro 0,29 Euro 0,19	TABELLA DI VARIAZIONE del 01/06/2021 Pratica n. AR0055533 in atti dal 09/12/2021 TRASMISSIONE DATI AGEA AI SENSI DEL DL 3.10.2006 N. 262 (n. 1229.1/2021)	Annotazione
15	61	220		AA AB	SEMINATIVO BOSCO CEDUO	04 03		08 44	38 67		Euro 1,30 Euro 1,85	Euro 1,30 Euro 0,69	TABELLA DI VARIAZIONE del 01/06/2021 Pratica n. AR0055534 in atti dal 09/12/2021 TRASMISSIONE DATI AGEA AI SENSI DEL DL 3.10.2006 N. 262 (n. 1230.1/2021)	Annotazione
16	61	221		-	VIGNETO	03		01	85		Euro 0,43	Euro 0,33	TABELLA DI VARIAZIONE del 03/04/2008 Pratica n. AR0089649 in atti dal 03/04/2008 TRASMISSIONE DATI AGEA AI SENSI DEL DL 3.10.2006 N.262 (n. 20883.1/2007)	Annotazione
17	61	222		-	VIGNETO	03		48	70		Euro 11,32	Euro 8,80	TABELLA DI VARIAZIONE del 03/04/2008 Pratica n. AR0089650 in atti dal 03/04/2008 TRASMISSIONE DATI AGEA AI SENSI DEL DL 3.10.2006 N.262 (n. 20884.1/2007)	Annotazione
18	61	223		-	BOSCO CEDUO	03		47	90		Euro 1,98	Euro 0,74	TABELLA DI VARIAZIONE del 03/04/2008 Pratica n. AR0089651 in atti dal 03/04/2008 TRASMISSIONE DATI AGEA AI SENSI DEL DL 3.10.2006 N.262 (n. 20885.1/2007)	Annotazione
19	61	224		-	VIGNETO	03	1	65	01		Euro 38,35	Euro 29,83	TABELLA DI VARIAZIONE del 03/04/2008 Pratica n. AR0089652 in atti dal 03/04/2008 TRASMISSIONE DATI AGEA AI SENSI DEL DL 3.10.2006 N.262 (n. 20886.1/2007)	Annotazione
20	61	225		-	SEMINATIVO	03		46	43		Euro 21,58 Lire 41.787	Euro 14,39 Lire 27.858	VARIAZIONE D'UFFICIO in atti dal 24/08/1999 MOD 26 31/2002 (n. 1.8/1999)	Annotazione

Visura attuale sintetica per soggetto

Situazione degli atti informatizzati al 31/10/2022

N.	DATI IDENTIFICATIVI			DATI DI CLASSAMENTO							ALTRE INFORMAZIONI			
	Foglio	Particella	Sub	Porz	Qualità Classe		Superficie(m ²)		Deduz.	Reddito		Dati derivanti da	Dati Ulteriori	
21	61	226		-	SEMINATIVO	03	22	13			Euro 10,29 Lire 19.917	Euro 6,86 Lire 13.278	VARIAZIONE D'UFFICIO in atti dal 24/08/1999 MOD 26 31/2002 (n. 1.8/1999)	Annotazione
22	61	227		-	ULIVETO	04	46	83			Euro 4,60	Euro 9,67	TABELLA DI VARIAZIONE del 03/04/2008 Pratica n. AR0089653 in atti dal 03/04/2008 TRASMISSIONE DATI AGEA AI SENSI DEL DL 3.10.2006 N.262 (n. 20887.1/2007)	Annotazione
23	62	1		-	BOSCO CEDUO	02	11	90			Euro 0,68	Euro 0,18	TABELLA DI VARIAZIONE del 03/04/2008 Pratica n. AR0089655 in atti dal 03/04/2008 TRASMISSIONE DATI AGEA AI SENSI DEL DL 3.10.2006 N.262 (n. 20889.1/2007)	Annotazione
24	62	2		-	SEMINATIVO	04	24	80			Euro 3,84 Lire 7.440	Euro 3,84 Lire 7.440	Impianto meccanografico del 14/10/1971	

- Immobile 1: Annotazione:** RETTIFICA D'UFFICIO IN AUTOTUTELA DELLA VARIAZIONE COLTURALE ESEGUITA AI SENSI DEL DL 3.10.2006 N. 262, CONVERTITO CON MODIFICAZIONI NELLA LEGGE 24.11.2006 N. 286 (ANNO 2007) - QUALITA` DICHIARATA O PARIFICATA A COLTURA PRESENTE NEL QUADRO TARIFFARIO DEL COMUNE
- Immobile 2: Annotazione:** Variazione colturale eseguita ai sensi del DL 3.10.2006 n. 262, convertito con modificazioni nella legge 24.11.2006 n. 286 e successive modificazioni (anno 2021) - Eseguita a seguito di dichiarazione resa il 01/06/2021 all'Organismo Pagatore ARTEA con la domanda 6412879 (Scheda validazione/fascicolo prot. n. 6412879)
- Immobile 3: Annotazione:** RETTIFICA D'UFFICIO IN AUTOTUTELA DELLA VARIAZIONE COLTURALE ESEGUITA AI SENSI DEL DL 3.10.2006 N. 262, CONVERTITO CON MODIFICAZIONI NELLA LEGGE 24.11.2006 N. 286 (ANNO 2007) - QUALITA` DICHIARATA O PARIFICATA A COLTURA PRESENTE NEL QUADRO TARIFFARIO DEL COMUNE
- Immobile 4: Annotazione:** RETTIFICA D'UFFICIO IN AUTOTUTELA DELLA VARIAZIONE COLTURALE ESEGUITA AI SENSI DEL DL 3.10.2006 N. 262, CONVERTITO CON MODIFICAZIONI NELLA LEGGE 24.11.2006 N. 286 (ANNO 2007) - QUALITA` DICHIARATA O PARIFICATA A COLTURA PRESENTE NEL QUADRO TARIFFARIO DEL COMUNE
- Immobile 5: Annotazione:** Variazione colturale eseguita ai sensi del DL 3.10.2006 n. 262, convertito con modificazioni nella legge 24.11.2006 n. 286 e successive modificazioni (anno 2018) - Eseguita a seguito di dichiarazione resa il 18/05/2018 all'Organismo Pagatore ARTEA con la domanda 5086534 (Scheda validazione/fascicolo prot. n. 5250862)
- Immobile 6: Annotazione:** VARIAZIONE SU DENUNCIA DI PARTE - VARIAZIONE COLTURALE ESEGUITA AI SENSI DEL DL 3.10.2006 N. 262, CONVERTITO CON MODIFICAZIONI NELLA LEGGE 24.11.2006 N. 286 (ANNO 2007) - QUALITA` DICHIARATA O PARIFICATA A COLTURA PRESENTE NEL QUADRO TARIFFARIO DEL COMUNE - RETTIFICA D'UFFICIO IN AUTOTUTELA DELLA VARIAZIONE COLTURALE ESEGUITA AI SENSI DEL DL 3.10.2006 N. 262, CONVERTITO CON MODIFICAZIONI NELLA LEGGE 24.11.2006 N. 286 (ANNO 2007) - QUALITA` DICHIARATA O PARIFICATA A COLTURA PRESENTE NEL QUADRO TARIFFARIO DEL COMUNE

Visura attuale sintetica per soggetto

Situazione degli atti informatizzati al 31/10/2022

- Immobile 7:** **Annotazione:** Variazione culturale eseguita ai sensi del Dl 3.10.2006 n. 262, convertito con modificazioni nella legge 24.11.2006 n. 286 e successive modificazioni (anno 2018) - Eseguita a seguito di dichiarazione resa il 18/05/2018 all'Organismo Pagatore ARTEA con la domanda 5086534 (Scheda validazione/fascicolo prot. n. 5250862)
- Immobile 8:** **Annotazione:** Variazione culturale eseguita ai sensi del Dl 3.10.2006 n. 262, convertito con modificazioni nella legge 24.11.2006 n. 286 e successive modificazioni (anno 2018) - Eseguita a seguito di dichiarazione resa il 18/05/2018 all'Organismo Pagatore ARTEA con la domanda 5086534 (Scheda validazione/fascicolo prot. n. 5250862)
- Immobile 10:** **Annotazione:** RETTIFICA D'UFFICIO IN AUTOTUTELA DELLA VARIAZIONE CULTURALE ESEGUITA AI SENSI DEL DL 3.10.2006 N. 262, CONVERTITO CON MODIFICAZIONI NELLA LEGGE 24.11.2006 N. 286 (ANNO 2007) - QUALITA` DICHIARATA O PARIFICATA A COLTURA PRESENTE NEL QUADRO TARIFFARIO DEL COMUNE
- Immobile 11:** **Annotazione:** Variazione culturale eseguita ai sensi del Dl 3.10.2006 n. 262, convertito con modificazioni nella legge 24.11.2006 n. 286 e successive modificazioni (anno 2018) - Eseguita a seguito di dichiarazione resa il 18/05/2018 all'Organismo Pagatore ARTEA con la domanda 5086534 (Scheda validazione/fascicolo prot. n. 5250862)
- Immobile 12:** **Annotazione:** RETTIFICA D'UFFICIO IN AUTOTUTELA DELLA VARIAZIONE CULTURALE ESEGUITA AI SENSI DEL DL 3.10.2006 N. 262, CONVERTITO CON MODIFICAZIONI NELLA LEGGE 24.11.2006 N. 286 (ANNO 2007) - QUALITA` DICHIARATA O PARIFICATA A COLTURA PRESENTE NEL QUADRO TARIFFARIO DEL COMUNE
- Immobile 13:** **Annotazione:** VARIATA CON LA P.LLA 82 FG 61 - VARIAZIONE CULTURALE ESEGUITA AI SENSI DEL DL 3.10.2006 N. 262, CONVERTITO CON MODIFICAZIONI NELLA LEGGE 24.11.2006 N. 286 (ANNO 2007) - QUALITA` DICHIARATA O PARIFICATA A COLTURA PRESENTE NEL QUADRO TARIFFARIO DEL COMUNE - RETTIFICA D'UFFICIO IN AUTOTUTELA DELLA VARIAZIONE CULTURALE ESEGUITA AI SENSI DEL DL 3.10.2006 N. 262, CONVERTITO CON MODIFICAZIONI NELLA LEGGE 24.11.2006 N. 286 (ANNO 2007) - QUALITA` DICHIARATA O PARIFICATA A COLTURA PRESENTE NEL QUADRO TARIFFARIO DEL COMUNE
- Immobile 14:** **Annotazione:** Variazione culturale eseguita ai sensi del Dl 3.10.2006 n. 262, convertito con modificazioni nella legge 24.11.2006 n. 286 e successive modificazioni (anno 2021) - Eseguita a seguito di dichiarazione resa il 01/06/2021 all'Organismo Pagatore ARTEA con la domanda 6412879 (Scheda validazione/fascicolo prot. n. 6412879)
- Immobile 15:** **Annotazione:** Variazione culturale eseguita ai sensi del Dl 3.10.2006 n. 262, convertito con modificazioni nella legge 24.11.2006 n. 286 e successive modificazioni (anno 2021) - Eseguita a seguito di dichiarazione resa il 01/06/2021 all'Organismo Pagatore ARTEA con la domanda 6412879 (Scheda validazione/fascicolo prot. n. 6412879)
- Immobile 16:** **Annotazione:** RETTIFICA D'UFFICIO IN AUTOTUTELA DELLA VARIAZIONE CULTURALE ESEGUITA AI SENSI DEL DL 3.10.2006 N. 262, CONVERTITO CON MODIFICAZIONI NELLA LEGGE 24.11.2006 N. 286 (ANNO 2007) - QUALITA` DICHIARATA O PARIFICATA A COLTURA PRESENTE NEL QUADRO TARIFFARIO DEL COMUNE
- Immobile 17:** **Annotazione:** RETTIFICA D'UFFICIO IN AUTOTUTELA DELLA VARIAZIONE CULTURALE ESEGUITA AI SENSI DEL DL 3.10.2006 N. 262, CONVERTITO CON MODIFICAZIONI NELLA LEGGE 24.11.2006 N. 286 (ANNO 2007) - QUALITA` DICHIARATA O PARIFICATA A COLTURA PRESENTE NEL QUADRO TARIFFARIO DEL COMUNE
- Immobile 18:** **Annotazione:** RETTIFICA D'UFFICIO IN AUTOTUTELA DELLA VARIAZIONE CULTURALE ESEGUITA AI SENSI DEL DL 3.10.2006 N. 262, CONVERTITO CON MODIFICAZIONI NELLA LEGGE 24.11.2006 N. 286 (ANNO 2007) - QUALITA` DICHIARATA O PARIFICATA A COLTURA PRESENTE NEL QUADRO TARIFFARIO DEL COMUNE

Visura attuale sintetica per soggetto Situazione degli atti informatizzati al 31/10/2022

- Immobile 19: Annotazione:** RETTIFICA D'UFFICIO IN AUTOTUTELA DELLA VARIAZIONE COLTURALE ESEGUITA AI SENSI DEL DL 3.10.2006 N. 262, CONVERTITO CON MODIFICAZIONI NELLA LEGGE 24.11.2006 N. 286 (ANNO 2007) - QUALITA' DICHIARATA O PARIFICATA A COLTURA PRESENTE NEL QUADRO TARIFFARIO DEL COMUNE
- Immobile 20: Annotazione:** INCOLTO PRODUTTIVO
- Immobile 21: Annotazione:** INCOLTO STERILE
- Immobile 22: Annotazione:** RETTIFICA D'UFFICIO IN AUTOTUTELA DELLA VARIAZIONE COLTURALE ESEGUITA AI SENSI DEL DL 3.10.2006 N. 262, CONVERTITO CON MODIFICAZIONI NELLA LEGGE 24.11.2006 N. 286 (ANNO 2007) - QUALITA' DICHIARATA O PARIFICATA A COLTURA PRESENTE NEL QUADRO TARIFFARIO DEL COMUNE
- Immobile 23: Annotazione:** RETTIFICA D'UFFICIO IN AUTOTUTELA DELLA VARIAZIONE COLTURALE ESEGUITA AI SENSI DEL DL 3.10.2006 N. 262, CONVERTITO CON MODIFICAZIONI NELLA LEGGE 24.11.2006 N. 286 (ANNO 2007) - QUALITA' DICHIARATA O PARIFICATA A COLTURA PRESENTE NEL QUADRO TARIFFARIO DEL COMUNE

Totale: Superficie 14.39.88 Redditi: Dominicale Euro 320,66 Agrario Euro 310,78

Intestazione degli immobili indicati al n.4

N.	DATI ANAGRAFICI	CODICE FISCALE	DIRITTI E ONERI REALI
1	VALENTI Caterina nata a FIRENZE il 20/07/1976	VLNCRN76L60D612S*	(1) Proprieta' 1/2
2	VALENTI Lorenzo nato a FIRENZE il 20/10/1974	VLNLNZ74R20D612X*	(1) Proprieta' 1/2
DATI DERIVANTI DA DENUNZIA (NEI PASSAGGI PER CAUSA DI MORTE) del 26/08/2011 Pubblico ufficiale VALENTI Sede FIRENZE (FI) - UU Sede MONTEVARCHI (AR) Registrazione Volume 9990 n. 815 registrato in data 13/11/2014 - DICH. SUCC. PER MORTE FRATINI LINO Voltura n. 7987.1/2015 - Pratica n. AR0124745 in atti dal 09/10/2015			

Totale Generale: vani 49 m² 402 Rendita: Euro 11.420,34

Totale Generale: Superficie 245.05.97 Redditi: Dominicale Euro 3.100,58 Agrario Euro 1.972,41

Unità immobiliari n. 212

* Codice Fiscale Validato in Anagrafe Tributaria

** Si intendono escluse le "superfici di balconi, terrazzi e aree scoperte pertinenziali e accessorie, comunicanti o non comunicanti" (cfr. Provvedimento del Direttore dell'Agenzia delle Entrate 29 marzo 2013).

Visura attuale sintetica per soggetto Situazione degli atti informatizzati al 31/10/2022

Visura telematica

Tributi speciali: Euro 19,80



unità negoziale 1

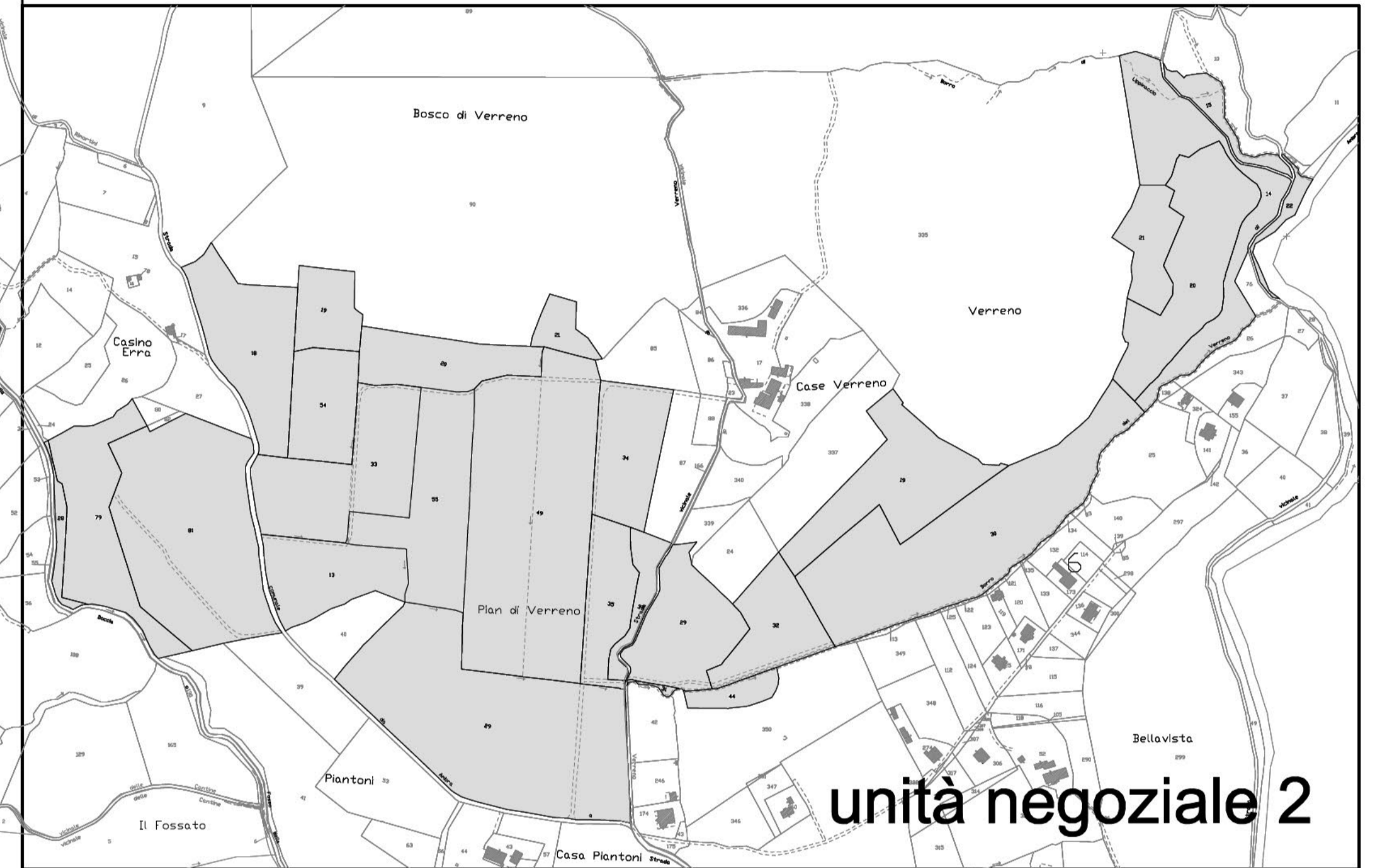
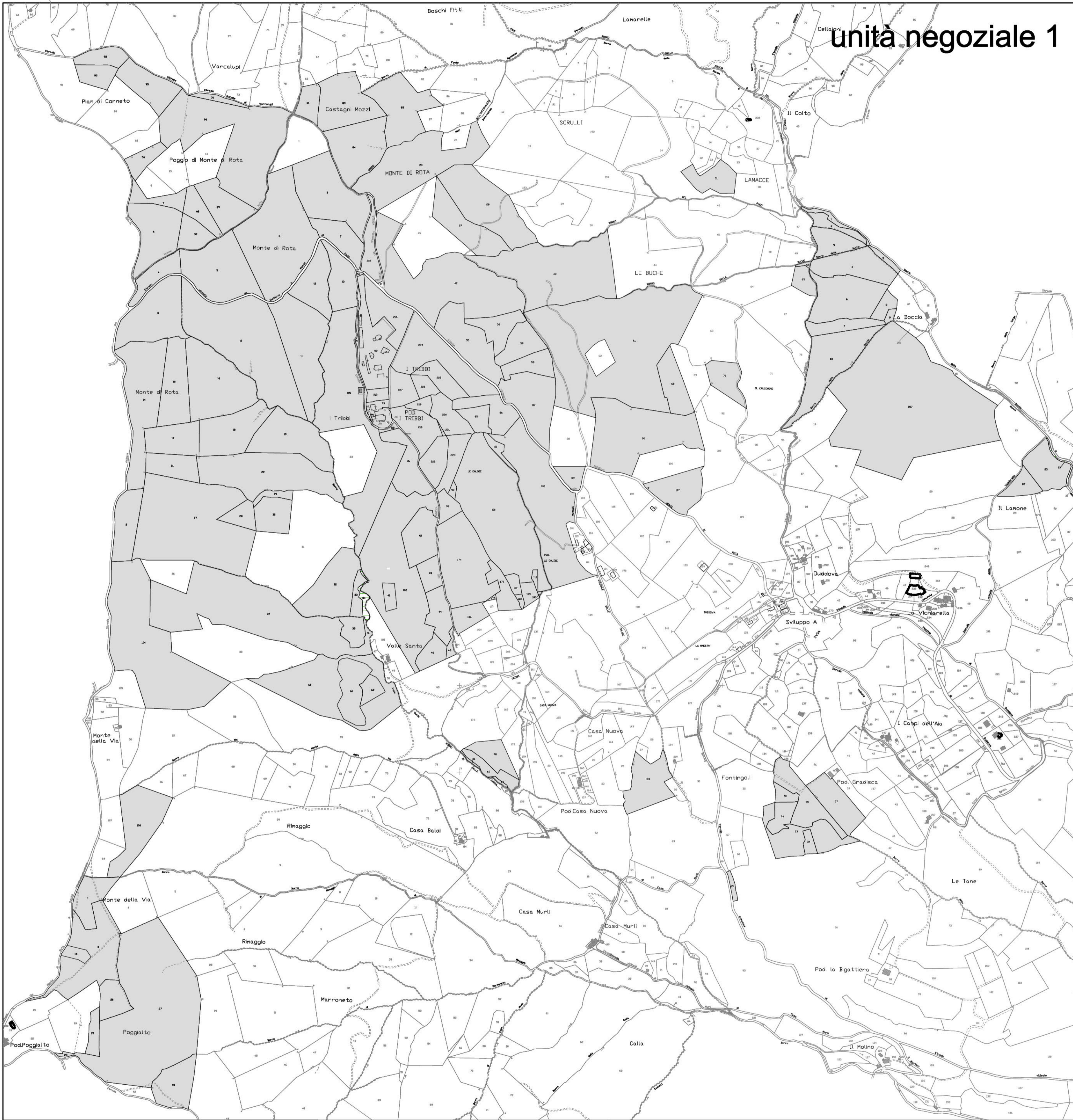

unità negoziale 2

Firma: Dr. BALDO MAURO Ernesto Dr. ANUBAPEC S.P.A. NG CA 3 Serie#: 59596130933387142025598301



N=12500

E=10000

Firmato Da: BALDO MAURO Emesso Da: ARUBAPEC S.P.A. NG CA 3 Serial#: 55956c130f9da3ffd7142cd559db9301

19-Giu-2023 6:41:39
 Protocollo pratica TI427/2023
 Scala originale: 1:2000
 Dimensione cornice: 1940.000 x 1380.000 metri
 Comune: (AR) BUCINE
 Foglio: 46

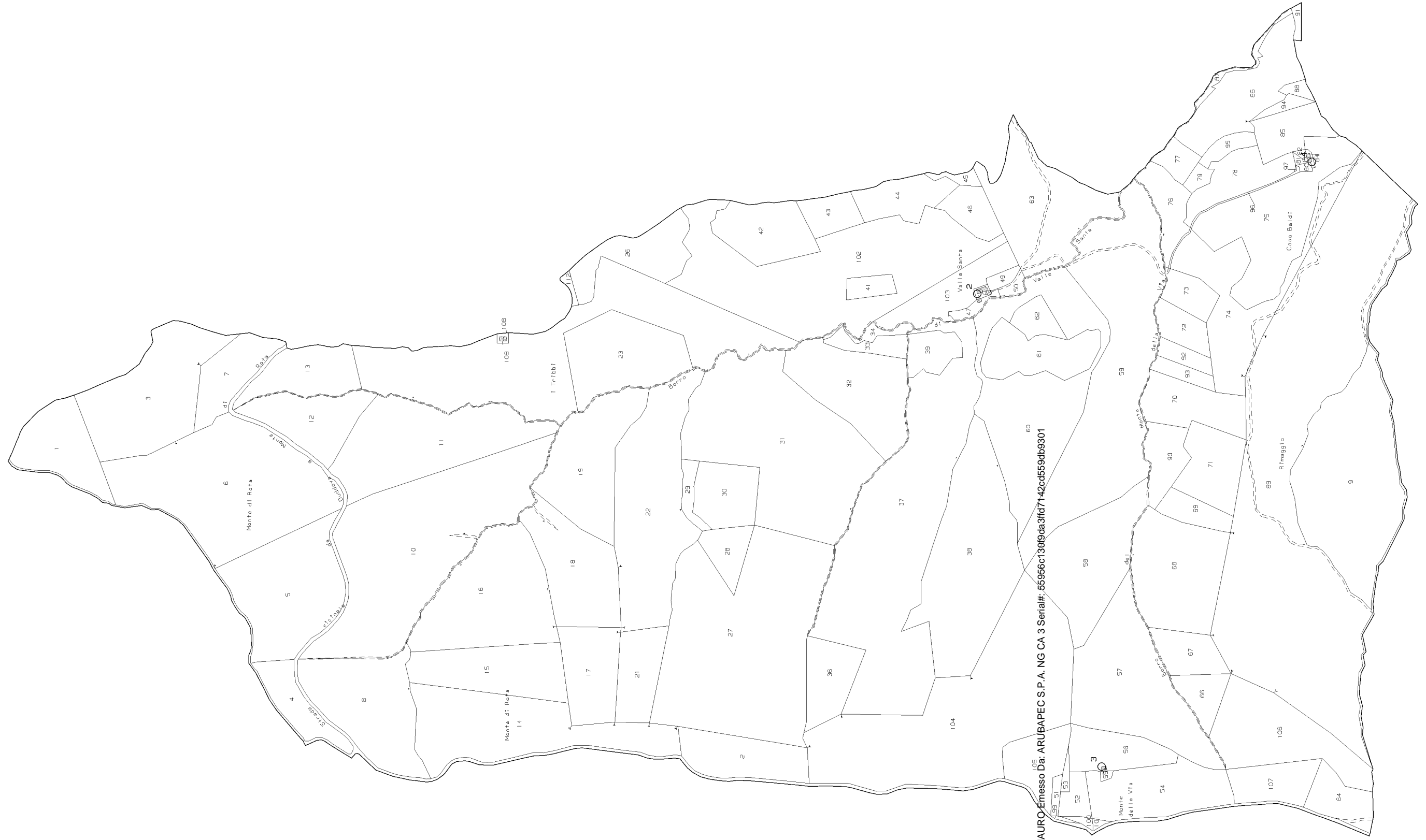

Firmato Da: BALDO MAURO Emesso Da: ARUBAPEC S.P.A. NG CA 3 Serial#: 55956c130f9da3fd7142cd559db9301

E=18600

N=12700

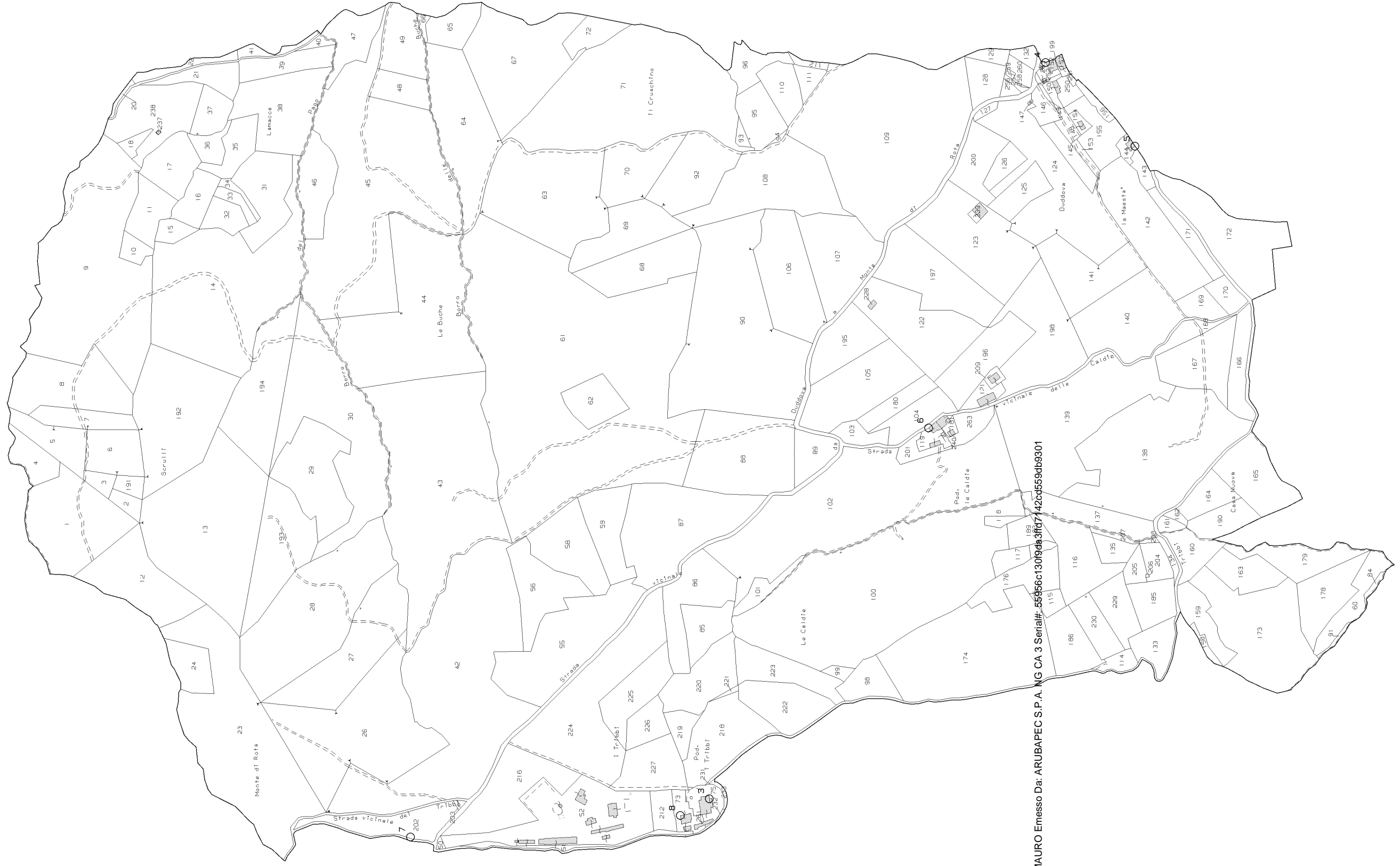

E=19200

N=12900

Firmato Da: BALDO MAURO Enesso Da: ARUBAPEC S.P.A. NG CA 3 Serial#: 55956c13019da3fcd742c0559db9301



E=20100

N=12700



Firmato Da: BALDO MAURO Enesso Da: ARUBAPEC S.P.A. NG CA 3 Serial#: 559566c13019da3ffd7142cc4559db9301

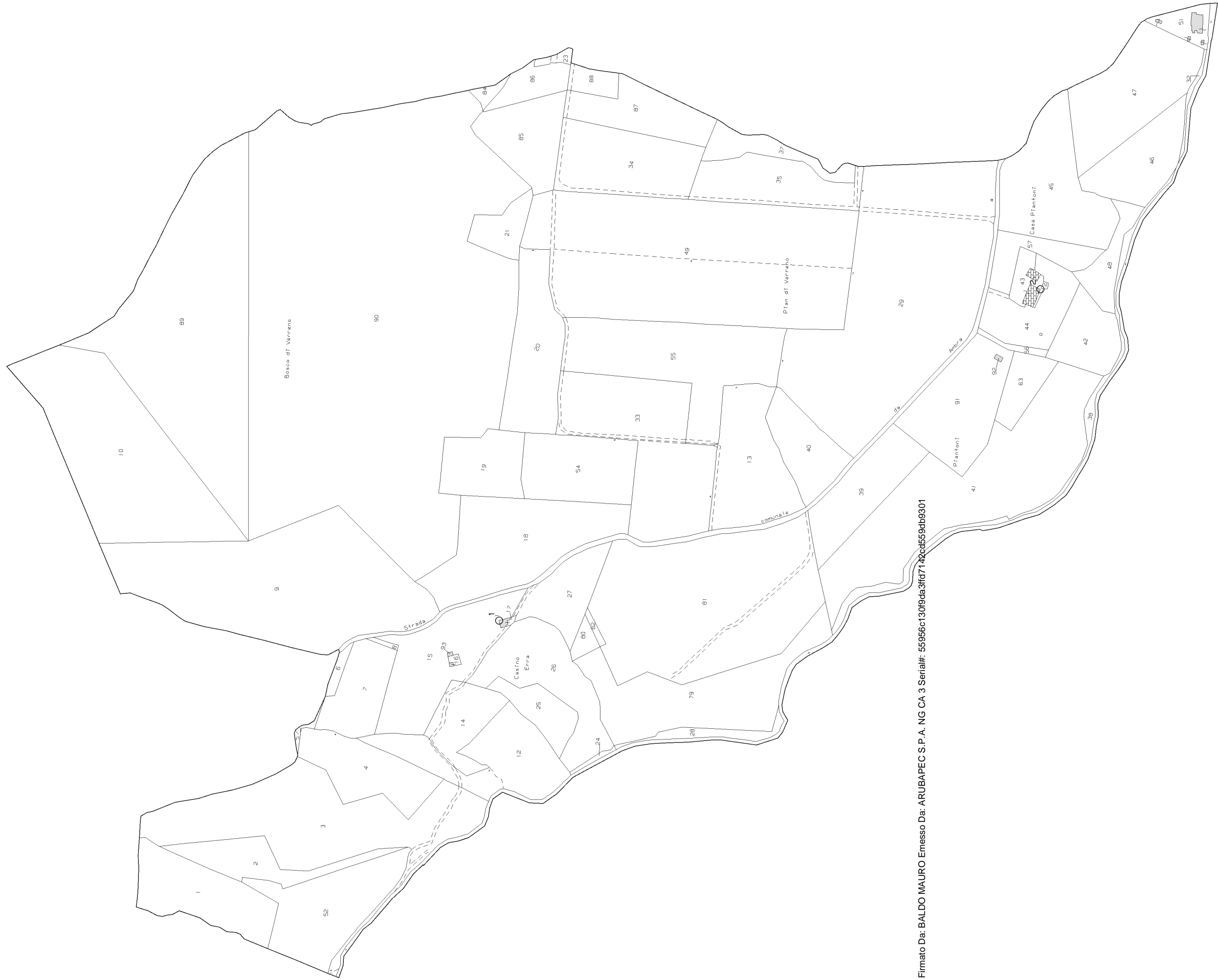

E=20800

N=12500

Firmato Da: BALDO MAURO Enesso Da: ARUBAPEC S.P.A. NG CA 3 Serial#: 55956c130f9da3ffd7142cc4559db9301





Firmato Da: BALDO MAURO Emesso Da: ARUBAPEC S.P.A. NG CA 3 Serial#: 55956c1309da3f6d7142c0559db9301

E=21600

N=12700



N=9900

F=18500

19-Giu-2023 6:48:15

Protocollo pratica TI490/2023

Scala originale: 1:2000
Dimensione cornice: 1940.000 x 1380.000 metri

Comune: (AR) BUCINE
Foglio: 76



N=10200

F=19700

Firmato Da: BALDO MAURO Emesso Da: ARUBAPEC S.P.A. NG CA 3 Serial#: 55956c130f9da3ffd7142cd559db9301

19-Giu-2023 6:49:3

Protocollo pratica TI502/2023

Scala originale: 1:2000

Dimensione cornice: 1940.000 x 1380.000 metri

Comune: (AR) BUCINE
Foglio: 78

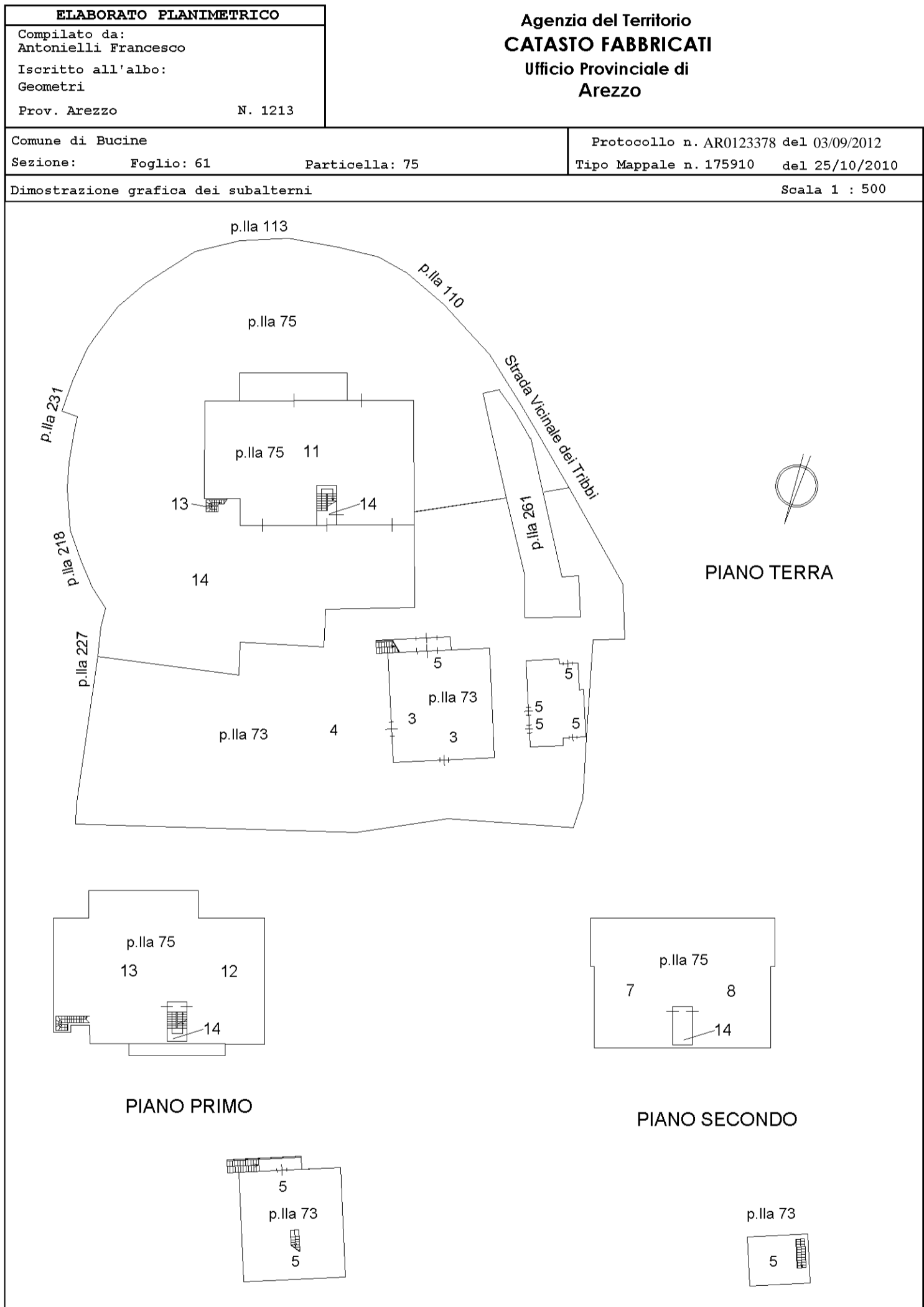

**Agenzia del Territorio
CATASTO FABBRICATI
Ufficio Provinciale di
Arezzo**

Dichiarazione protocollo n. AR0206916 del 02/11/2009

Planimetria di u.i.u. in Comune di Bucine

Loc. I Tribbi-duddova

civ. SNC

Identificativi Catastali:

Sezione:

Foglio: 61

Particella: 75

Subalterno: 11

Compilata da:

Bartolini Andrea

Iscritto all'albo:

Periti Agrari

Prov. Arezzo

N. 293

Scheda n. 1

Scala 1:200

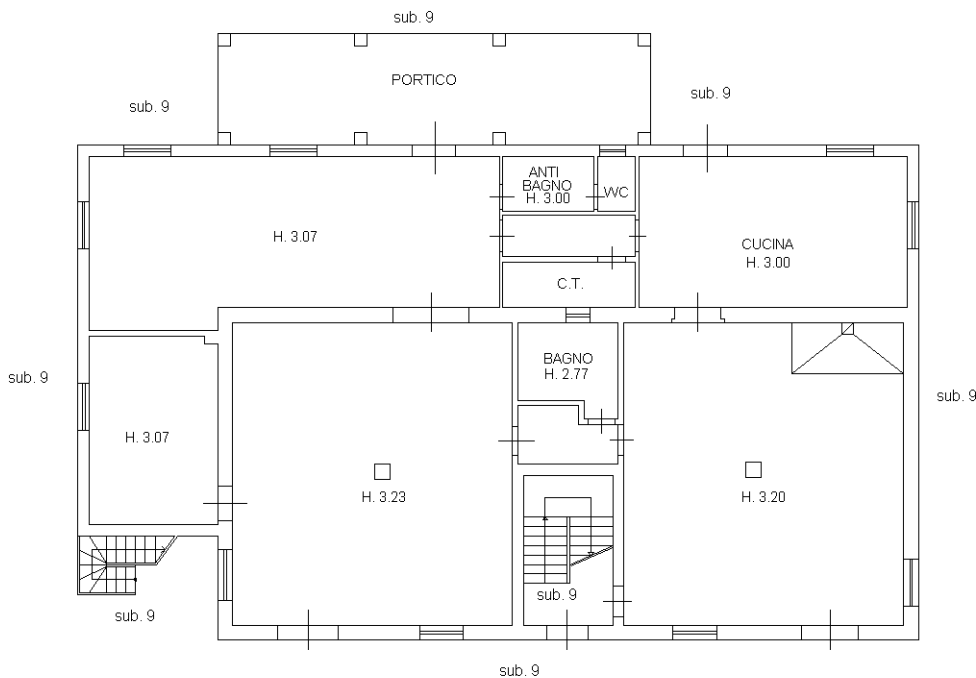

PIANO TERRA



Ultima planimetria in atti



**Agenzia del Territorio
CATASTO FABBRICATI
Ufficio Provinciale di
Arezzo**

Dichiarazione protocollo n. AR0206916 del 02/11/2009

Planimetria di u.i.u. in Comune di Bucine

Loc. I Tribbi-duddova

civ. SNC

Identificativi Catastali:

Sezione:

Foglio: 61

Particella: 75

Subalterno: 12

Compilata da:
Bartolini Andrea

Iscritto all'albo:
Periti Agrari

Prov. Arezzo

N. 293

Scheda n. 1

Scala 1:200

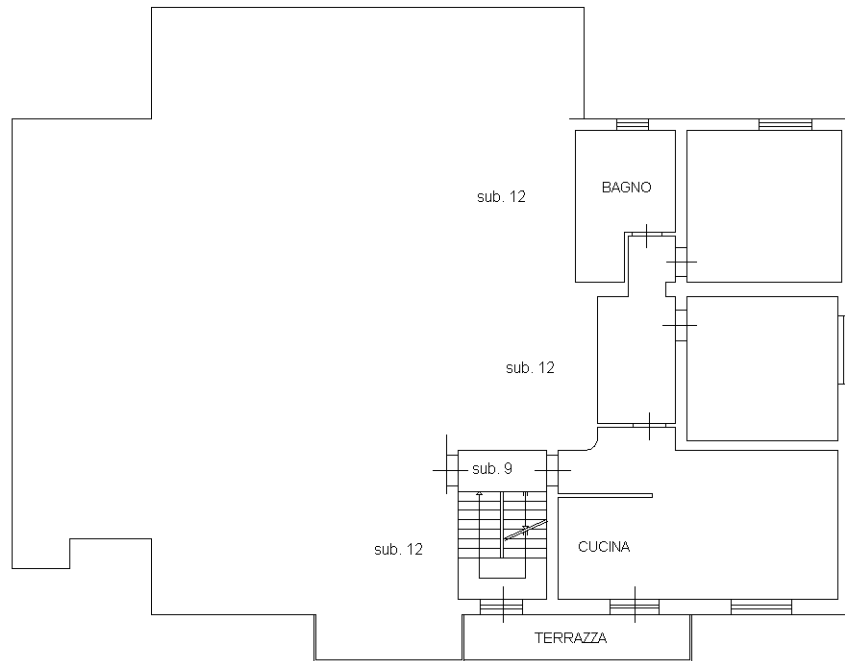

PIANO PRIMO

H. 3.00



Ultima planimetria in atti



**Agenzia del Territorio
CATASTO FABBRICATI
Ufficio Provinciale di
Arezzo**

Dichiarazione protocollo n. AR0206916 del 02/11/2009

Planimetria di u.i.u. in Comune di Bucine

Loc. I Tribbi-duddova

civ. SNC

Identificativi Catastali:

Sezione:
Foglio: 61
Particella: 75
Subalterno: 13

Compilata da:
Bartolini Andrea
Iscritto all'albo:
Periti Agrari

Prov. Arezzo

N. 293

Scheda n. 1

Scala 1:200

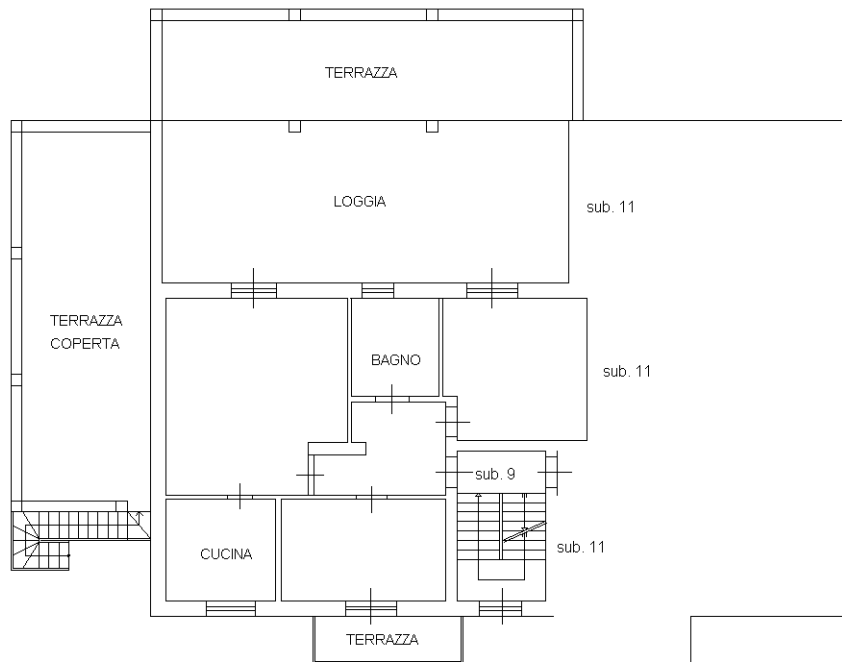

PIANO PRIMO

H.3.00



Ultima planimetria in atti



MODULARIO
497



MINISTERO DELLE FINANZE
DIPARTIMENTO DEL TERRITORIO
CATASTO EDILIZIO URBANO (RDL 13-4-1939, n. 652)

MOD. **BN** (CEU)

LIRF
200

Planimetria di u.i.u. in Comune di BUCINE via LOC. I TRIBBI civ.

PIANO MANSARDA

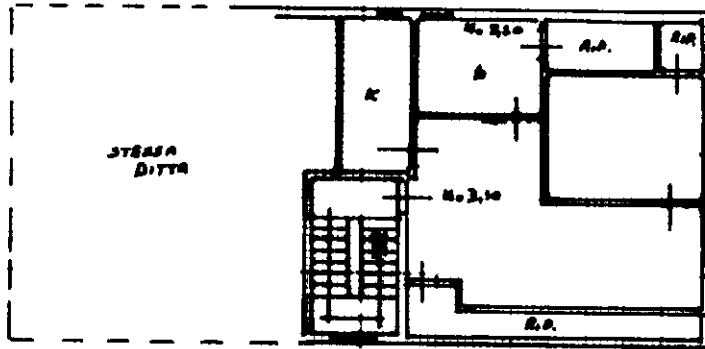

RESEDE
A
COMUNE

ORIENTAMENTO



SCALA DI 1: 200

Catasto dei Fabbricati - Situazione al 07/11/2022 - Comune di BUCINE(B243) - < Foglio 61 - Particella 75 - Subalterno 8 >
Firmato D. B. P. A. D. L. M. A. T. U. R. B. I. E. T. T. E. S. S. I. O. n. o. d. e. A. R. M. B. A. P. E. C. S. P. A. N. G. C. A. 3. S. e. r. i. a. l. #. : 55956c130f9da3ffd7142cd559db9301

Roma - Istituto Poligrafico e Zecca dello Stato - P.V.

Dichiarazione di N.C.
Denuncia di variazione
Ultima planimetria in atti

Compilata dal ARCH. BELLACCI
(Titolo, cognome e nome)
GIANLUCA

RISERVATO ALL'UFFICIO

Data presentazione: 15/09/1999 - Data: 07/11/2022 - n. T180256 - Richiedente: BLDMRA57A01A390Y.

Totale Schede: 64. Formato di acquisizione: A4(210x297) - Formato stampato richiesto: A4(210x297)
n. 75 sub. 8 della provincia di P. n. 3102

data Firma Bellacci

Bellacci



Planimetria di u.t.u. in Comune di BUCINE via LOC. I TRIBBI civ.

PIANO MANSARDA

RESEDE
A
COMUNE

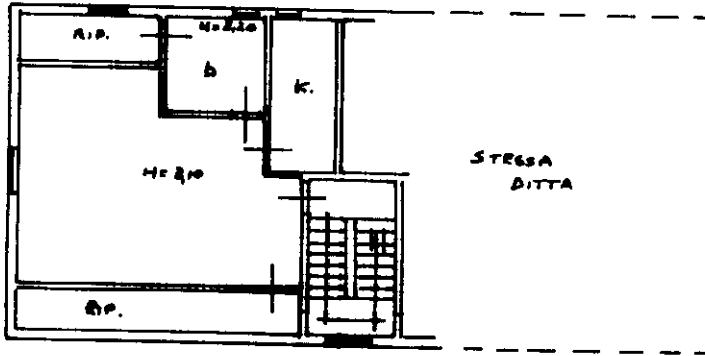

STESSA
DITTA

ORIENTAMENTO

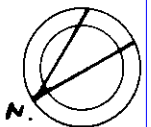

SCALA DI 1:20

Dichiarazione di N.C.

Denuncia di variazione

Ultima planimetria in atti

Compilata dal ARCH. BELLACCI

(Titolo, cognome e nome)
GIANLUCA

RISERVATO ALL'UFFICIO

Data presentazione: 15/09/1999 - Data: 07/11/2022 - n. T180255 - Richiedente: BLDMRA57A01A390Y

Totale schede: 1 - Formato di acquisizione: A4(210x297) - Formato stampa richiesto: A4(210x297)

n. 75 sub. 7 della provincia di P.L. n. 3102

data Firma Bellacci Gianluca

Bellacci Gianluca

Catasto dei Fabbricati - Situazione al 07/11/2022 - Comune di BUCINE(B243) - < Foglio 61 - Particella 75 - Subalterno 7 >
Firmato DA CAIA DOTTAOR BELLACCI (messaggio: AR00) BAPEC S.P.A. NG CA 3 Serial#: 55956c130f9da3ffd7142cd559db9301

Roma - Istituto Fotografico e Zecchi dello Stato - P.V.

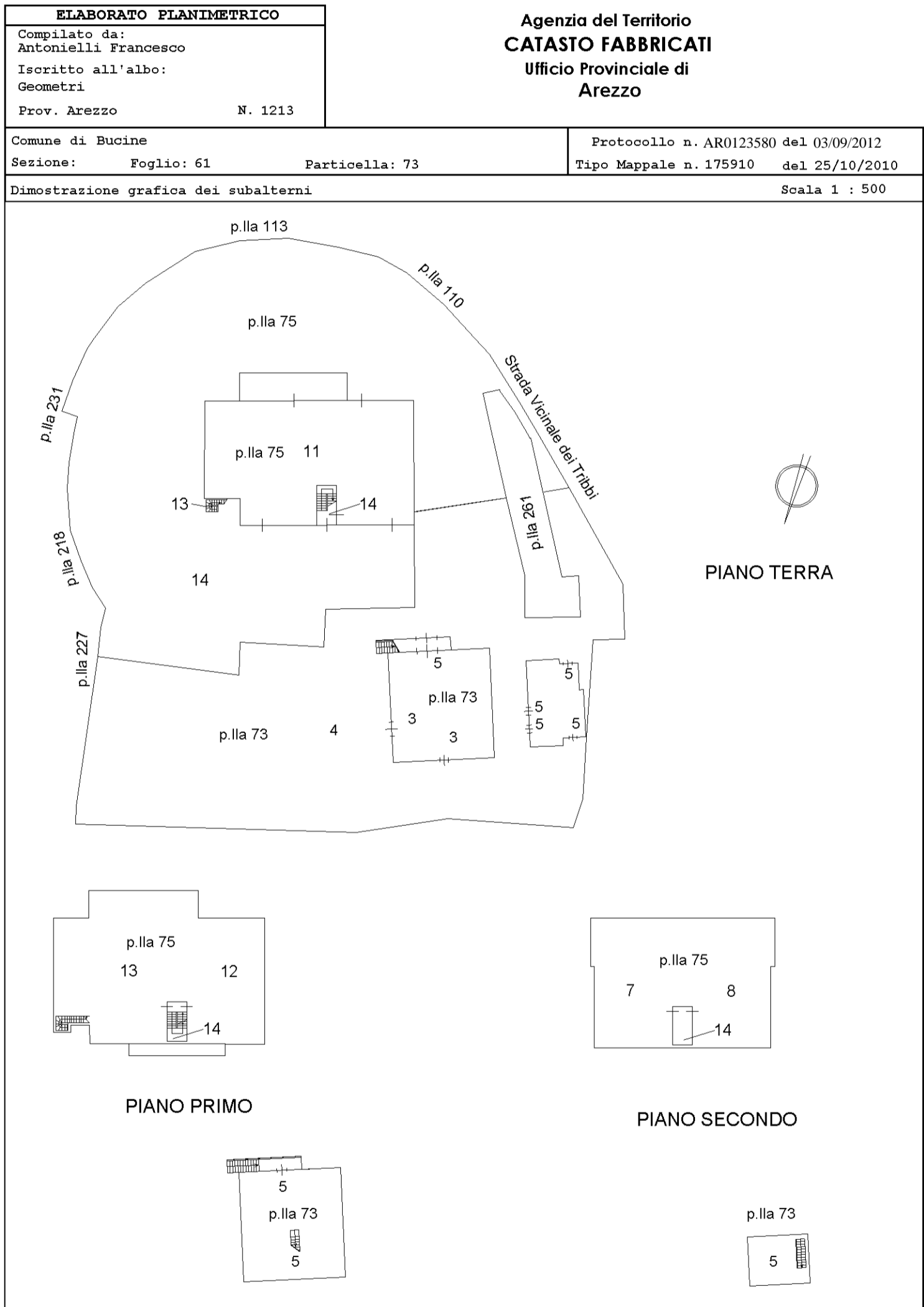

MODULARIO
497



MINISTERO DELLE FINANZE
DIPARTIMENTO DEL TERRITORIO

MOD. BN (CEU)

CATASTO EDILIZIO URBANO (RDL 13-4-1939, n. 652)

PRE
200

Planimetria di u.i.u. in Comune di BUCINE via LOC. I TRIBBI civ.

PIANO TERRA

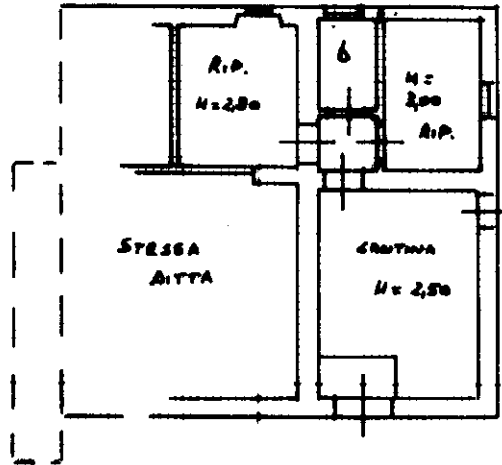

ORIENTAMENTO

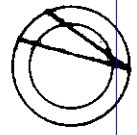

SCALA DI 1: 200

Dichiarazione di N.C.
Denuncia di variazione
Ultima planimetria in atti

Compilata dal ARCH. BELLACCI
(Titolo, cognome e nome)
GIANLUCA

RISERVATO ALL'UFFICIO
CO 1929/99

Data presentazione: 28/09/1999 - Data: 07/11/2022 - n. T176983 - Richiedente: BLDMRA57A01A390Y
Totale schede: 16
n. 61 sub. 3

scritto dall'abito da ARCHITETTI
della provincia di FI n. 3102
data Firma Bellacci Gianluca

28 SET. 1999

mapa 01
Catasto di Fabbricati al 07/11/2022 - Comune di BUCINE(B243) - < Foglio 61 - Particella 73 - Subalterno 3 >
Firmato DA IGN D. MAURO BERTINOTTO ARUBAPEC S.P.A. NG CA 3 Serial#: 55956c130f9da3ffd7142cd559db9301

**Agenzia del Territorio
CATASTO FABBRICATI
Ufficio Provinciale di
Arezzo**

Dichiarazione protocollo n. AR0123580 del 03/09/2012

Planimetria di u.i.u. in Comune di Bucine

Localita' I Tribbi

civ.

Identificativi Catastali:

Sezione:

Foglio: 61

Particella: 73

Subalterno: 5

Compilata da:

Antonielli Francesco

Iscritto all'albo:

Geometri

Prov. Arezzo

N. 1213

Scheda n. 1

Scala 1:200

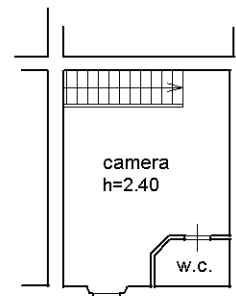
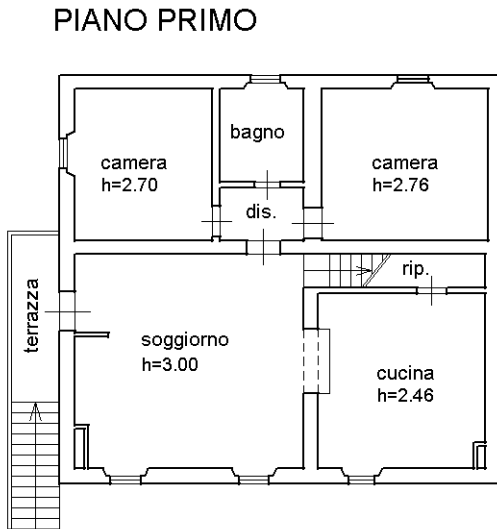
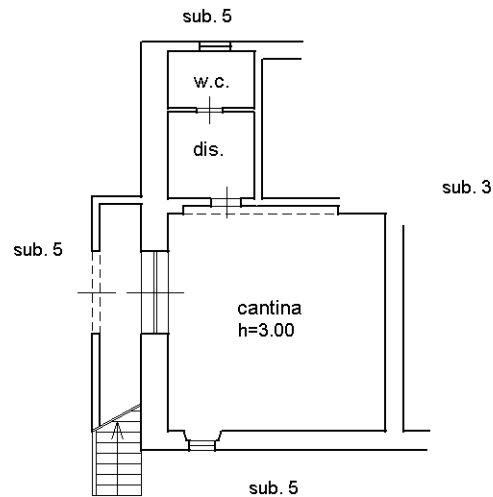
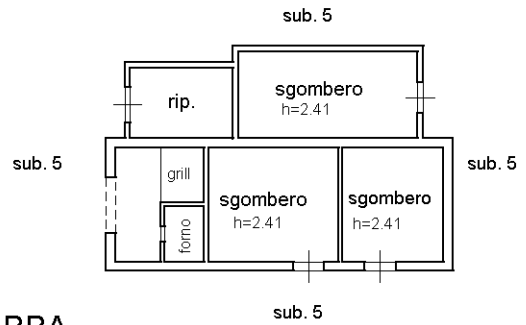
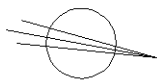

Ultima planimetria in atti



Agenzia del Territorio
CATASTO FABBRICATI
Ufficio provinciale di Arezzo

ELABORATO PLANIMETRICO	Compilato da: Antonielli Francesco	Iscritto all'albo: Geometri	Prov. Arezzo	N. 1213
Comune di Bucine	Sezione:	Foglio: 61	Particella: 52	Protocollo n. AR0086742 del 19/06/2012
Dimostrazione grafica dei subalterni			Tipo Mappale n. 55323 del 24/04/2012	Scala 1 : 500

PIANO SEMINTERRATO

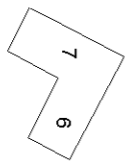

PIANO TERRA

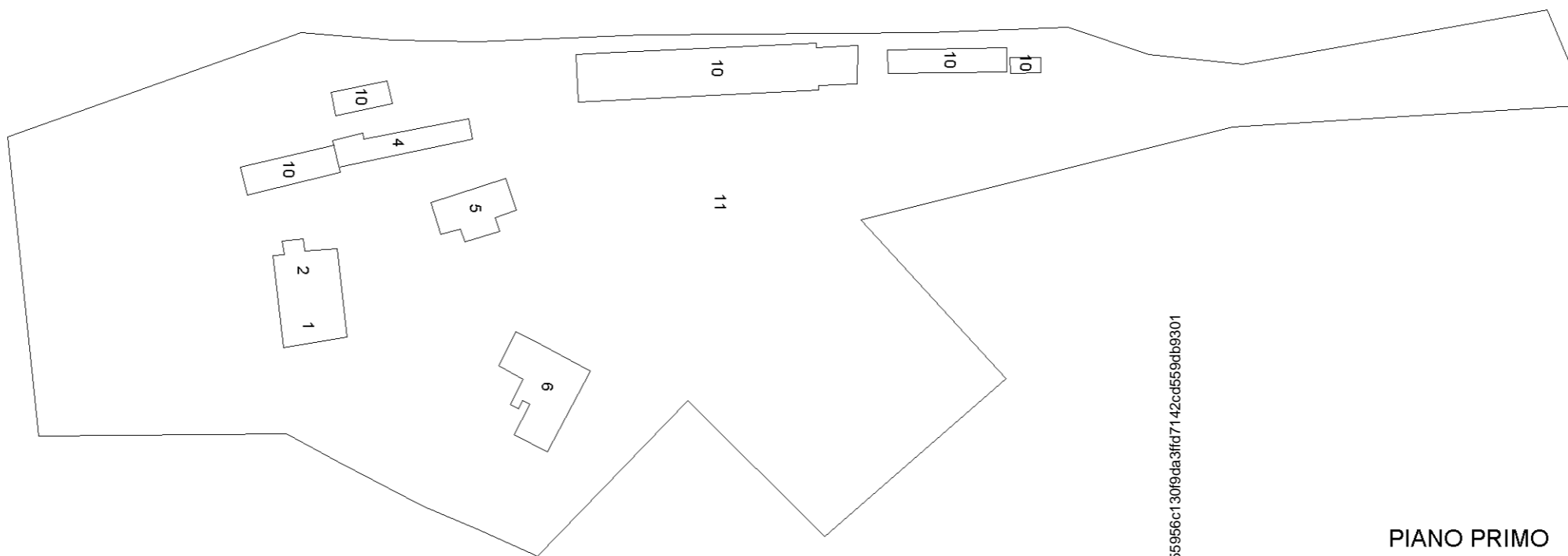

PIANO PRIMO

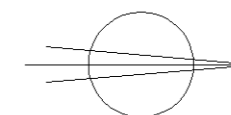

Firmato Da: BALDO MAURO Ernesto Da: ARUBAPEC S.P.A. NG CA 3 Serial#: 55956c130f9da3ffd7142cd559dbb9301



MOD. ARIO
497



MINISTERO DELLE FINANZE
DIPARTIMENTO DEL TERRITORIO

MOD. **BN** (CEU)

CATASTO EDILIZIO URBANO (RDL 13-4-1939, n. 652)

1997
200

Planimetria di u.i.u. in Comune di BUCINE via LOC. I TRIBBI civ.

PIANO TERRA
H = 2,90

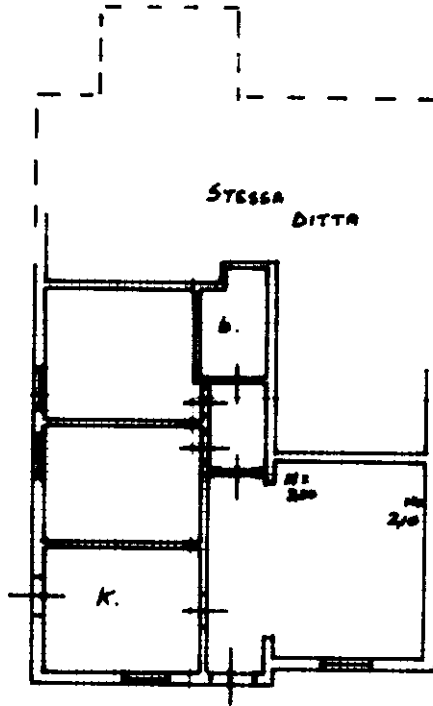

ORIENTAMENTO

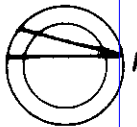

SCALA DI 1:200

Dichiarazione di N.C.
Denuncia di variazione

Compilata dal ARCH. BELLACCI
(Titolo, cognome e nome)
GIANLUCA

RISERVATO ALL'UFFICIO

CO1931/99

Data presentazione: 28/09/1999 - Data: 07/11/2022 - n. T170478 - Richiedente: BLDMRA57A01A390Y...
Totale schede: 1 - Formato di acquisizione: A4(210x297) della Provincia di PA Formato stampato richiesto: A4(210x297) n. 3102

Assitto all'albo de ARCHITETTI
della Provincia di PA
data Firma Bellocci

28 SET. 1999

Catasto di Fabbriati - Situazione al 07/11/2022 - Comune di BUCINE(B243) - < Foglio 61 - Particella 52 - Subalterno 1 >
Firmato DA DAVIDE MARIANO (messaggio: AR00BAPEC S.P.A. NG CA 3 Serial#: 55956c130f9da3ffd7142cc559dfb9301)
mapa 01

Roma - Istituto Poligrafico e Zecca dello Stato - P.V.

MODULARIO
497



MINISTERO DELLE FINANZE
DIPARTIMENTO DEL TERRITORIO

CATASTO EDILIZIO URBANO (RDL 13-4-1939, n. 652)

MOD. **BN** (CEU)

IRT
200

Planimetria di u.i.u. in Comune di BUCINE via LOC. I TRIBBI civ.

PIANO TERRA

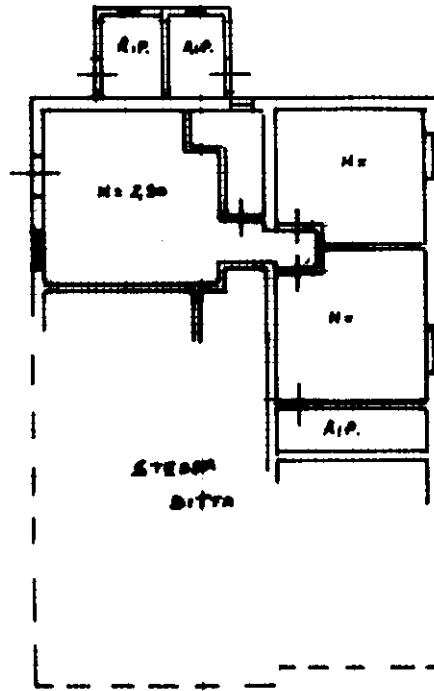

ORIENTAMENTO

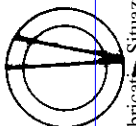

SCALA DI 1:



RISERVATO ALL'UFFICIO

CO1931/99

28 SET. 1999

Dichiarazione di N.C.
Denuncia di variazione

Compilata da ARCH. BELLACCI
(Titolo, cognome e nome)
GIANLUCA

Iscritto all'albo dei ARCHITETTI

della provincia di F n. 3102

data Firma Bellacci Gianluca

Ultima planimetria in atti
Data presentazione 28/09/1999 Data catastale 07/11/2022
Totale schede: 1. - Formato di acquisizione: A4(210x297) - Formato stampa richiesto: A4(210x297)
n. 52 sub. 2

Catasto del Comune di BUCINE (B243) - Foglio 61 - Particella 52 - Subalterno 2 >
Firmato DA GIANNI BELLACCI - Incontro al n. 13019 del 31/07/1999 - Incontro al n. 13019 del 31/07/1999
Firmato DA GIANNI BELLACCI - Incontro al n. 13019 del 31/07/1999 - Incontro al n. 13019 del 31/07/1999

Roma - Istituto Poligrafico e Zecca dello Stato - P.V.

MODULARIO
497



MINISTERO DELLE FINANZE
DIPARTIMENTO DEL TERRITORIO
CATASTO EDILIZIO URBANO (RDL 13-4-1939, n. 652)

MOD. BN (CEU)

LIRE
200

Planimetria di u.i.u. in Comune di BUCINE via LOC. I TRIBBI civ.

PIANO PRIMO

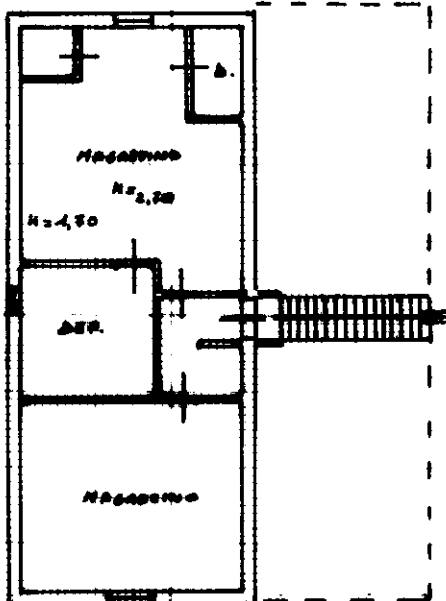

ORIENTAMENTO

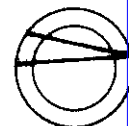

SCALA DI 1/200



Dichiarazione di N.C.
Denuncia di variazione

Compilata dal ARCH. BELLACCI
(Titolo, cognome e nome)
GIANLUCA

RISERVATO ALL'UFFICIO

Identificativi catastali

Iscritto all'albo de ARCHITETTI

CO1931/99

data Firma Bellacci Gianluca

28 SET. 1999

MODULARIO
497



MINISTERO DELLE FINANZE
DIPARTIMENTO DEL TERRITORIO
CATASTO EDILIZIO URBANO (RDL 13-4-1939, n. 652)

MOD. **BN** (CEU)

LIRE
200

Planimetria di u.i.u. in Comune di BUCINE via C. L. TRIBE civ.

PIANO TERRA

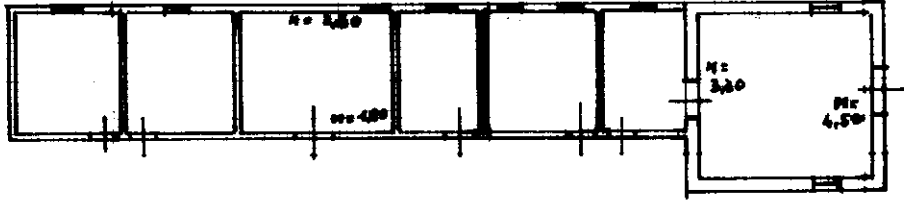

ORIENTAMENTO

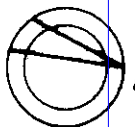

SCALA DI 1:



RISERVATO ALL'UFFICIO

001931/99

Dichiarazione di N.C.
Renuncia di variazione

Compilata dal ARCH. BELLACCI
(Titolo, cognome e nome)

GIANNUCA

iscritto all'albo dei ARCHITETTI

della provincia di P n. 3102

data 18 SET 1999 Firma Bellacci

Data presentazione: 28/09/1999 - Data: 07/11/2022
Totale schede: 16 Formato di acquisizione: A4
n. 52 sub. 4

Catasto Edilizio Urbano - Situazione al 07/11/2022 - Comune di BUCINE(B243) - < Foglio 61 - Particella 52 - Subalterno 4 >
Fabbricato da BAPEC S.P.A. NG CA 3 Serial#: 55956c130f9da3ffd7142cc559db9301
Firmato DA BAPEC S.P.A.

MODULARIO
art. 497



MINISTERO DELLE FINANZE
DIPARTIMENTO DEL TERRITORIO

CATASTO EDILIZIO URBANO (RDL 13-4-1939, n. 652)

MOD. **BN** (CEU)

144
200

Planimetria di u.i.u. in Comune di BUCINE via LOU. I TRIBBI civ.

PIANO TERRA

H=2.80

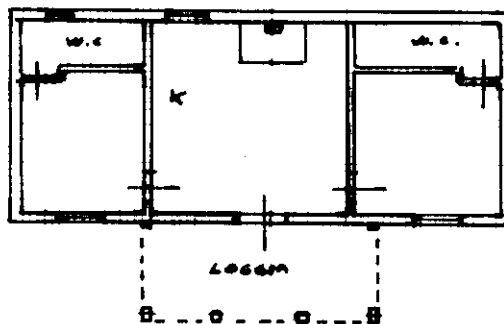

ORIENTAMENTO

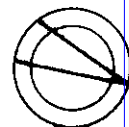

SCALA DI 1:200



Dichiarazione di N.C.
Denuncia di variazione

Compilata dal ARCH. BELLACCI
(Titolo, cognome e nome)
GIANLUCA

RISERVATO ALL'UFFICIO

Identificativi catastali

Iscritto all'albo di ARCHITETTI
della Provincia di F n. 3102/

CO193/199

Data presentazione: 28/09/1999 - Data: 07/11/2022 - n. T170482 - Richiedente: BLDMRA57A01A390Y
Totale schede: 52 Formato di acquisizione: A4 (210x297) mm stampato in bianco e nero

data Firma Bellacci Gianluca

28 SET. 1999

mapa 01
Catasto di Fabbricati - Situazione al 07/11/2022 - Comune di BUCINE(B243) - < Foglio 61 - Particella 52 - Subalterno 5 >
Firmato Da BLD DD MURRO REMSINO BARO BAPEC S.P.A. NG CA 3 Serial#: 55956c130f9da3ffd7142cd559db9301

Roma - Istituto Poligrafico e Zecca dello Stato - P.V.

MODULARIO
497



MINISTERO DELLE FINANZE
DIPARTIMENTO DEL TERRITORIO

CATASTO EDILIZIO URBANO (RDL 13-4-1939, n. 652)

MOD. **BN** (CEU)

LIRE
200

Planimetria di u.i.u. in Comune di BUCINE via LOC. I TRIBBI civ.

PIANO TERRA
H=3,00

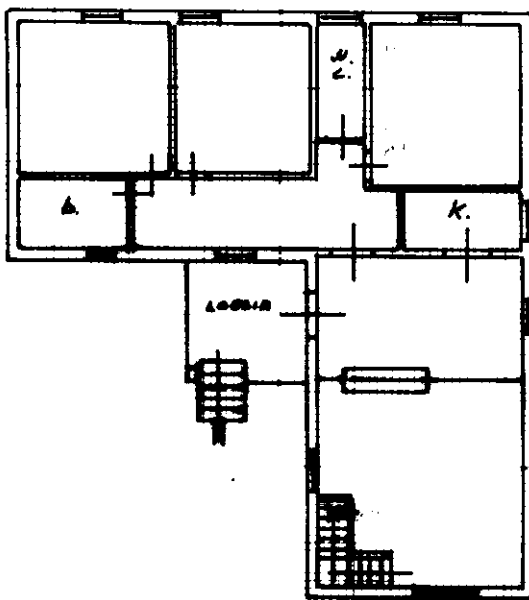

PIANO SEMINTERATO
H=3,30

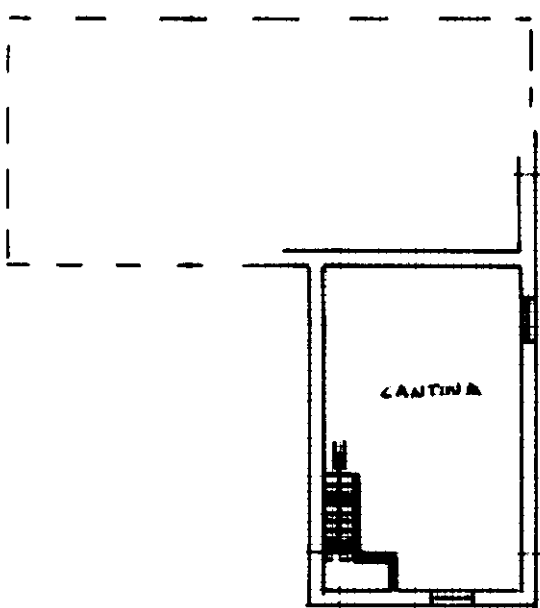

ORIENTAMENTO

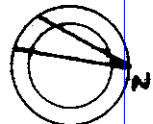

SCALA DI 1:200

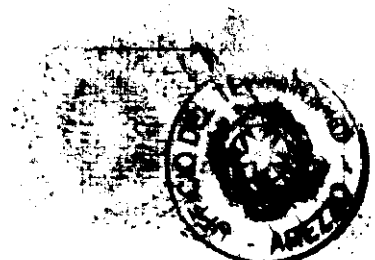

Dichiarazione di N.C.

Denuncia di variazione

Compilata dal ARCH. BELLACCI

(Titolo, cognome e nome)

GIANLUCA

RISERVATO ALL'UFFICIO

01931/99

Data presentazione: 28/09/1999 - Data: 07/11/2022 - n. T176979 - Richiedente: BLDMRA57A01A390Y
Totale schede: 52 - Formato di acquisizione: A4(210x297) - Formato stampa: A4(210x297)
n. 52 sub. 6

scritto nell'elenco degli ARCHITETTI

della provincia di Arezzo

data Firma Bellacci Gianluca

28 SET. 1999

invar 01
Catasto dei Fabbricati - Situazione al 07/11/2022 - Comune di BUCINE(B243) - < Foglio 61 - Particella 52 - Subalterno 6 >
Firmato Da: DAVID MATTIOLI (Identificativo: AREZ01BAR01) (S.P.A. NG CA 3 Serial#: 55956c130f9da3ffd7142cc559db9301)

Roma - Istituto Poligrafico e Zecca dello Stato - P.V.

**Agenzia del Territorio
CATASTO FABBRICATI**
Ufficio provinciale di
Arezzo

Dichiarazione protocollo n. AR0086742 del 19/06/2012
Planimetria di u.i.u. in Comune di Bucine
Localita' I Tribbi civ. SNC

Identificativi Catastali:
Sezione:
Foglio: 61
Particella: 52
Subalterno: 10

Compilata da:
Antonielli Francesco
Iscritto all'albo:
Geometri
Prov. Arezzo N. 1213

Scheda 1
Scala 1: 200

Ultima planimetria in atti

Data: 07/11/2022 - n. T176980 - Richiedente: BLDMRA57A01A390Y

Totale schede: 6 - Formato di acquisizione: A3(297x420) - Formato stampa richiesto: A4(210x297)

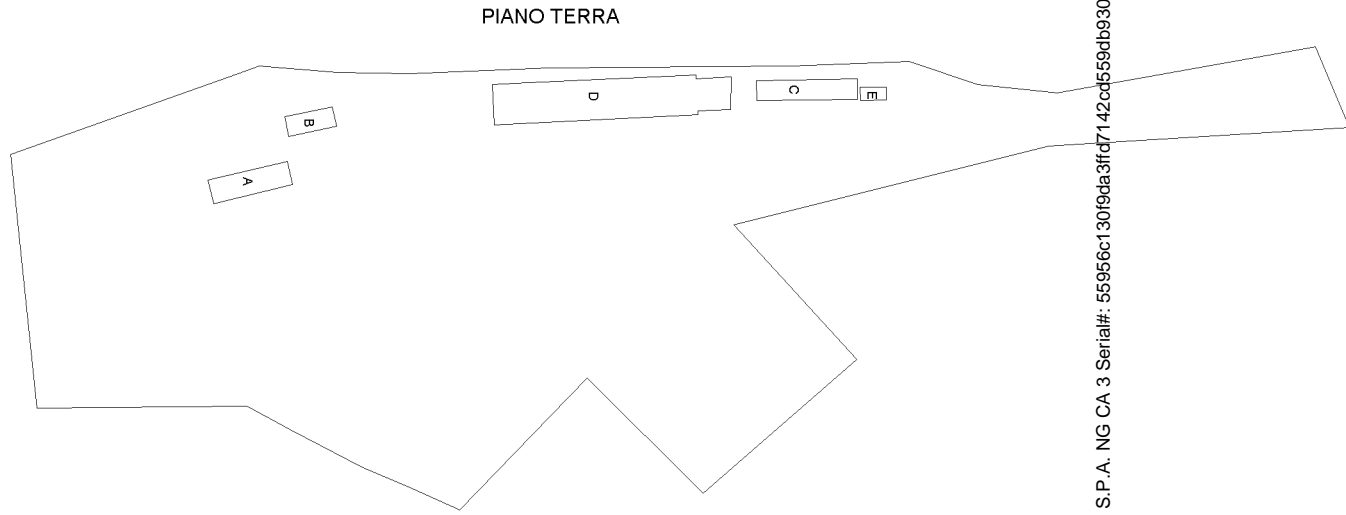

Firmato Da: BALDO MAURO Emesso Da: ARUBAPEC S.P.A. NG CA 3 Serial#: 55956c130f9da3ffd7142cd6559db9301

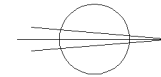

10 metri



**Agenzia del Territorio
CATASTO FABBRICATI
Ufficio Provinciale di
Arezzo**

Dichiarazione protocollo n. AR0086742 del 19/06/2012

Planimetria di u.i.u. in Comune di Bucine

Localita' I Tribbi

civ. SNC

Identificativi Catastali:

Sezione:

Foglio: 61

Particella: 52

Subalterno: 10

Compilata da:

Antonielli Francesco

Iscritto all'albo:

Geometri

Prov. Arezzo

N. 1213

Scheda n. 2

Scala 1:200

Piano Terra

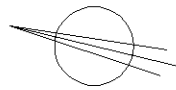
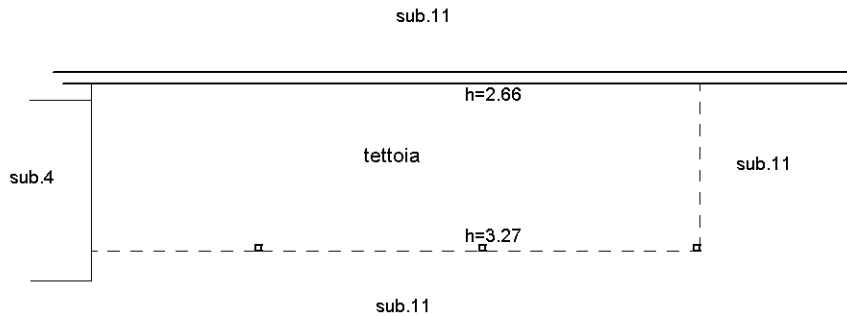

Ultima planimetria in atti

**Agenzia del Territorio
CATASTO FABBRICATI
Ufficio Provinciale di
Arezzo**

Dichiarazione protocollo n. AR0086742 del 19/06/2012

Planimetria di u.i.u. in Comune di Bucine

Localita' I Tribbi

civ. SNC

Identificativi Catastali:

Sezione:
Foglio: 61
Particella: 52
Subalterno: 10

Compilata da:
Antonielli Francesco
Iscritto all'albo:
Geometri

Prov. Arezzo

N. 1213

Scheda n. 3

Scala 1:200

Piano Terra

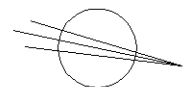
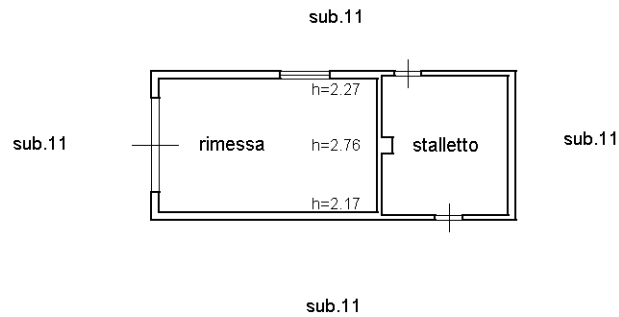

Ultima planimetria in atti



**Agenzia del Territorio
CATASTO FABBRICATI
Ufficio Provinciale di
Arezzo**

Dichiarazione protocollo n. AR0086742 del 19/06/2012

Planimetria di u.i.u. in Comune di Bucine

Localita' I Tribbi

civ. SNC

Identificativi Catastali:

Sezione:
Foglio: 61
Particella: 52
Subalterno: 10

Compilata da:
Antonielli Francesco
Iscritto all'albo:
Geometri

Prov. Arezzo

N. 1213

Scheda n. 4

Scala 1:200

Piano Terra

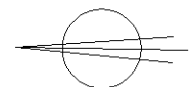
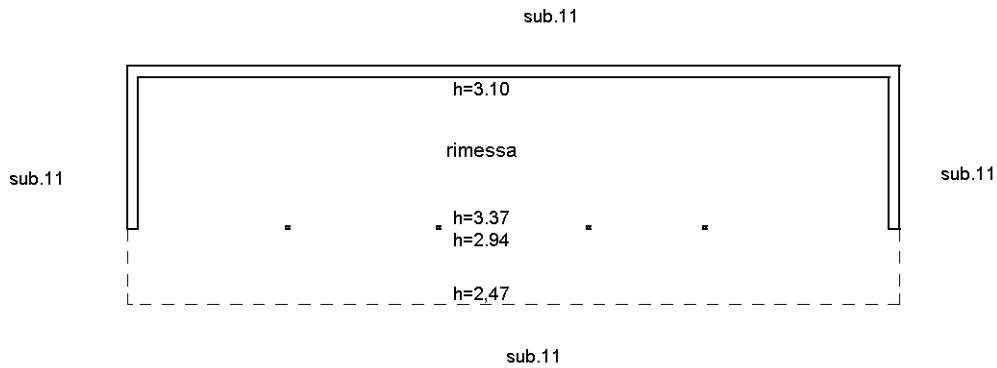

Ultima planimetria in atti



Agenzia del Territorio
CATASTO FABBRICATI
Ufficio provinciale di
Arezzo

Dichiarazione protocollo n. AR0086742 del 19/06/2012
Planimetria di u.i.u. in Comune di Bucine
Localita' I Tribbi civ. SNC

Identificativi Catastali:
Sezione:
Foglio: 61
Particella: 52
Subalterno: 10

Compilata da:
Antonielli Francesco
Iscritto all'albo:
Geometri
Prov. Arezzo N. 1213

Scheda 5 Scala 1: 200

Ultima planimetria in atti

Data: 07/11/2022 - n. TT176980 - Richiedente: BLDMRA57A01A390Y

Totale schede: 6 - Formato di acquisizione: A3(297x420) - Formato stampa richiesto: A4(210x297)

Data: 07/11/2022 - n. TT176980 - Richiedente: BLDMRA57A01A390Y

Piano Terra

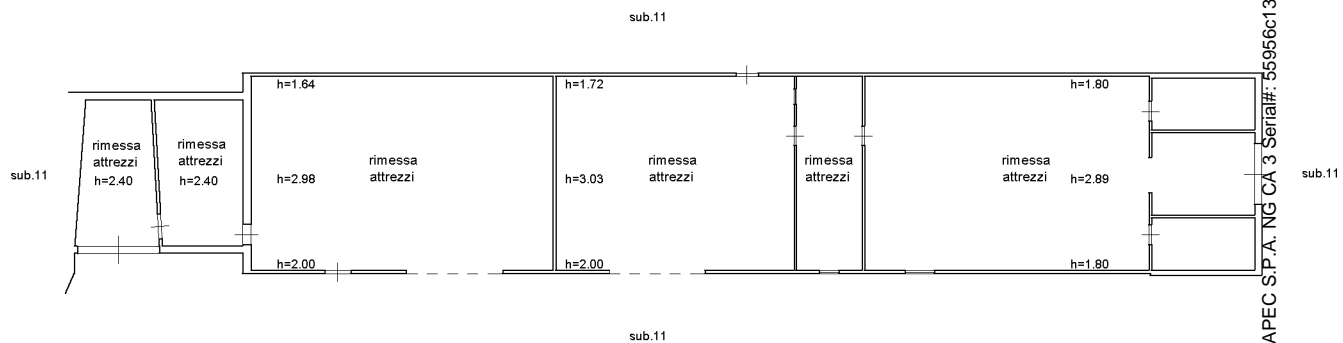

Firmato Da: BALDO MAURO Emesso Da: ARUBAPEC S.P.A. NG CA 3 Serial#: 55956c130f9da3ffd7142cd559db9301



10 metri

**Agenzia del Territorio
CATASTO FABBRICATI
Ufficio Provinciale di
Arezzo**

Dichiarazione protocollo n. AR0086742 del 19/06/2012

Planimetria di u.i.u. in Comune di Bucine

Localita' I Tribbi

civ. SNC

Identificativi Catastali:

Sezione:
Foglio: 61
Particella: 52
Subalterno: 10

Compilata da:
Antonielli Francesco
Iscritto all'albo:
Geometri

Prov. Arezzo

N. 1213

Scheda n. 6

Scala 1:200

Piano Terra

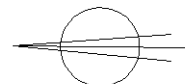
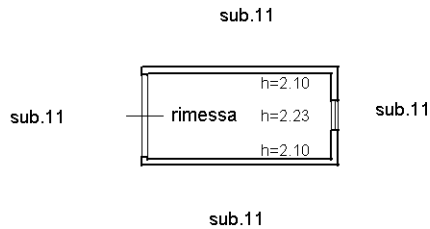

Ultima planimetria in atti

Data: 07/11/2022 - n. T176980 - Richiedente: BLDMRA57A01A390Y

Totale schede: 6 - Formato di acquisizione: A4(210x297) - Formato stampa richiesto: A4(210x297)



**Agenzia del Territorio
CATASTO FABBRICATI
Ufficio Provinciale di
Arezzo**

Dichiarazione protocollo n. AR0123402 del 03/09/2012

Planimetria di u.i.u. in Comune di Bucine

Localita' I Tribbi

civ.

Identificativi Catastali:

Sezione:

Foglio: 61

Particella: 261

Subalterno: 2

Compilata da:

Antonielli Francesco

Iscritto all'albo:

Geometri

Prov. Arezzo

N. 1213

Scheda n. 1

Scala 1:200

PIANO TERRA

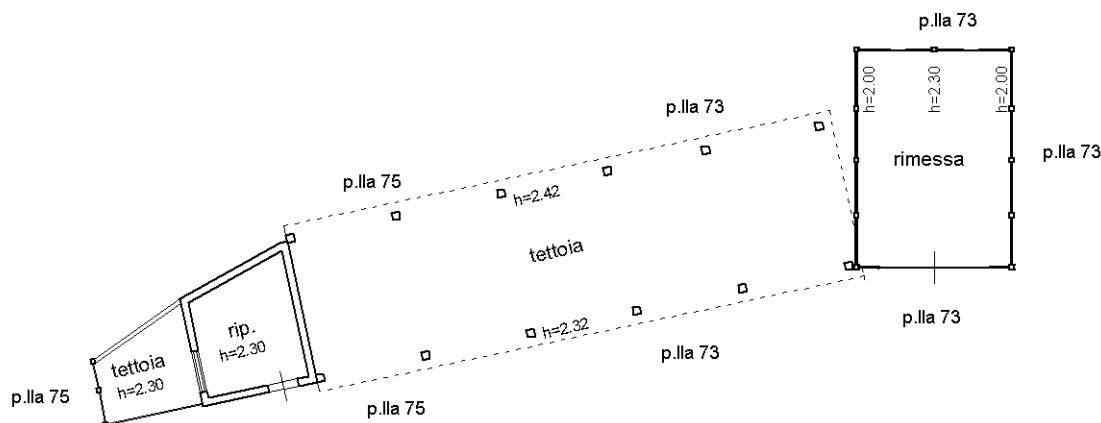

Ultima planimetria in atti



MODULARIO
s. r. l. n. 487



MINISTERO DELLE FINANZE
DIPARTIMENTO DEL TERRITORIO
CATASTO EDILIZIO URBANO (RDL 13-4-1939, n. 652)

MOD. BN (CEU)

LIRE
200

Planimetria di u.i.u. in Comune di BUCINE via LOC. I TRIBBI civ.

PIANO TERRA

M. 2.70 MED.

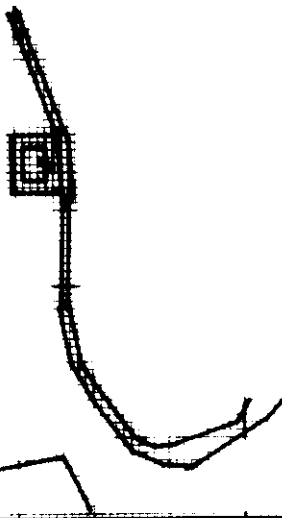
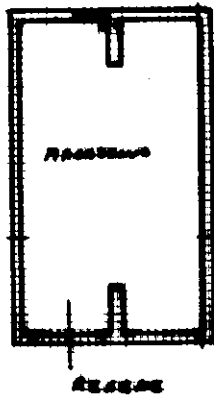

PLANIMETRIA 1:2000
Foglio n° 60
Particella n° 108

ORIENTAMENTO

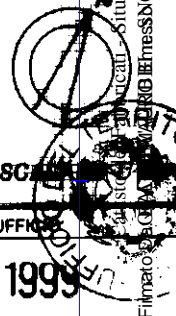

RISERVATO ALL'UFFICIO
15 SET. 1999

Handwritten signature and date: 15/09/1999

Dichiarazione di N.C.
Denuncia di variazione

Compilata dal ARCH. BELLACCI
(Titolo, cognome e nome)

GIANLUCA

- n. T170474 - Richiedente: BLDMRA57A01A390Y

Isritto all'albo de ARCHITETTI

della provincia di FI n. 3102

data Bellacci Firma

F. 60
n. 20 sub.

Ultima planimetria in atti
Data presentazione: 15/09/1999 - Data: 07/11/2022
Totale schede: 1 - Identificativi catastali: A4(210x297)

Impar 01
108 - Subalterno >
BAPEC S.P.A. NG CA 3 Serial#: 55956c130f9da3ffd7142cd559db9301