

MINISTERO DELLE FINANZE

DIREZIONE GENERALE DEL CATASTO E DEI SERVIZI TECNICI ERARIALI

Lire
15

163 NUOVO CATASTO EDILIZIO URBANO

25

(R. DECRETO-LEGGE 15 APRILE 1939, N. 653)

Planimetria dell'immobile situato nel Comune di Nizza Monferrato Via Leone Dist. 188

Ditta S.p.L. Belvedere di Valente Laci, Panno e C.

Allegata alla dichiarazione presentata all'Ufficio Tecnico Erariale di Asti.

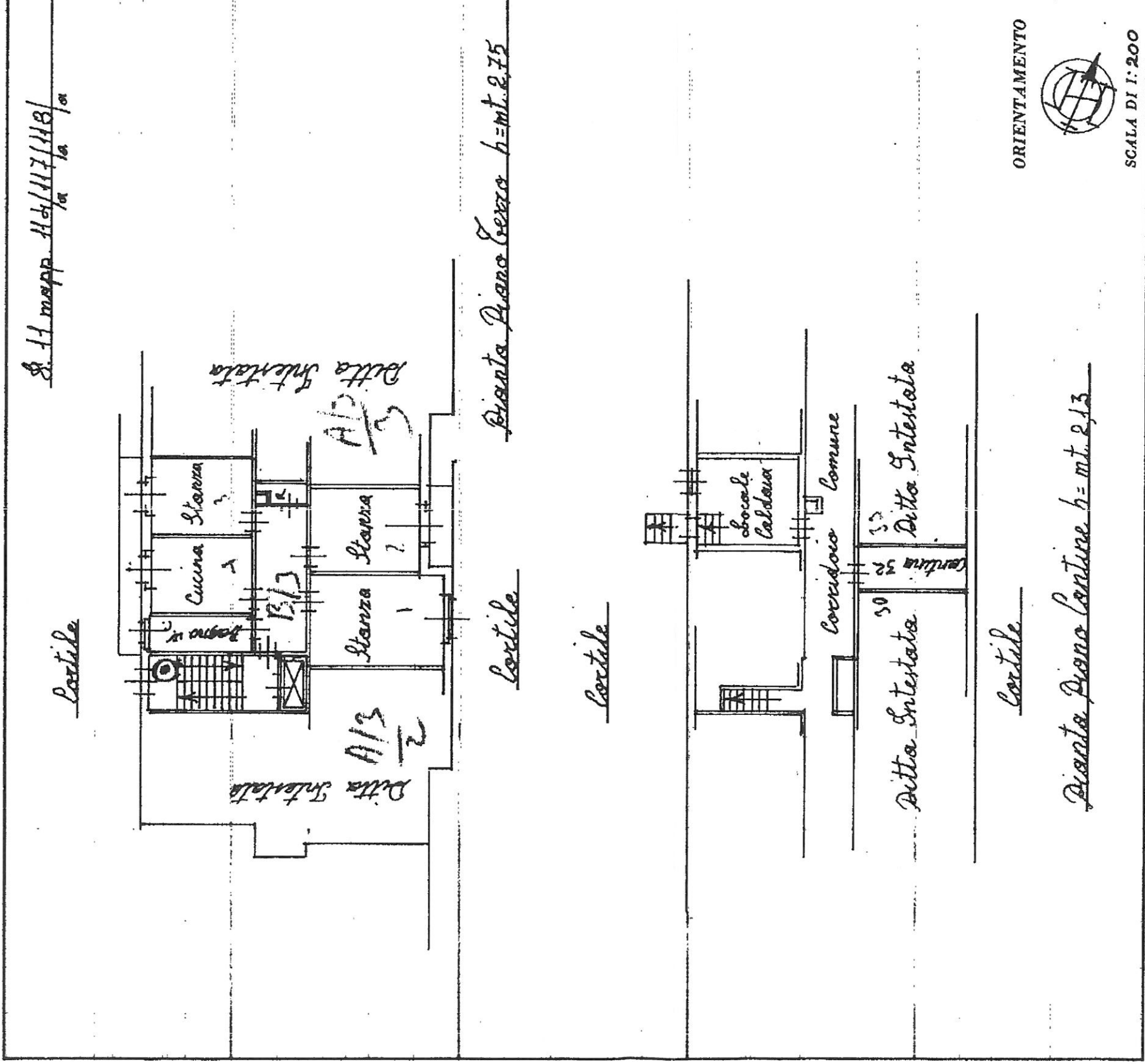

SPAZIO RISERVATO PER LE ANNOTAZIONI D'UFFICIO

DATA

19 MAG. 1977

PROT. N°

231

Compilata dal Geometra
Sarante Gianluca

(Trib. p.m. e registro distrett.)

Iscritto all'Albo dei Geometri

della Provincia di Cuneo

DATA 15/2/77

Firma: Donato

