

LOTTO 15

ALLEGATO "A"

INQUADRAMENTO TERRITORIALE

Teramo, 29.02.2024

Gli esperti estimatori

Geom. Osvaldo Reginelli



Geom. Gianfranco Giuliani



Geom. Serena Vanarelli



VISTA SATELLITARE
Canzano (TE)
Località Maciera

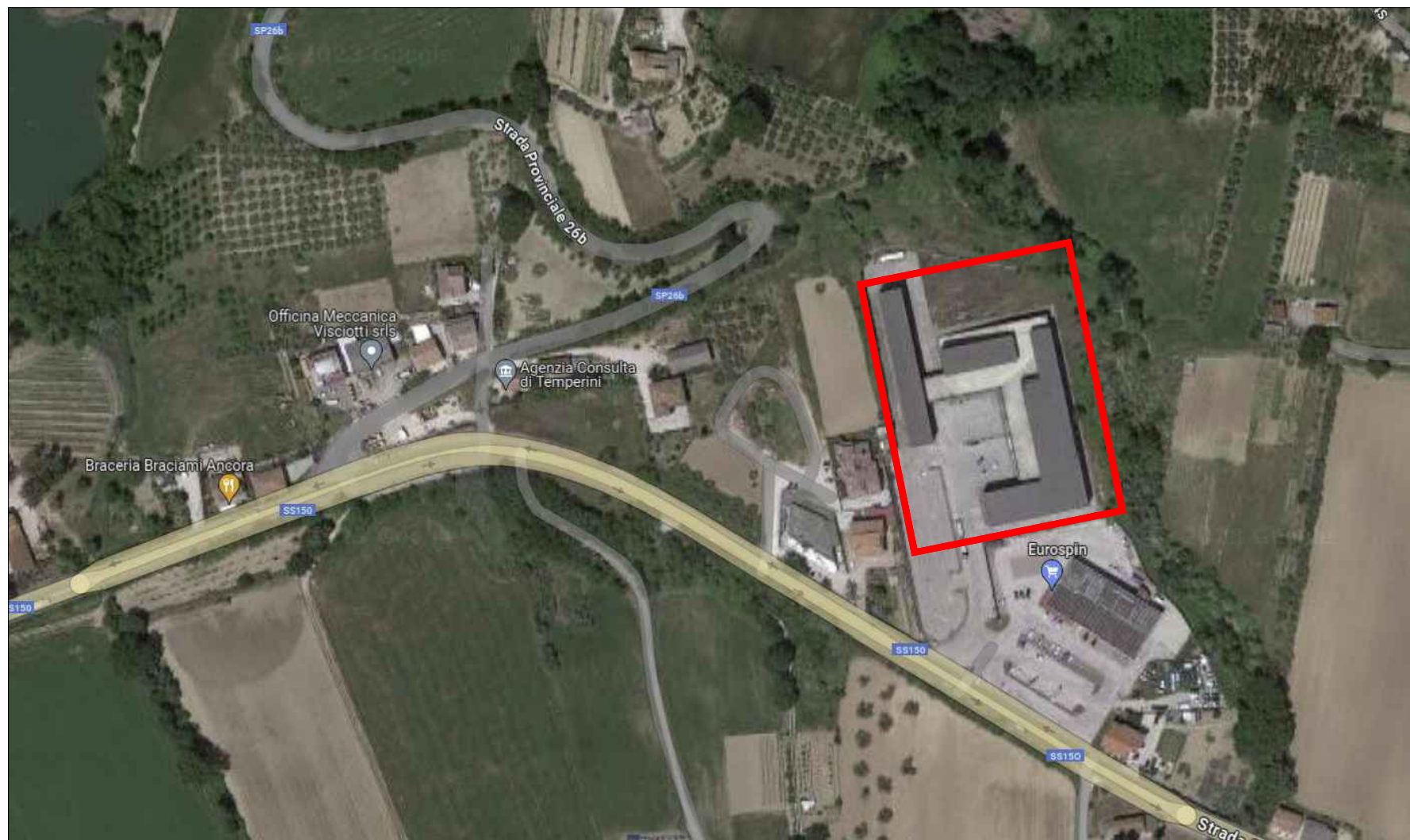

TRIBUNALE DI TERAMO

ESECUZIONE IMMOBILIARE - R.G. n° 192/2023

COMUNE di CANZANO (TE)

Orientamento

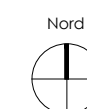

Gli Esperti Estimatori
(Cav. Geom. Osvaldo Reginelli)

(Geom. Gianfranco Giuliani)

(Geom. Serena Vanarelli)