

**Agenzia del Territorio
CATASTO FABBRICATI
Ufficio Provinciale di
Palermo**

Dichiarazione protocollo n. PA0207699 del 26/07/2005

Planimetria di u.i.u. in Comune di Palermo

Via Santicelli

civ. 6/D

Identificativi Catastali:

Sezione:

Foglio: 68

Particella: 885

Subalterno: 5

Compilata da:
Hamidi Behrooz

Iscritto all'albo:
Architetti

Prov. Palermo

N. 2517

Scheda n. 1

Scala 1:200

Piano Secondo
H= 2,90 mt

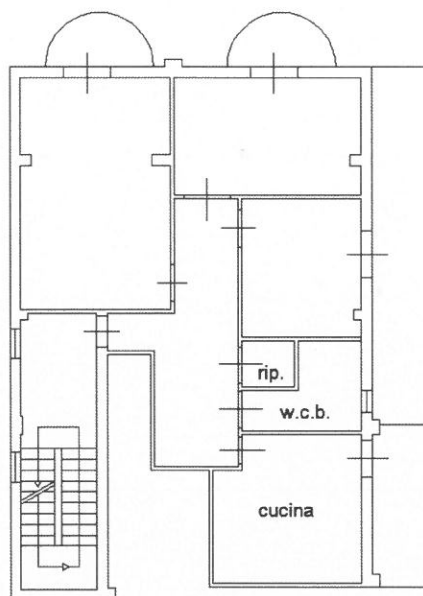

Ultima planimetria in atti

Data: 16/09/2021 - n. T318798 - Richiedente: MZZGLI84H65G273M

Totale schede: 1 - Formato di acquisizione: A4(210x297) - Formato stampa richiesto: A4(210x297)

Catasto dei Fabbricati - Situazione al 16/09/2021 - Comune di PALERMO (G273) - < Foglio: 68 - Particella: 885 - Subalterno: 5 >
Firmato DA: ~~FRANCESCO STABATI~~ ~~FRANCESCO STABATI~~ P.A. NG CA 3 Serial#: 2ee9c7c36dc22edd7c6d0bf977d51cd9

