

# LOTTO 12

# ALLEGATO “C”

## RILIEVO-DOCUMENTAZIONE COMUNALE-STATO DEI LUOGHI

Teramo, 29.02.2024

Gli esperti estimatori

Geom. Osvaldo Reginelli



Geom. Gianfranco Giuliani



Geom. Serena Vanarelli



**RILIEVO-DOCUMENTAZIONE  
COMUNALE-STATO DEI LUOGHI**  
Lotto 12  
Scala 1:500

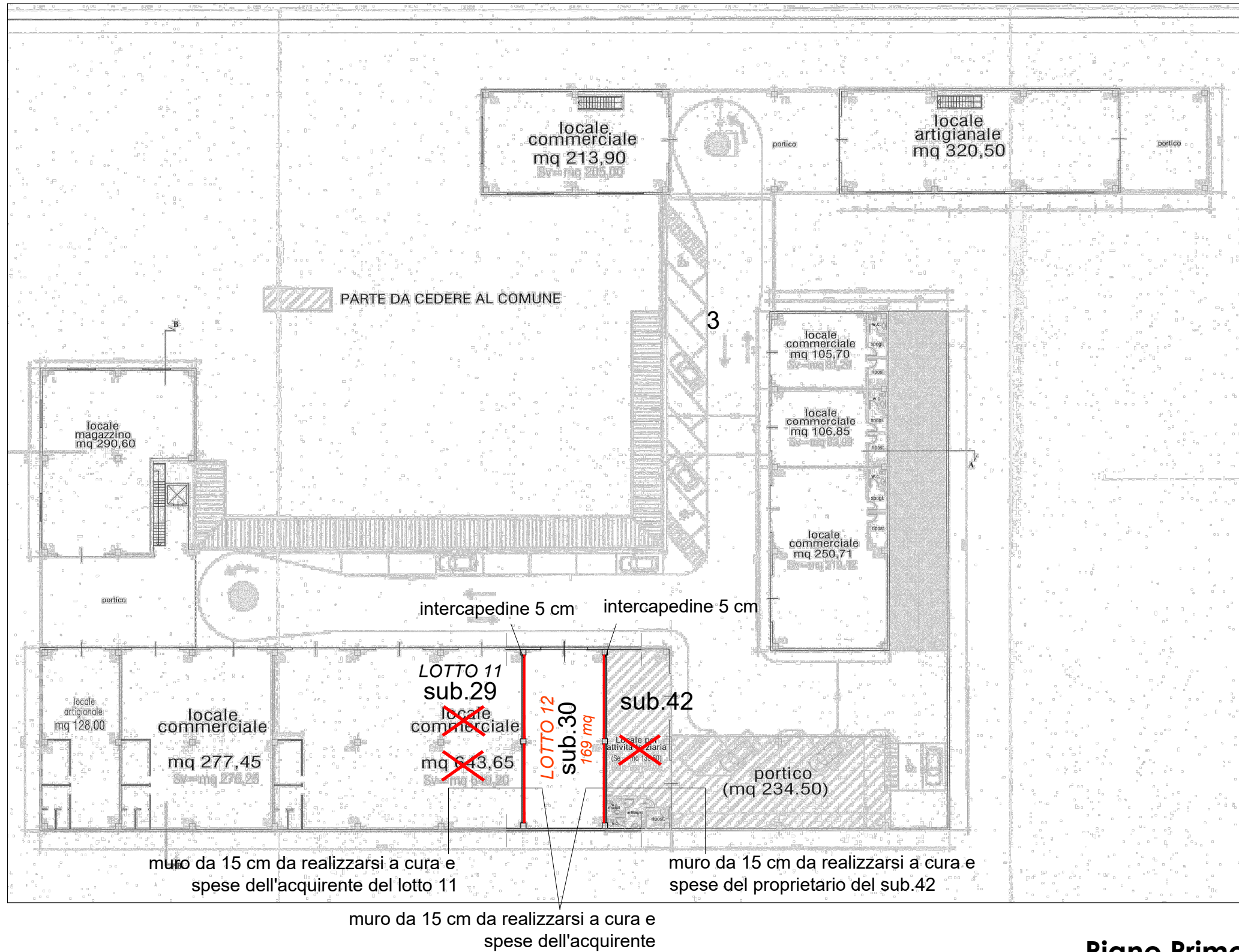

**Piano Primo**

**TRIBUNALE DI TERAMO**

ESECUZIONE IMMOBILIARE - R.G. n° 192/2023

**COMUNE di CANZANO (TE)**

Orientamento



Gli Esperti Estimatori  
(Cav. Geom. Osvaldo Reginelli)

(Geom. Gianfranco Giuliani)

(Geom. Serena Vanarelli)