

N=-3200

E=-1600

1 Particella: 157

Comune: GUIDONIA MONTECELIO/C
Scala originale: 1:2000
Foglio: 18
Dimensione cornice: 534.000 x 378.000 metri
7-Mar-2022 10:19:51
Prot. n. T74860/2022

Visura storica per immobile

Situazione degli atti informatizzati dall'impianto meccanografico al 07/03/2022

Dati della richiesta	Comune di GUIDONIA MONTECELIO (Codice: E263)
Catasto Fabbricati	Provincia di ROMA Sez. Urb.: MON Foglio: 18 Particella: 157 Sub.: 518

INTESTATO

1	IOVENITTI Luigi nato a L'AQUILA il 03/02/1961	VNTLGU61B03A345A*	(1) Proprieta` per 1/1
---	-----------------------------------------------	-------------------	------------------------

Unità immobiliare dal 09/11/2015

N.	DATI IDENTIFICATIVI				DATI DI CLASSAMENTO							DATI DERIVANTI DA
	Sezione Urbana	Foglio	Particella	Sub	Zona Cens.	Micro Zona	Categoria	Classe	Consistenza	Superficie Catastale	Rendita	
1	MON	18	157	518	1		C/1	2	92 m ²	Totale: 132 m ²	Euro 2.133,38	Variazione del 09/11/2015 - Inserimento in visura dei dati di superficie.
Indirizzo				VIALE ROMA n. 40 n. 42 piano: T interno: A;								
Annotazioni				classamento proposto con decorsi i termini di cui all'art 1 comma3 (D.M. 701/94)								

Mappali Terreni Correlati

Codice Comune E263 - Sezione C - Foglio 18 - Particella 157

Situazione dell'unità immobiliare dal 22/02/2002

N.	DATI IDENTIFICATIVI				DATI DI CLASSAMENTO							DATI DERIVANTI DA
	Sezione Urbana	Foglio	Particella	Sub	Zona Cens.	Micro Zona	Categoria	Classe	Consistenza	Superficie Catastale	Rendita	
1	MON	18	157	518	1		C/1	2	92 m ²		Euro 2.133,38	VARIAZIONE NEL CLASSAMENTO del 22/02/2002 protocollo n. 163365 in atti dal 22/02/2002 VARIAZIONE DI CLASSAMENTO (n. 7634.1/2002)
Indirizzo				, VIALE ROMA n. 40 n. 42 piano: T interno: A;								
Annotazioni				classamento proposto con decorsi i termini di cui all'art 1 comma3 (D.M. 701/94)								

Visura storica per immobile

Situazione degli atti informatizzati dall'impianto meccanografico al 07/03/2022

Situazione dell'unità immobiliare dal 23/06/1999

N.	DATI IDENTIFICATIVI				DATI DI CLASSAMENTO							DATI DERIVANTI DA
	Sezione Urbana	Foglio	Particella	Sub	Zona Cens.	Micro Zona	Categoria	Classe	Consistenza	Superficie Catastale	Rendita	
1	MON	18	157	518	1		C/1	2	92 m ²		Euro 2.133,38 L. 4.130.800	VARIAZIONE del 23/06/1999 in atti dal 23/06/1999 FRZ, EX SUB.2 (n. A04486.1/1999)
Indirizzo , VIALE ROMA n. 40 n. 42 piano: T interno: A;												
Notifica - Partita 1025188 Mod.58 -												
Annotazioni classamento proposto (D.M. 701/94)												

Situazione degli intestati dal 09/03/2003

N.	DATI ANAGRAFICI	CODICE FISCALE	DIRITTI E ONERI REALI
1	IOVENITTI Luigi nato a L'AQUILA il 03/02/1961	VNTLGR61B03A345A*	(1) Proprieta` per 1/1
DATI DERIVANTI DA RICONGIUNGIMENTO DI USUFRUTTO del 09/03/2003 protocollo n. RM0100558 in atti dal 13/02/2014 Registrazione: Sede: MORTE DI FERELLA ELVIRA (n. 10183.1/2014)			

Situazione degli intestati dal 23/06/1999

N.	DATI ANAGRAFICI	CODICE FISCALE	DIRITTI E ONERI REALI
1	FERELLA Elvira nata a PAGANICA il 26/08/1931	FRLLR31M66G231D*	(8) Usufrutto per 1/2 fino al 09/03/2003
2	FERELLA Elvira nata a PAGANICA il 26/08/1931	FRLLR31M66G231D*	(1) Proprieta` per 1/2 fino al 09/03/2003
3	IOVENITTI Luigi nato a L'AQUILA il 03/02/1961	VNTLGR61B03A345A*	(1t) Proprieta` per l'area 1/2 fino al 09/03/2003
DATI DERIVANTI DA VARIAZIONE del 23/06/1999 in atti dal 23/06/1999 Registrazione: FRZ, EX SUB.2 (n. A04486.1/1999)			

Situazione dell'unità immobiliare che ha originato il precedente dal 12/05/1998

N.	DATI IDENTIFICATIVI				DATI DI CLASSAMENTO							DATI DERIVANTI DA
	Sezione Urbana	Foglio	Particella	Sub	Zona Cens.	Micro Zona	Categoria	Classe	Consistenza	Superficie Catastale	Rendita	
1	MON	18	157	2	1		C/1	2	94 m ²		L. 4.220.600	VARIAZIONE del 12/05/1998 in atti dal 12/05/1998 VARIAZIONE PER ATTRIBUZIONE RENDITA (n. F02378.1/1998)
Indirizzo VIALE ROMA n. 40 n. 42 piano: T interno: A;												
Notifica - Partita 1022016 Mod.58 -												
Annotazioni classamento proposto (D.M. 701/94)												

Visura storica per immobile

Situazione degli atti informatizzati dall'impianto meccanografico al 07/03/2022

Situazione dell'unità immobiliare dal 08/10/1985

N.	DATI IDENTIFICATIVI				DATI DI CLASSAMENTO							DATI DERIVANTI DA	
	Sezione Urbana	Foglio	Particella	Sub	Zona Cens.	Micro Zona	Categoria	Classe	Consistenza	Superficie Catastale	Rendita		
1	MON	18	157	2	1							COSTITUZIONE del 08/10/1985 in atti dal 11/05/1994 (n. 2258.900/1985)	
Indirizzo				, VIALE ROMA n. 40 n. 42 piano: T;									
Notifica				Partita				10180		Mod.58		-	

Situazione degli intestati dal 27/01/1998

N.	DATI ANAGRAFICI	CODICE FISCALE	DIRITTI E ONERI REALI
1	FERELLA Elvira nata a PAGANICA il 26/08/1931	FRLLR31M66G231D*	(1) Proprieta` per 1/2 fino al 23/06/1999
2	FERELLA Elvira nata a PAGANICA il 26/08/1931	FRLLR31M66G231D*	(8) Usufrutto per 1/2 fino al 23/06/1999
3	IOVENITTI Luigi nato a L`AQUILA il 03/02/1961	VNTLGR61B03A345A*	(1t) Proprieta` per l`area 1/2 fino al 23/06/1999
DATI DERIVANTI DA		DENUNZIA (NEI PASSAGGI PER CAUSA DI MORTE) del 27/01/1998 Voltura in atti dal 23/06/1999 Registrazione: PREALLINEAMENTO (n. A05138.1/1999)	

Situazione degli intestati dal 28/09/1989

N.	DATI ANAGRAFICI	CODICE FISCALE	DIRITTI E ONERI REALI
1	FERELLA Elvira nata a PAGANICA il 26/08/1931	FRLLR31M66G231D*	(1) Proprieta` per 10/20 fino al 27/01/1998
2	IOVENITTI Dante nato a PAGANICA il 02/10/1925	VNTDNT25R02G231M*	(1) Proprieta` per 10/20 fino al 27/01/1998
DATI DERIVANTI DA		ISTRUMENTO (ATTO PUBBLICO) del 28/09/1989 Voltura in atti dal 12/05/1994 Repertorio n.: 704 Rogante: FABIANI P NOT Sede: ROMA Registrazione: Sede: ROMA Volume: 1V n: 49383 del 18/10/1989 COMPRAVENDITA (n. 57167.1/1990)	

Situazione degli intestati dal 08/10/1985

N.	DATI ANAGRAFICI	CODICE FISCALE	DIRITTI E ONERI REALI
1	MATTEI Siro nato a MONTECELIO il 19/08/1925	MTTSRI25M19F466O*	(1) Proprieta` per 1000/1000 fino al 08/10/1985
2	TABACCO Maria nata a ROMA il 07/10/1922	TBCMRA22R47H501S*	(1) Proprieta` per 1000/1000 fino al 08/10/1985
DATI DERIVANTI DA		COSTITUZIONE del 08/10/1985 in atti dal 18/07/2000 Registrazione: EDIFICAZIONE SU AREA URBANA (n. 2258.901/1985)	

Situazione degli intestati dal 08/10/1985

N.	DATI ANAGRAFICI	CODICE FISCALE	DIRITTI E ONERI REALI
1	MATTEI Siro nato a MONTECELIO il 19/08/1925	MTTSRI25M19F466O*	(1) Proprieta` per 1000/1000 fino al 28/09/1989
2	TABACCO Maria nata a ROMA il 07/10/1922	TBCMRA22R47H501S*	(1) Proprieta` per 1000/1000 fino al 28/09/1989
DATI DERIVANTI DA		COSTITUZIONE del 08/10/1985 in atti dal 11/05/1994 Registrazione: (n. 2258.900/1985)	



Ufficio Provinciale di Roma - Territorio
Servizi Catastali

Visura storica per immobile

Situazione degli atti informatizzati dall'impianto meccanografico al 07/03/2022

Data: 07/03/2022 - Ora: 10.26.13 Fine

Visura n.: T80004 Pag: 4

Visura telematica

* Codice Fiscale Validato in Anagrafe Tributaria



Planimetria di attuazione in Comune di **GUIDONIA M. CELIO** via **ROMA**

civ. **40-42**

PIANO TERRA - INT. A
H media = 3.20 mt.

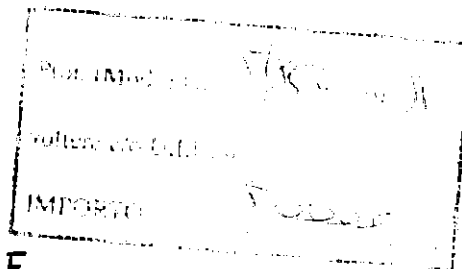

PROP. CONDOMINIALE

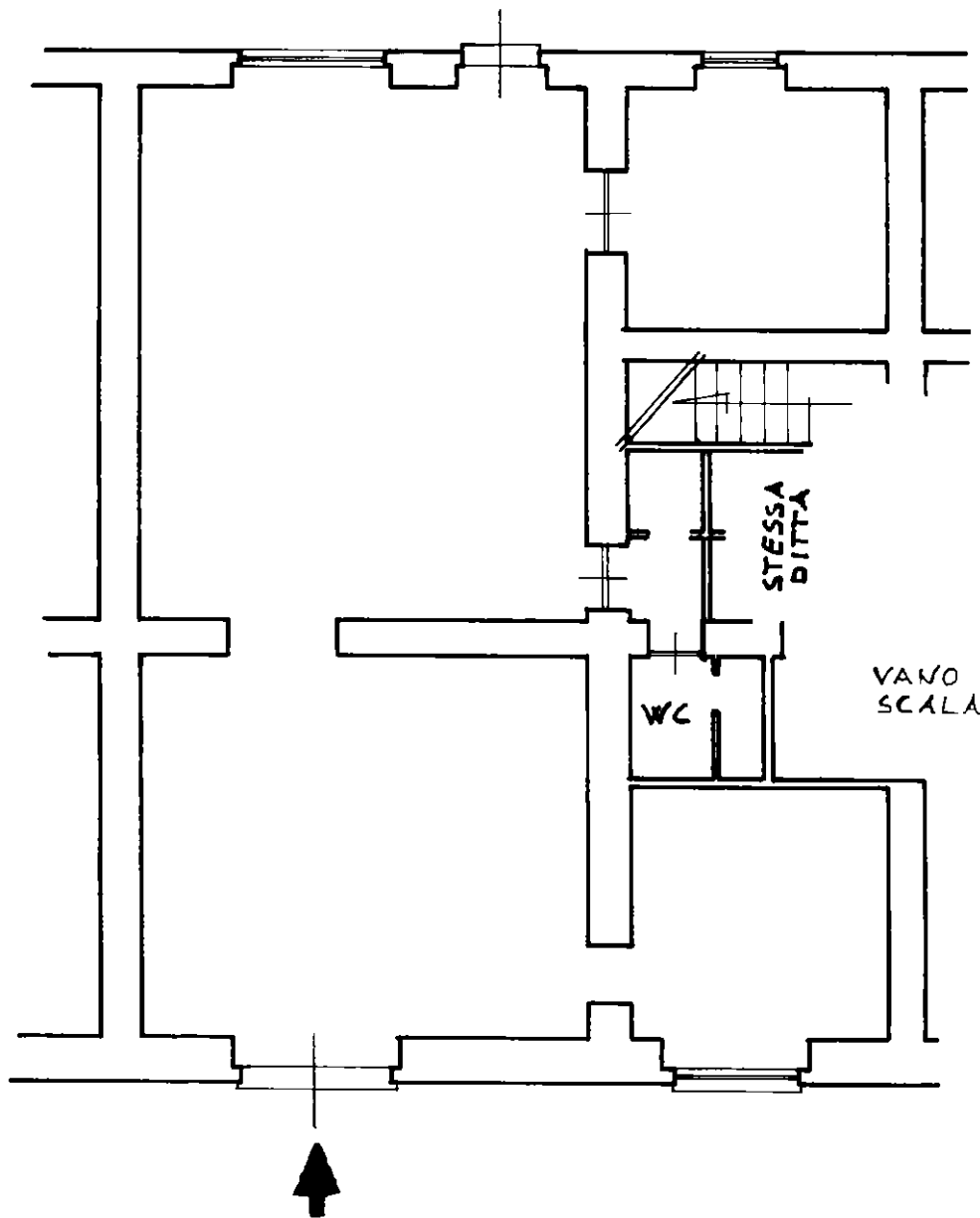

VIA ROMA

ORIENTAMENTO



SCALA DI 1

Direttore del Catasto

Completata dal **GEOM. SPERANDIO**

RISERVATO ALL'UFFICIO

Ultima planimetria in atti **X**

ANGELO

Data presentazione: 20/06/1999 - Data: 07/03/2022 - n. T98929 - Richiedente: CCEGPR69C17C858E

Totale schede: 1 - Formato di acquisizione: A4(210x297) - Formato stampa richiesto: A4(210x297)

157 518

della provincia di **ROMA** n. **8342**

data **21/6/99** Firma **Spesandio Angelo**

Catasto dei Fabbricati - Situazione al 07/03/2022 - Comune di GUIDONIA MONTECELIO (E263) - < Sez. Urb.: MON - Foglio: 18 - Particella: 157 - Subalterno: 518
VIALE ROMA n. 40 n. 42 piano: I interno: A

ELABORATO PLANIMETRICO	
Compilato da: La Bianca Giorgio	
Iscritto all'albo: Architetti	
Prov. Roma	N. 7905

Agenzia delle Entrate
CATASTO FABBRICATI
Ufficio Provinciale di
Roma

Comune di Guidonia Montecelio
Sezione: MON Foglio: 18 Particella: 157

Protocollo n. RM0466732 del 16/09/2019
Tipo Mappale n. del

Dimostrazione grafica dei subalterni Scala 1 : 500

ELABORATO PLANIMETRICO PARZIALE

PIANO TERRA

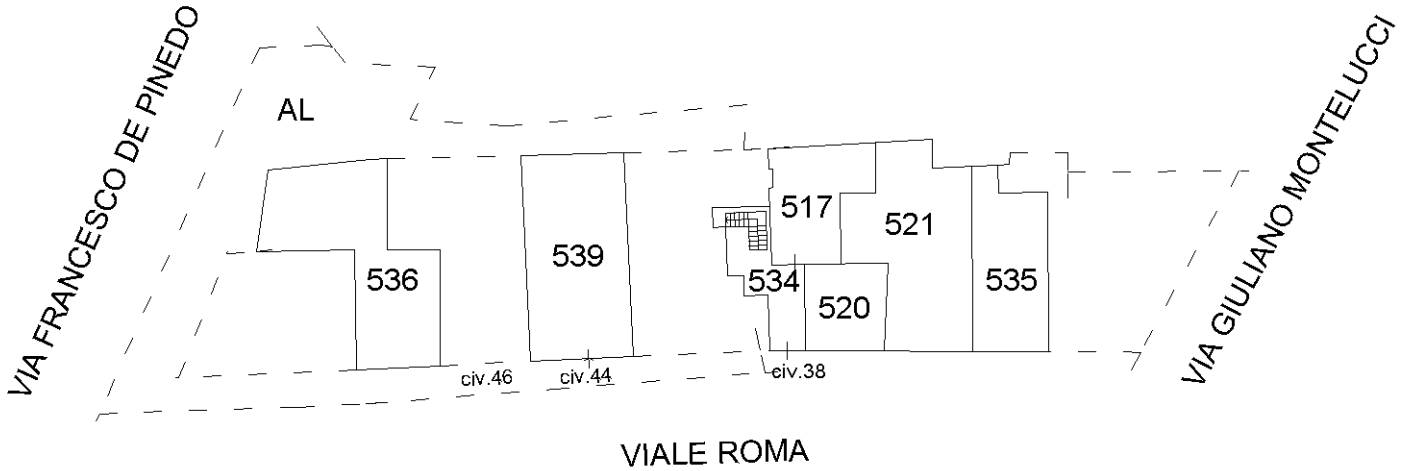

PIANO 1

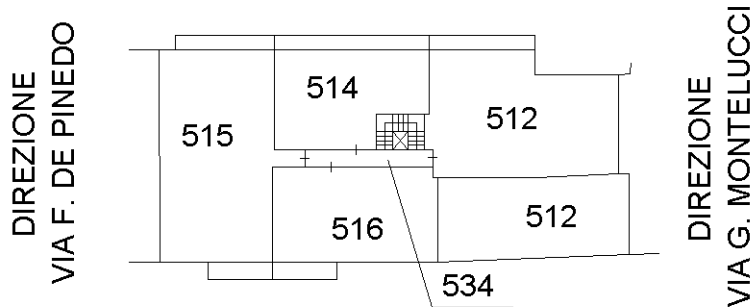

VIALE ROMA

PIANO 2

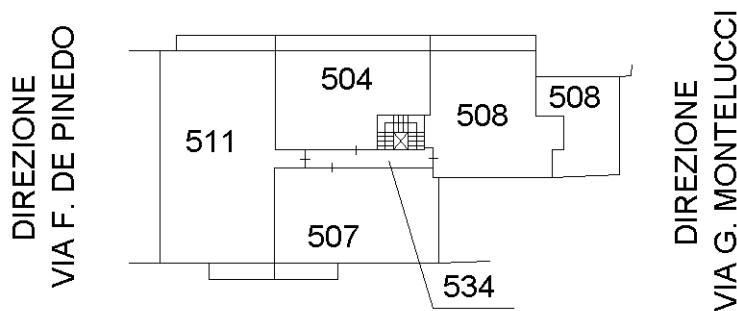

VIALE ROMA

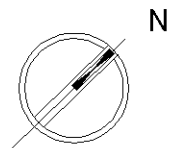

Ultima planimetria in atti

ACCERTAMENTO DELLA PROPRIETÀ IMMOBILIARE URBANA ELENCO DEI SUBALTERNI ASSEGNATI

Comune		Sezione	Foglio	Particella	Tipo mappale	del:
GUIDONIA MONTECELIO		MON	18	157		

Sub	UBICAZIONE via/piazza	n.civ	Piani	Scala	Int	DESCRIZIONE
1	viale roma	33	T			NEGOZIO
2						SOPPRESSO
3						SOPPRESSO
4	viale roma	46	T		C	NEGOZIO
6						SOPPRESSO
7	viale roma	31	T			MAGAZZINO
10	VIA FRANCESCO DE PINEDO	81	T		1	ABITAZIONE DI TIPO POPOLARE
11						SOPPRESSO
12						SOPPRESSO
14	viale roma	31	1			ABITAZIONE DI TIPO ULTRAPOPOLARE
16						SOPPRESSO
17						SOPPRESSO
18	VIA FRANCESCO DE PINEDO	81	2-3			ABITAZIONE DI TIPO POPOLARE
19	viale roma	31	1			ABITAZIONE DI TIPO POPOLARE
20						SOPPRESSO
500	VIA FRANCESCO DE PINEDO	51	T			LASTRICO SOLARE
501						SOPPRESSO
504	viale roma	38	2		6	ABITAZIONE DI TIPO CIVILE
507	viale roma	38	2		8	ABITAZIONE DI TIPO CIVILE
508	viale roma	38	2		9	ABITAZIONE DI TIPO CIVILE
509	viale roma	SNC	T			AREA URBANA
511	viale roma	38	2		7	ABITAZIONE DI TIPO CIVILE
512	viale roma	38	1		5	ABITAZIONE DI TIPO CIVILE
513	viale roma	38	1			LASTRICO SOLARE
514	viale roma	38	1		2	ABITAZIONE DI TIPO CIVILE
515	viale roma	38	1		3	ABITAZIONE DI TIPO CIVILE
516	viale roma	38	1		4	ABITAZIONE DI TIPO CIVILE
518	viale roma	42	T		A	NEGOZIO
519						SOPPRESSO
520	viale roma	36	T			NEGOZIO
521	viale roma	34	T			NEGOZIO
522						SOPPRESSO
523						SOPPRESSO
524	viale roma	46	T			NEGOZIO
525						SOPPRESSO

526						SOPPRESSO
527	VIA FRANCESCO DE PINEDO	81	1			UFFICIO
528	VIA GIULIANO MONTELUCCI	3	T			NEGOZIO
529	VIA GIULIANO MONTELUCCI	3	1			LASTRICO SOLARE
530	VIA GIULIANO MONTELUCCI	7	T			NEGOZIO
531	VIA FRANCESCO DE PINEDO	81	T-1 - 2			ABITAZIONE DI TIPO POPOLARE
532	viale roma	46	T			NEGOZIO
533	VIA FRANSCESO DE PINEDO	81	1		2	ABITAZIONE DI TIPO POPOLARE
534	viale roma	38	T-1 - 2			BENE COMUNE NON CENSIBILE
535	viale roma	32	T			NEGOZIO
536	viale roma	37	T			NEGOZIO
537	VIA FRANCESCO DE PINEDO	81	2-3			ABITAZIONE DI TIPO POPOLARE
538	viale roma	30	T			NEGOZIO
539	viale roma	44	T			NEGOZIO

Catasto terreni

Visura storica per immobile

Situazione degli atti informatizzati dall'impianto meccanografico al 20/04/2022



Immobile di catasto terreni



Causali di aggiornamento ed annotazioni

Informazioni riportate negli atti del catasto al 20/04/2022

Dati identificativi: Comune di **GUIDONIA MONTECELIO (E263C) (RM)** Sezione **MONTECELIO**

Foglio **18** Particella **157**

Aree di enti urbani e promiscui - Partita speciale 1

Particelle corrispondenti al catasto fabbricati:

Comune di **GUIDONIA MONTECELIO (E263) (RM)**

Sez. Urb. **MON** Foglio **18** Particella **157**

Sez. Urb. **MON** Foglio **18** Particella **99900**

Classamento:

Particella con qualità: **ENTE URBANO**

Superficie: **1.267 m²**

> **Dati identificativi**

dall'impianto

Impianto meccanografico del 01/09/1978

Immobile attuale

Comune di **GUIDONIA MONTECELIO (E263C) (RM)**

Foglio **18** Particella **157**

> **Dati di classamento**

dall'impianto al 05/09/2006

Impianto meccanografico del 01/09/1978

Immobile attuale

Comune di **GUIDONIA MONTECELIO (E263C) (RM)**

Foglio **18** Particella **157**

Redditi: dominicale **Euro 0,00**

agrario **Euro 0,00**

Particella con qualità: **FR DIV SUB** Superficie: **860 m²**

Aree di fabbricati rurali - Partita speciale 3

📅 dal **05/09/2006** al **25/11/2008**

Immobile attuale

Comune di **GUIDONIA MONTECELIO (E263C)**
(RM)

Foglio **18** Particella **157**

Redditi: dominicale **Euro 0,00**
agrario **Euro 0,00**

Particella con qualità: **FA DIV SUB** Superficie:
1.267 m²

Aree di fabbricati rurali - Partita speciale 3

Variazione del 05/09/2006 Pratica n. RM0654367 in
atti dal 05/09/2006 (n. 654367.1/2006)

Annotazioni: comprende le particelle:1449,1451,1460

📅 dal **25/11/2008**

Immobile attuale

Comune di **GUIDONIA MONTECELIO (E263C)**
(RM)

Foglio **18** Particella **157**

Redditi: dominicale **Euro 0,00**
agrario **Euro 0,00**

Particella con qualità: **ENTE URBANO** Superficie:
1.267 m²

Aree di enti urbani e promiscui - Partita speciale 1

Sono stati inoltre variati/soppressi i seguenti immobili:

Comune: **GUIDONIA MONTECELIO (E263C) (RM)**

Foglio 18 Particella 1460

Foglio 18 Particella 1451

Foglio 18 Particella 1457

Foglio 18 Particella 1455

Foglio 18 Particella 1450

Foglio 18 Particella 1449

Foglio 18 Particella 1448

VARIAZIONE GEOMETRICA del 25/11/2008 Pratica n.
RM1536160 in atti dal 25/11/2008 P.LLO 1463078/08
C.36 DL 262/06 (n. 43080.1/2008)

Annotazioni: comprende le particelle 1449 1451 1460
157 sub 1 sub 3 sub 4 sub 5 sub 6 sub 7

Sono stati inoltre variati/soppressi i seguenti immobili:

Comune: **GUIDONIA MONTECELIO (E263C) (RM)**

Foglio 18 Particella 157Subalterno 5

Foglio 18 Particella 157Subalterno 1

Foglio 18 Particella 157Subalterno 4

Foglio 18 Particella 157Subalterno 6

Foglio 18 Particella 157Subalterno 7

Foglio 18 Particella 157Subalterno 3

Visura telematica

Tributi speciali: Euro 0,90

Catasto fabbricati
Visura storica per immobile

Situazione degli atti informatizzati dall'impianto meccanografico al 21/04/2022



Immobile di catasto fabbricati



Causali di aggiornamento ed annotazioni

Informazioni riportate negli atti del catasto al 21/04/2022

Dati identificativi: Comune di **GUIDONIA MONTECELIO (E263) (RM)**

Sez. Urb. **MON** Foglio **18** Particella **157** Subalterno **2**

Unità immobiliare soppressa - Partita speciale C

Indirizzo: VIALE ROMA n. 40-42 Interno A Piano T

Variazione in soppressione del 08/10/1985, pratica n. 495635, in atti dal 03/06/2002 - VARIAZIONE -
SOPPRESSIONE U.I.U. DUPLICATA (n.2258.1/1985)

La dichiarazione di Variazione ha:

Comune: **GUIDONIA MONTECELIO (E263) (RM)**

- *soppresso i seguenti immobili:* Sez. Urb. **MON** Foglio **18** Particella **157** Subalterno **2**

Annotazione di immobile: SI SOPPRIME L'U.I.U. ERRONEAMENTE RICOSTITUITA CON PROT. 2258/85 A P.TA 10180 PER DUPLICAZIONE CON I SUB. 518 E 519 CREATI CON VAR.DOCFA PER FRAZIONAMENTO N.A04486/1999-ISTANZA 321162 DEL 11.04.2002

> Dati identificativi

 dal **08/10/1985** al **03/06/2002**

Immobile attuale

Comune di **GUIDONIA MONTECELIO (E263) (RM)**

Sez. Urb. **MON** Foglio **18** Particella **157** Subalterno **2**

COSTITUZIONE del 08/10/1985 in atti dal 11/05/1994
(n. 2258.900/1985)

> Indirizzo

 dal **08/10/1985** al **08/10/1985**

Immobile attuale

Comune di **GUIDONIA MONTECELIO (E263) (RM)**

Sez. Urb. **MON** Foglio **18** Particella **157** Subalterno **2**

VIALE ROMA n. 40-42 Piano T
Partita: **10180**

COSTITUZIONE del 08/10/1985 in atti dal 11/05/1994
(n. 2258.900/1985)

 dal **08/10/1985** al **03/06/2002**

Immobile attuale

Comune di **GUIDONIA MONTECELIO (E263) (RM)**

COSTITUZIONE del 08/10/1985 in atti dal 18/07/2000
EDIFICAZIONE SU AREA URBANA (n. 2258.901/1985)

Sez. Urb. **MON** Foglio **18** Particella **157** Subalterno
2

VIALE ROMA n. 40-42 Interno A Piano T
Partita: **10180**

> Dati di classamento

📅 dal 08/10/1985 al 12/05/1998

Immobile attuale

Comune di **GUIDONIA MONTECELIO (E263)**
(RM)

Sez. Urb. **MON** Foglio **18** Particella **157** Subalterno
2

Zona censuaria **1**

Partita: **10180**

COSTITUZIONE del 08/10/1985 in atti dal 11/05/1994
(n. 2258.900/1985)

📅 dal 12/05/1998 al 23/06/1999

Immobile attuale

Comune di **GUIDONIA MONTECELIO (E263)**
(RM)

Sez. Urb. **MON** Foglio **18** Particella **157** Subalterno
2

Rendita: **Lire 4.220.600**

Zona censuaria **1**

Categoria **C/1^a**, Classe **2**, Consistenza **94 m²**

Partita: **1022016**

VARIAZIONE del 12/05/1998 in atti dal 12/05/1998
VARIAZIONE PER ATTRIBUZIONE RENDITA (n.
F02378.1/1998)

Annotazioni: classamento e rendita proposti (d.m.
701/94)

📅 dal 23/06/1999 al 08/10/1985

Immobile attuale

Comune di **GUIDONIA MONTECELIO (E263)**
(RM)

Sez. Urb. **MON** Foglio **18** Particella **157** Subalterno
2

Unità immobiliare soppressa - Partita speciale C

VARIAZIONE del 23/06/1999 in atti dal 23/06/1999 FRZ,
EX SUB.2 (n. A04486.1/1999) Soppressa

📅 dal 08/10/1985 al 01/01/1992

Immobile attuale

Comune di **GUIDONIA MONTECELIO (E263)**
(RM)

Sez. Urb. **MON** Foglio **18** Particella **157** Subalterno
2

Zona censuaria **1**

Categoria **C/1^a**, Classe **3**, Consistenza **65 m²**

Partita: **10180**

COSTITUZIONE del 08/10/1985 in atti dal 18/07/2000
EDIFICAZIONE SU AREA URBANA (n. 2258.901/1985)

📅 dal 01/01/1992 al 03/06/2002

Immobile attuale

Comune di **GUIDONIA MONTECELIO (E263)**
(RM)

Variatione del quadro tariffario del 01/01/1992

Ufficio Provinciale di Roma - Territorio
Servizi Catastali

Sez. Urb. **MON** Foglio **18** Particella **157** Subalterno
2
Rendita: **Euro 1.755,70**
Rendita: **Lire 3.399.500**
Zona censuaria **1**
Categoria **C/1^a**, Classe **3**, Consistenza **65 m²**
Partita: **10180**

> Storia degli intestati dell'immobile

Dati identificativi: Immobile attuale - Comune di GUIDONIA MONTECELIO (E263)(RM) Sez. Urb. MON
Foglio 18 Particella 157 Sub. 2

- | | |
|------------------------------------------------------------------------------------------------------------------------------------------------------------------------------------------------|----------------------------------------------------------------------------------------------------------------------------------------------------------------------------------------------------------------------------------------------|
| <p>➤ 1. MATTEI Siro (CF MTTSR125M19F466O)
nato a MONTICELLI (RM) il 19/08/1925
📅 dal 08/10/1985 al 08/10/1985
Diritto di: Proprieta' per 1000/1000 (deriva dall'atto 1)</p> | <p>1. COSTITUZIONE del 08/10/1985 in atti dal 18/07/2000 EDIFICAZIONE SU AREA URBANA (n. 2258.901/1985)</p> |
| <p>➤ 2. TABACCO Maria (CF TBCMRA22R47H501S)
nata a ROMA (RM) il 07/10/1922
📅 dal 08/10/1985 al 08/10/1985
Diritto di: Proprieta' per 1000/1000 (deriva dall'atto 1)</p> | |
| <p>➤ 1. MATTEI Siro (CF MTTSR125M19F466O)
nato a MONTICELLI (RM) il 19/08/1925
📅 dal 08/10/1985 al 28/09/1989
Diritto di: Proprieta' per 1000/1000 (deriva dall'atto 2)</p> | <p>2. COSTITUZIONE del 08/10/1985 in atti dal 11/05/1994 (n. 2258.900/1985)</p> |
| <p>➤ 2. TABACCO Maria (CF TBCMRA22R47H501S)
nata a ROMA (RM) il 07/10/1922
📅 dal 08/10/1985 al 28/09/1989
Diritto di: Proprieta' per 1000/1000 (deriva dall'atto 2)</p> | |
| <p>➤ 1. FERELLA Elvira (CF FRLLVR31M66G231D)
nata a PAGANICA (AQ) il 26/08/1931
📅 dal 28/09/1989 al 27/01/1998
Diritto di: Proprieta' per 10/20 (deriva dall'atto 3)</p> | <p>3. Atto del 28/09/1989 Pubblico ufficiale FABIANI P NOT Sede ROMA (RM) Repertorio n. 704 Sede ROMA (RM) Registrazione Volume 1V n. 49383 registrato in data 18/10/1989 - COMPRAVENDITA Voltura n. 57167.1/1990 in atti dal 12/05/1994</p> |
| <p>➤ 2. IOVENITTI Dante (CF VNTDNT25R02G231M)
nato a PAGANICA (AQ) il 02/10/1925
📅 dal 28/09/1989 al 27/01/1998
Diritto di: Proprieta' per 10/20 (deriva dall'atto 3)</p> | |
| <p>➤ 1. FERELLA Elvira (CF FRLLVR31M66G231D)
nata a PAGANICA (AQ) il 26/08/1931
📅 dal 27/01/1998 al 23/06/1999
Diritto di: Proprieta' per 1/2 (deriva dall'atto 4)</p> | <p>4. DENUNZIA (NEI PASSAGGI PER CAUSA DI MORTE) del 27/01/1998 - PREALLINEAMENTO Voltura n. A05138.1/1999 in atti dal 23/06/1999</p> |

Ufficio Provinciale di Roma - Territorio
Servizi Catastali

- **2. FERELLA Elvira**
(CF FRLLVR31M66G231D)
nata a PAGANICA (AQ) il 26/08/1931
📅 dal 27/01/1998 al 23/06/1999
Diritto di: Usufrutto per 1/2 (deriva dall'atto 4)
- **3. IOVENITTI Luigi**
(CF VNTLGU61B03A345A)
nato a L'AQUILA (AQ) il 03/02/1961
📅 dal 27/01/1998 al 23/06/1999
Diritto di: Proprieta' per l'area per 1/2 (deriva
dall'atto 4)
-

Visura telematica

Tributi speciali: Euro 0,90

Legenda

a) C/1: Negozi e botteghe