

**LOTTO 8**

# ALLEGATO “C”

## RILIEVO-DOCUMENTAZIONE COMUNALE-STATO DEI LUOGHI

Teramo, 29.02.2024

Gli esperti estimatori

Geom. Osvaldo Reginelli



Geom. Gianfranco Giuliani



Geom. Serena Vanarelli



**RILIEVO-DOCUMENTAZIONE  
COMUNALE-STATO DEI LUOGHI**  
Lotto 8  
Scala 1:500

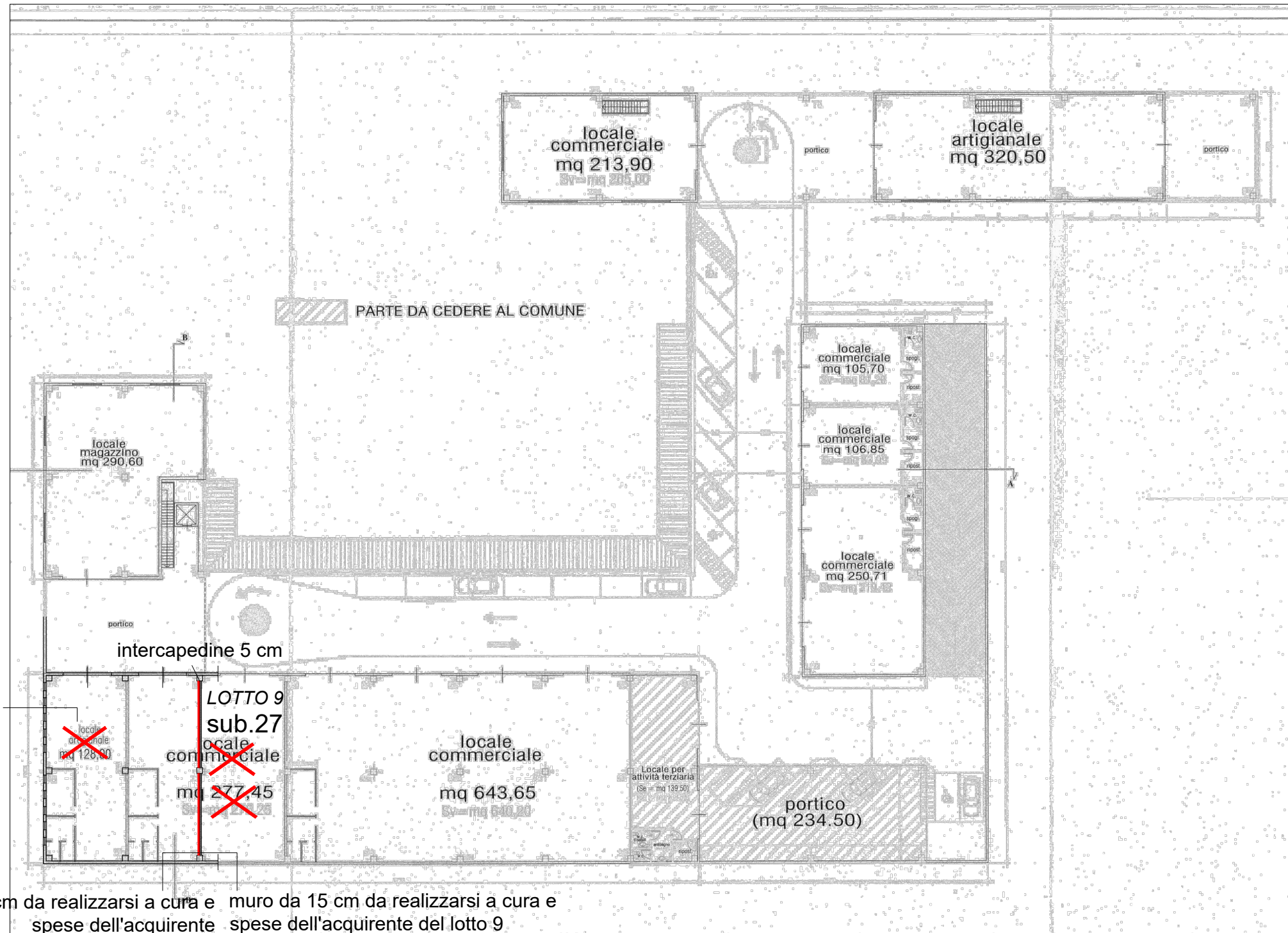

**Piano Primo**

<b>TRIBUNALE DI TERAMO</b> ESECUZIONE IMMOBILIARE - R.G. n° 192/2023	
<b>COMUNE di CANZANO (TE)</b>	
Orientamento	Gli Esperti Estimatori (Cav. Geom. Osvaldo Reginelli)
	(Geom. Gianfranco Giuliani)
	(Geom. Serena Vanarelli)