

LOTTO 8

ALLEGATO "A"

INQUADRAMENTO TERRITORIALE

Teramo, 29.02.2024

Gli esperti estimatori

Geom. Osvaldo Reginelli



Geom. Gianfranco Giuliani



Geom. Serena Vanarelli



**VISTA SATELLITARE
Canzano (TE)
Località Maciera**

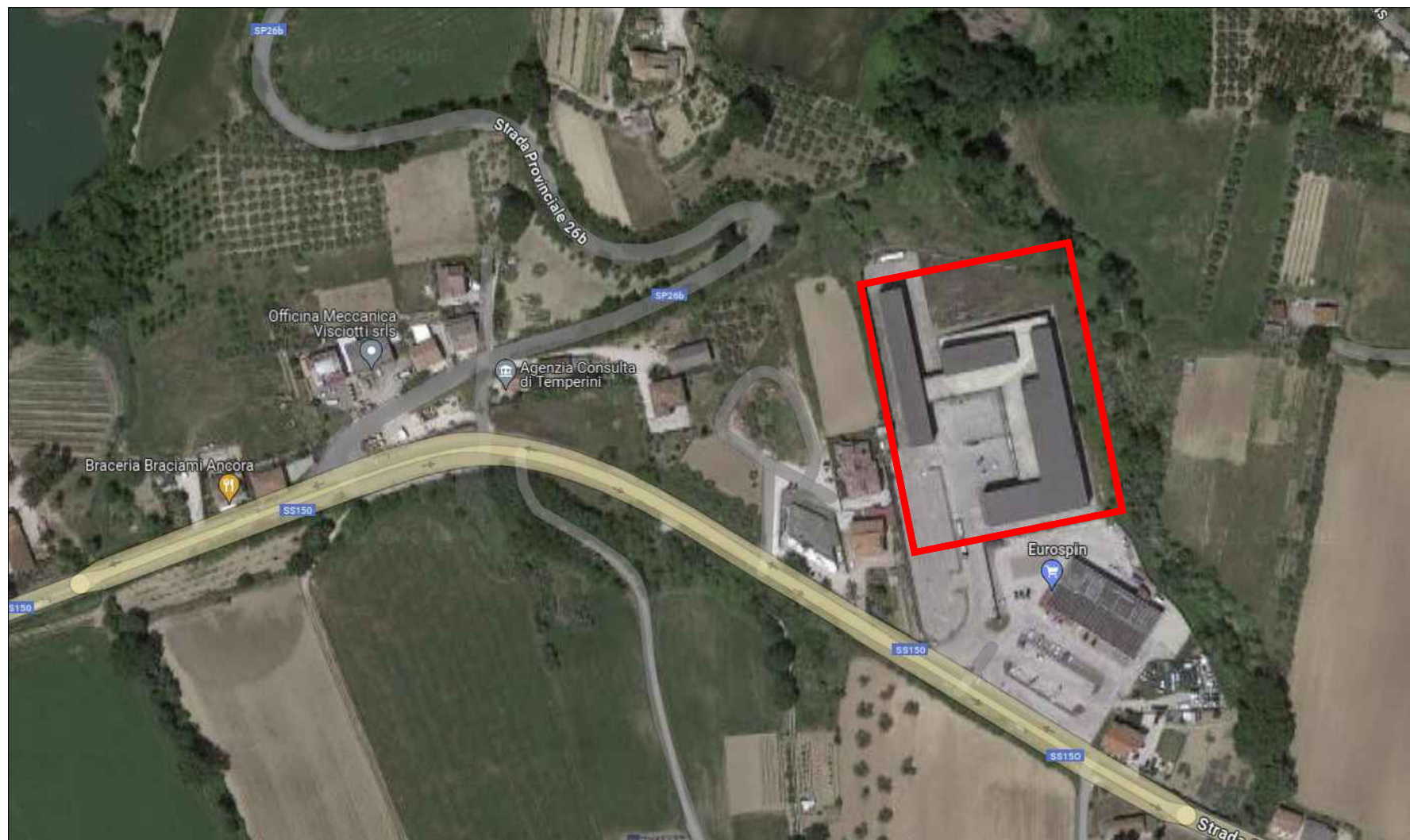

TRIBUNALE DI TERAMO

ESECUZIONE IMMOBILIARE - R.G. n° 192/2023

COMUNE di CANZANO (TE)

Orientamento



Gli Esperti Estimatori
(Cav. Geom. Osvaldo Reginelli)

(Geom. Gianfranco Giuliani)

(Geom. Serena Vanarelli)