





**Agenzia delle Entrate  
CATASTO FABBRICATI  
Ufficio Provinciale di  
Catania**

Dichiarazione protocollo n. CT0449062 del 28/11/2014

Planimetria di u.i.u. in Comune di Mascaliucia

Via Magenta

civ. SN

Identificativi Catastali:

Sezione:  
Foglio: 9  
Particella: 975  
Subalterno: 3

Compilata da:  
Di Mauro Massimo Carmelo

Iscritto all'albo:  
Geometri

Prov. Catania

N. 2686

Scheda n. 2

Scala 1:500

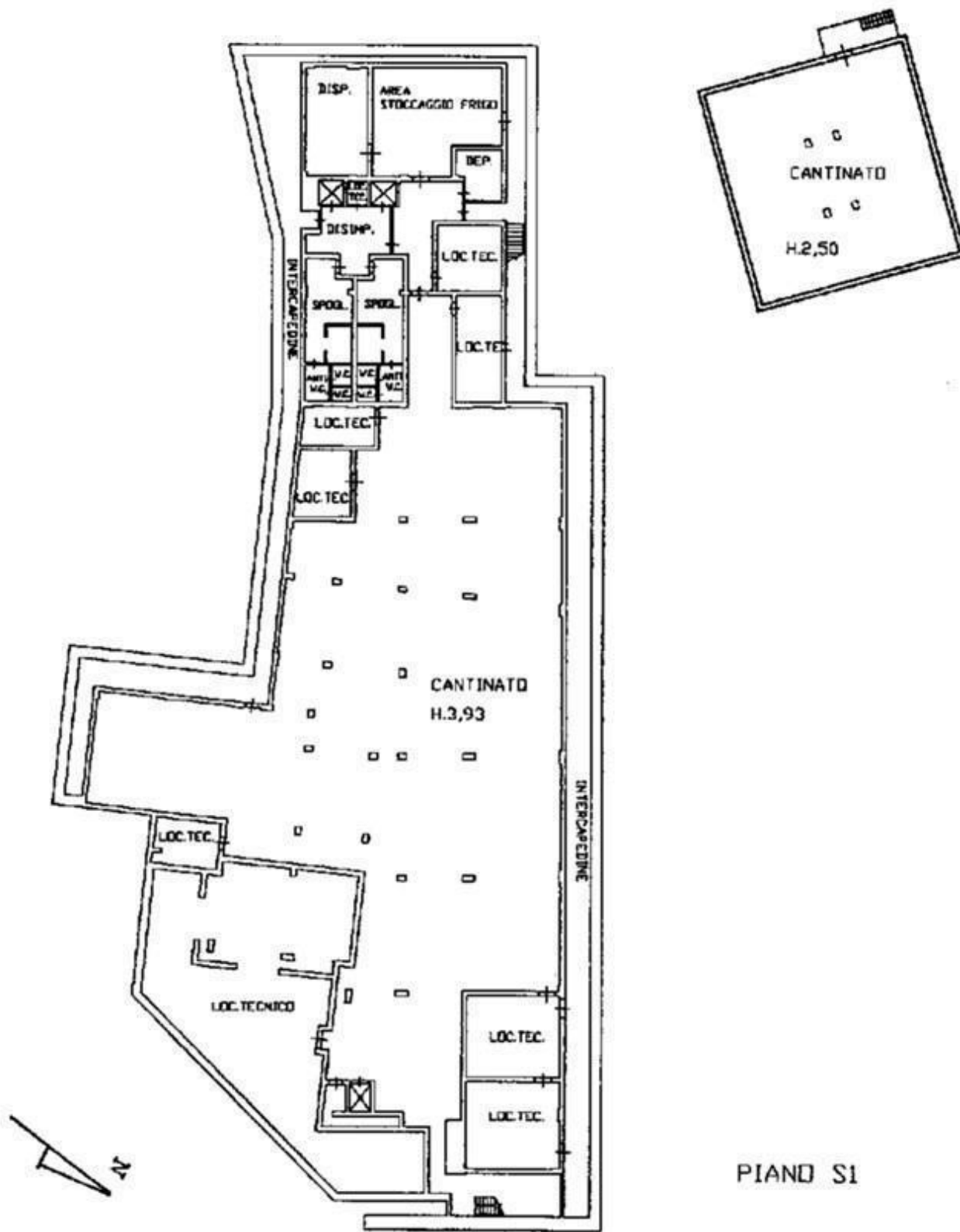

PIANO S1

Catasto dei Fabbricati - Situazione al 09/09/2022 - Comune di MASCALUCIA(F005) - < Foglio 9 - Particella 975 - Subalterno 3 >  
VIA MAGENTA n. SN Piano S1-T - 1-2

Ultima planimetria in atti

**Agenzia delle Entrate**  
**CATASTO FABBRICATI**  
Ufficio provinciale di  
Catania

Scala 1:500

Dichiarazione protocollo n. CT0449002 del 28/11/2014  
Pianimetria di u.i.u. in Comune di Mascaliucia  
Via Magenta

civ. 88

**Identificativi Catastali:**  
Sesione:  
Foglio: 9  
Particella: 975  
Subalterno: 3

Compilata da:  
Di MAURO Massimo Carmelo  
Iscritto all'albo:  
Geometri  
Prov. CATANIA  
N. 2686

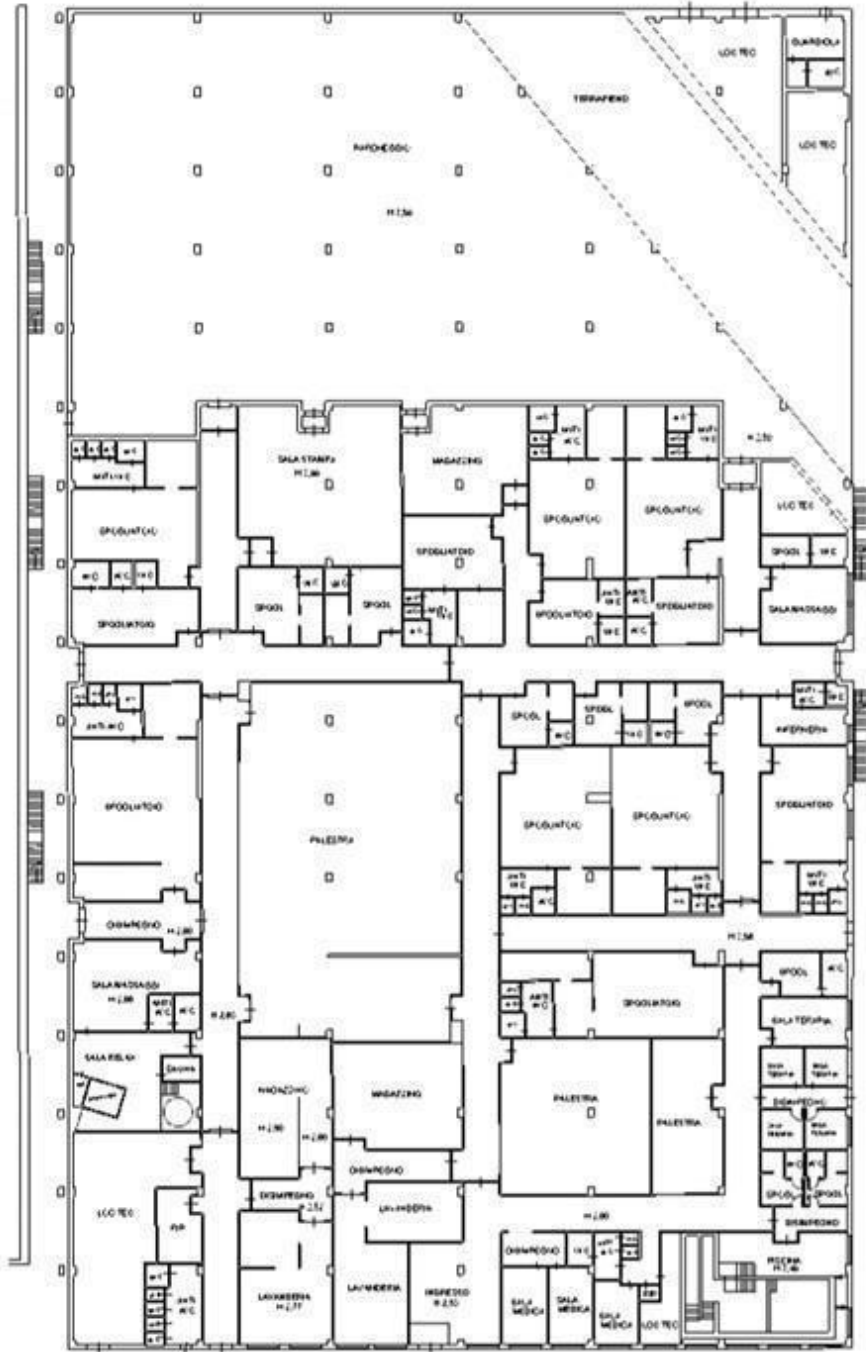

PIANO S1

NORD



Ultima planimetria in atti



**Agenzia delle Entrate  
CATASTO FABBRICATI  
Ufficio Provinciale di  
Catania**

Dichiarazione protocollo n. CT0449062 del 28/11/2014

Planimetria di u.i.u. in Comune di Mascalucia

Via Magenta

civ. SN

Identificativi Catastali:

Sezione:  
Foglio: 9  
Particella: 975  
Subalterno: 3

Compilata da:  
Di Mauro Massimo Carmelo

Iscritto all'albo:  
Geometri

Prov. Catania

N. 2686

Scheda n. 4

Scala 1:500

**PIANO S1**

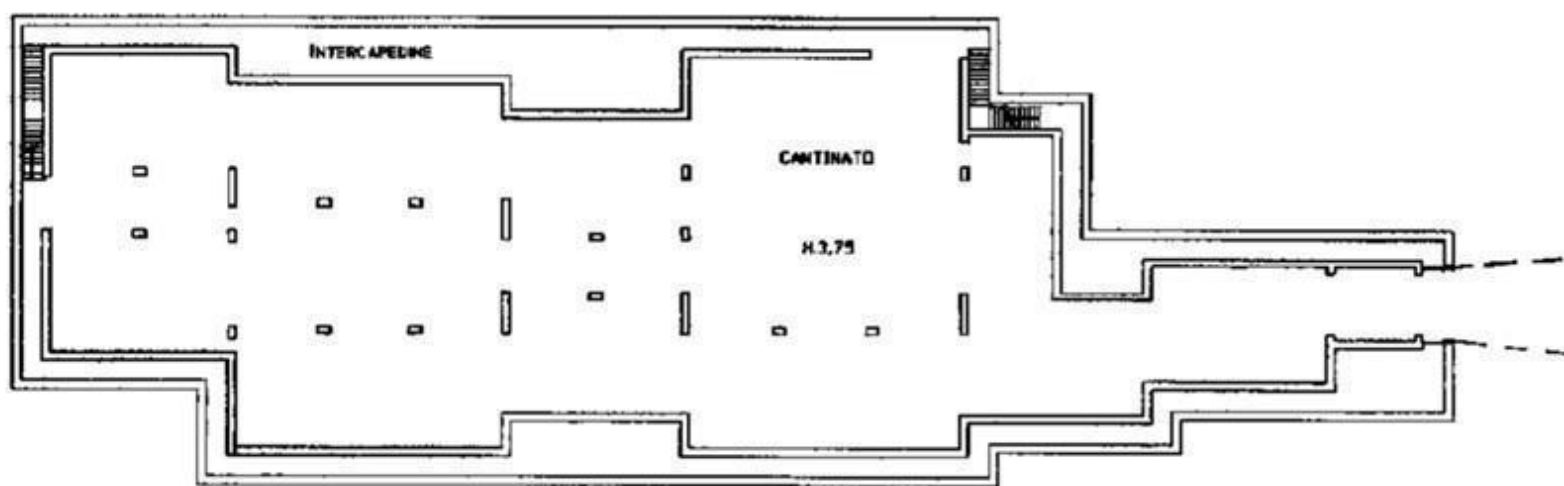

**PIANO TERRA**

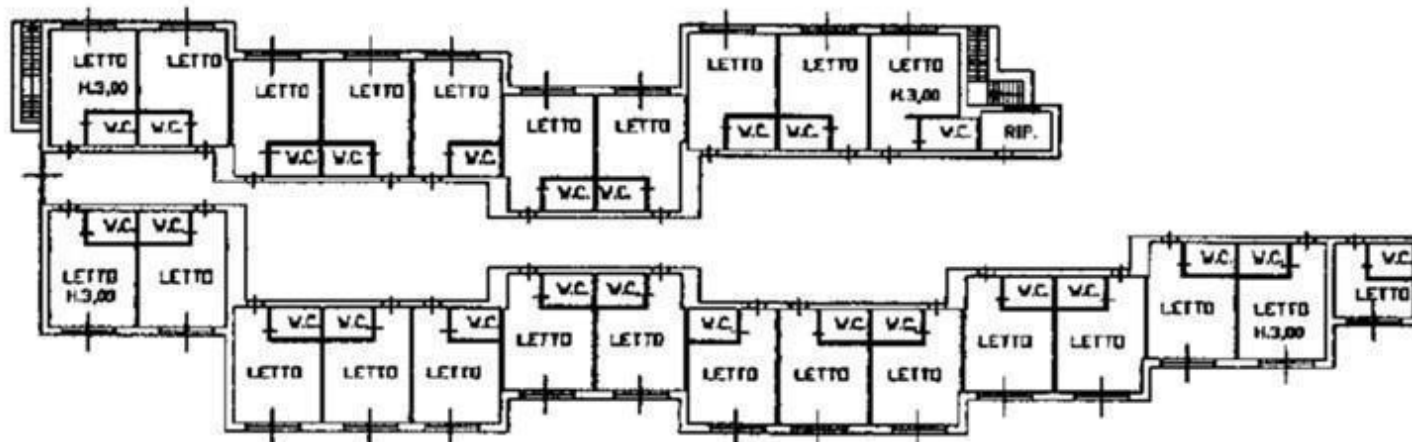

Catasto dei Fabbricati - Situazione al 09/09/2022 - Comune di MASCALUCIA(F005) - < Foglio 9 - Particella 975 - Subalterno 3 >  
VIA MAGENTA n. SN Piano S1-T - 1-2

Ultima planimetria in atti

**Agenzia delle Entrate  
CATASTO FABBRICATI  
Ufficio Provinciale di  
Catania**

Dichiarazione protocollo n. CT0449062 del 28/11/2014

Planimetria di u.i.u. in Comune di Mascaliucia

Via Magenta

civ. SN

Identificativi Catastali:

Sezione:  
Foglio: 9  
Particella: 975  
Subalterno: 3

Compilata da:  
Di Mauro Massimo Carmelo

Iscritto all'albo:  
Geometri

Prov. Catania

N. 2686

Scheda n. 5

Scala 1:200

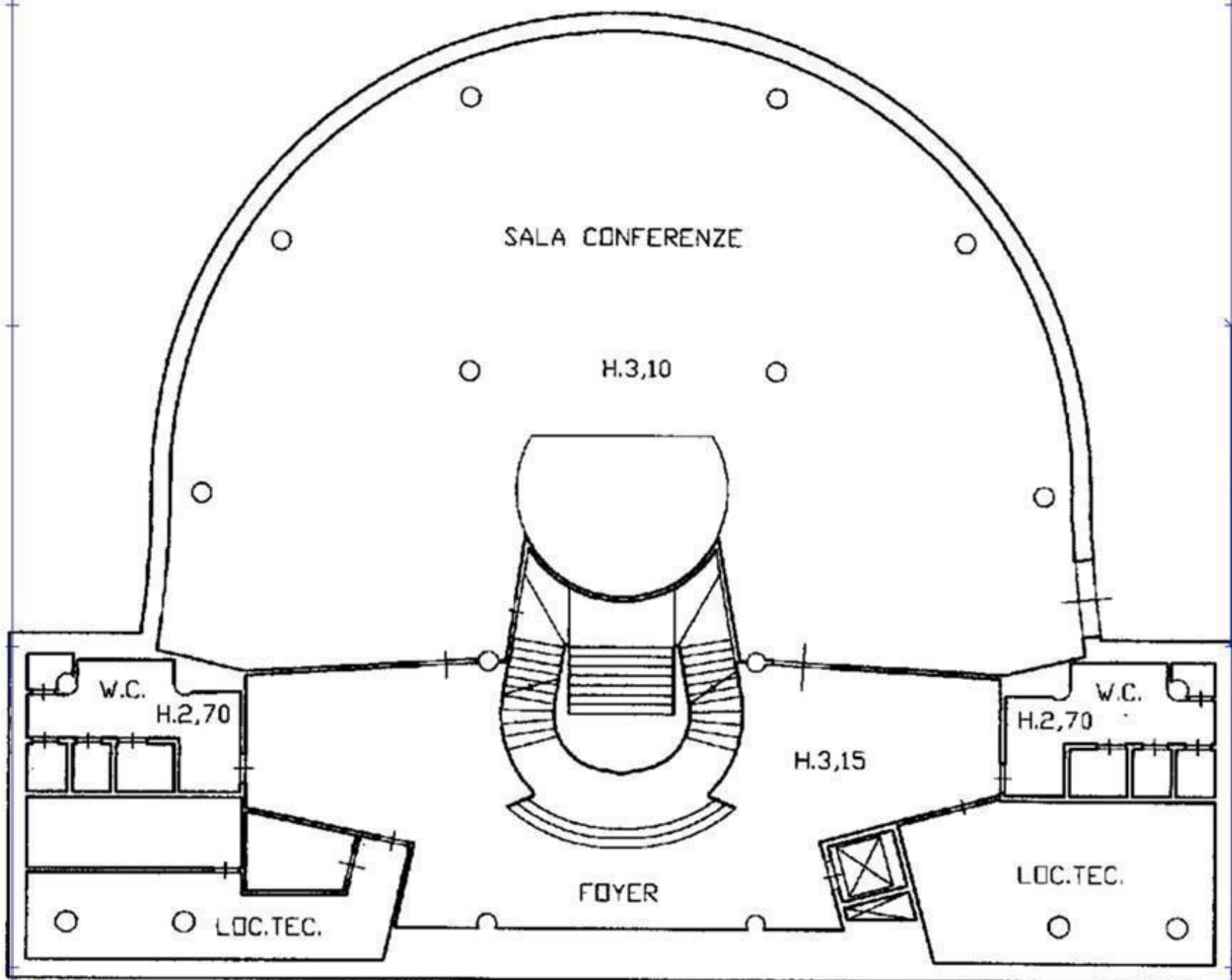

PIANO S1



Catasto dei Fabbricati - Situazione al 09/09/2022 - Comune di MASCALUCIA(F005) - < Foglio 9 - Particella 975 - Subalterno 3 >  
VIA MAGENTA n. SN Piano S1-T - 1-2

**Agenzia delle Entrate  
CATASTO FABBRICATI  
Ufficio Provinciale di  
Catania**

Dichiarazione protocollo n. CT0449062 del 28/11/2014

Planimetria di u.i.u. in Comune di Mascaluca

Via Magenta

civ. SN

Identificativi Catastali:

Sezione:  
Foglio: 9  
Particella: 975  
Subalterno: 3

Compilata da:  
Di Mauro Massimo Carmelo

Iscritto all'albo:  
Geometri

Prov. Catania

N. 2686

Scheda n. 6

Scala 1:200

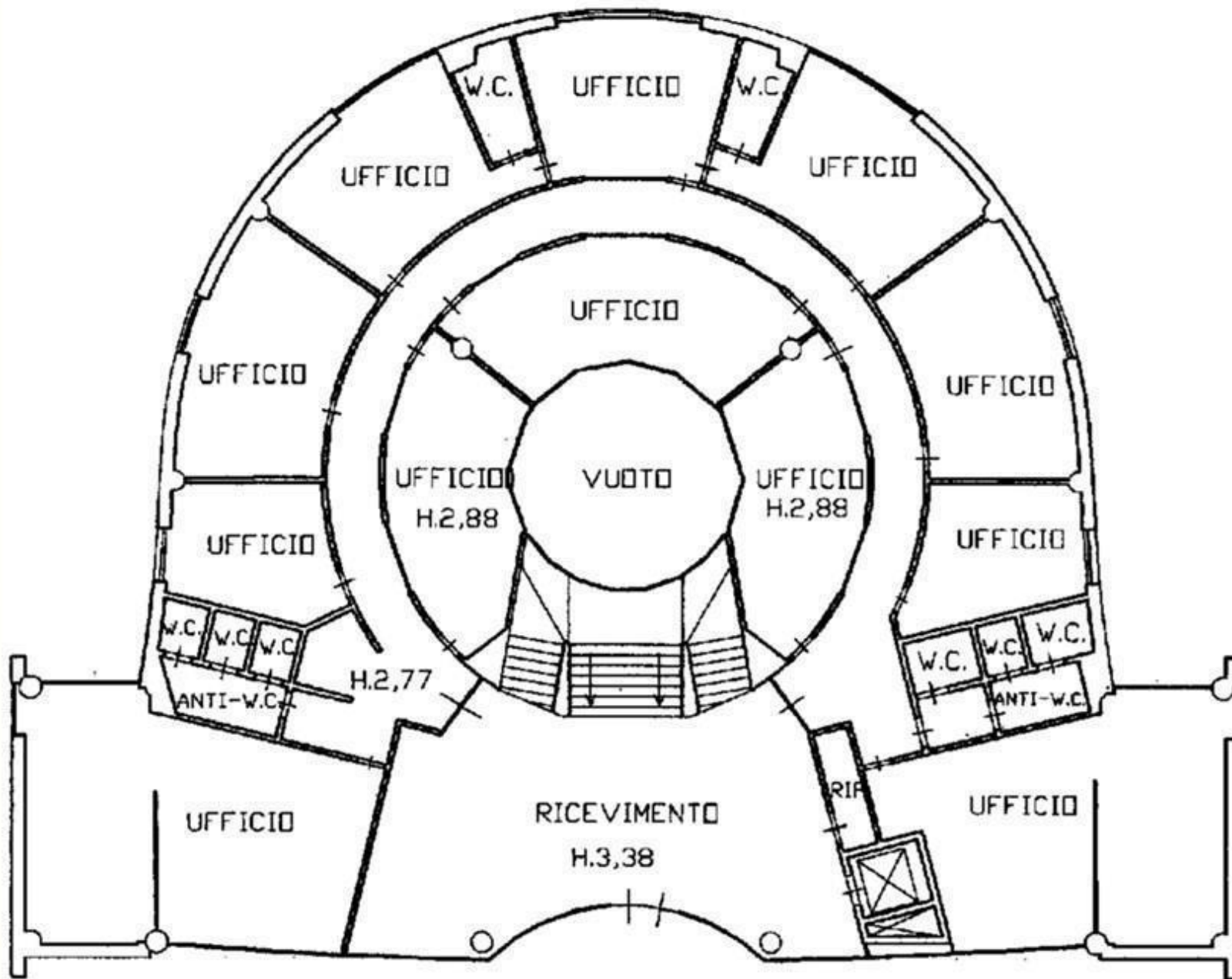

PIANO TERRA



Ultima planimetria in atti

Catasto dei Fabbricati - Situazione al 09/09/2022 - Comune di MASCALUCIA(F005) - < Foglio 9 - Particella 975 - Subalterno 3 >  
VIA MAGENTA n. SN Piano S1-T - 1-2



**Agenzia delle Entrate  
CATASTO FABBRICATI  
Ufficio Provinciale di  
Catania**

Dichiarazione protocollo n. CT0449062 del 28/11/2014

Planimetria di u.i.u. in Comune di Mascalucia

Via Magenta

civ. SN

Identificativi Catastali:

Sezione:  
Foglio: 9  
Particella: 975  
Subalterno: 3

Compilata da:  
Di Mauro Massimo Carmelo

Iscritto all'albo:  
Geometri

Prov. Catania

N. 2686

Scheda n. 7

Scala 1:500

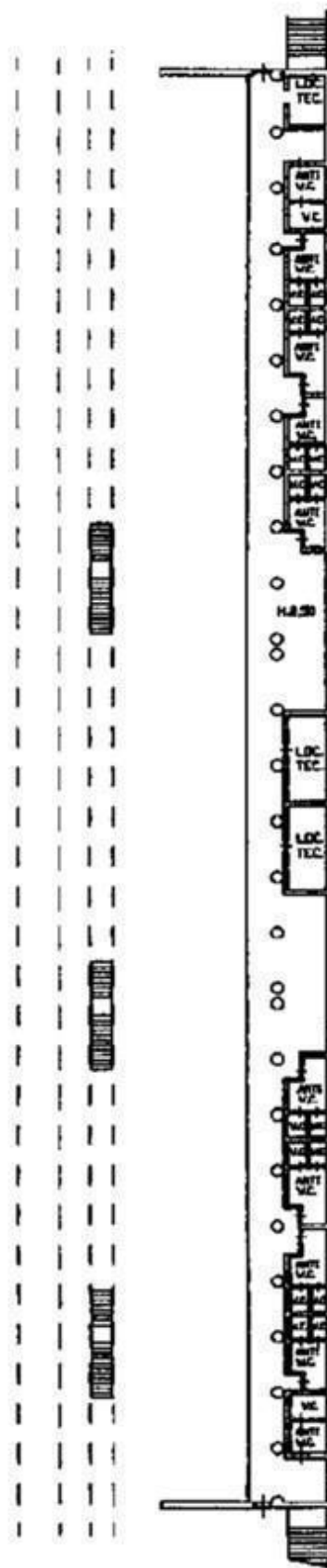

PIANO S1

Catasto dei Fabbricati - Situazione al 09/09/2022 - Comune di MASCALUCIA(F005) - < Foglio 9 - Particella 975 - Subalterno 3 >  
VIA MAGENTA n. SN Piano S1-T - 1-2

Ultima planimetria in atti



**Agenzia delle Entrate  
CATASTO FABBRICATI  
Ufficio Provinciale di  
Catania**

Dichiarazione protocollo n. CT0449062 del 28/11/2014

Planimetria di u.i.u. in Comune di Mascalucia

Via Magenta

civ. SN

Identificativi Catastali:

Sezione:  
Foglio: 9  
Particella: 975  
Subalterno: 3

Compilata da:  
Di Mauro Massimo Carmelo

Iscritto all'albo:  
Geometri

Prov. Catania

N. 2686

Scheda n. 8

Scala 1:500

**PIANO S1**

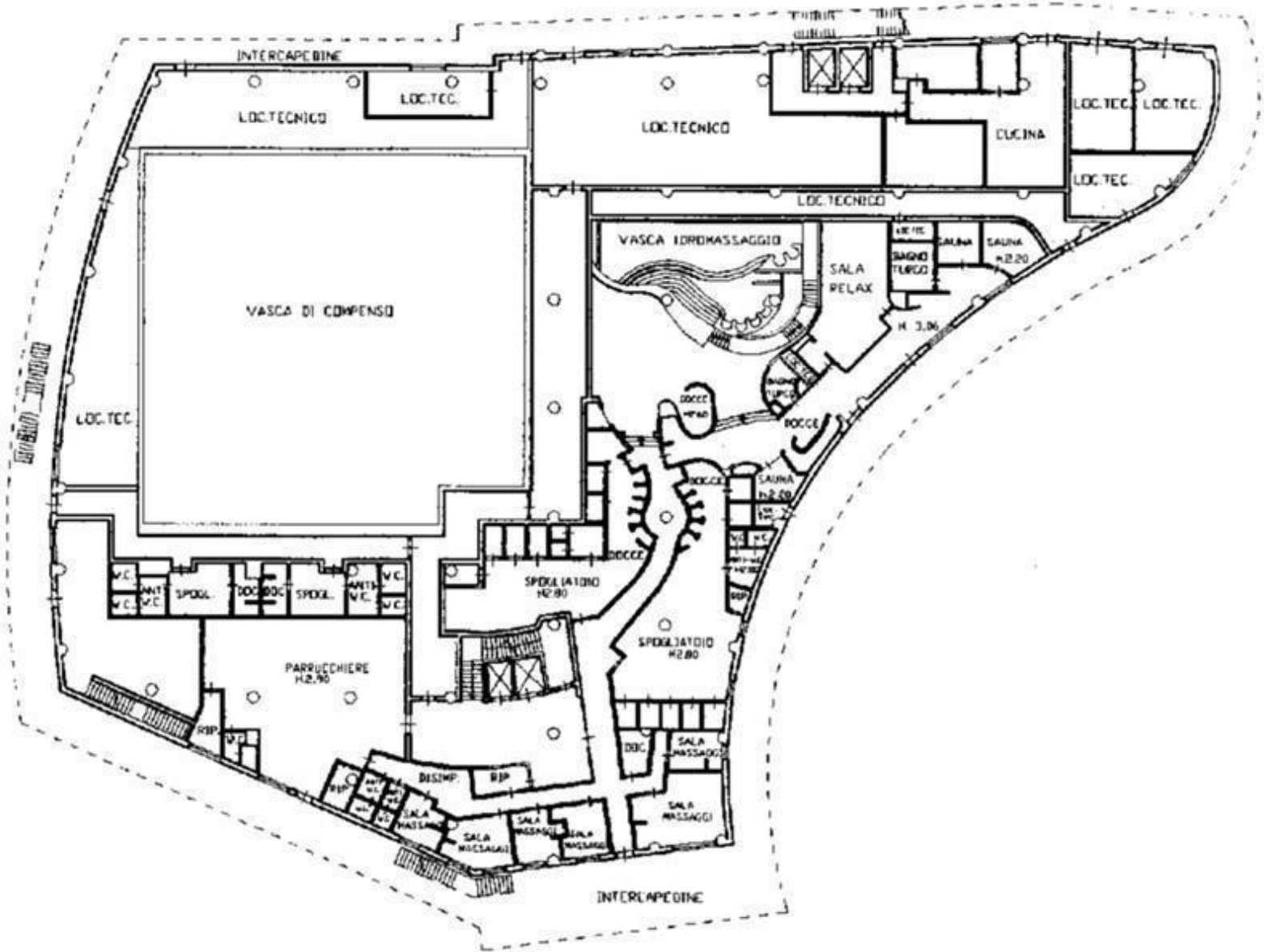

Catasto dei Fabbricati - Situazione al 09/09/2022 - Comune di MASCALUCIA(F005) - < Foglio 9 - Particella 975 - Subalterno 3 >  
VIA MAGENTA n. SN Piano S1-T - 1-2

Ultima planimetria in atti

**Agenzia delle Entrate  
CATASTO FABBRICATI  
Ufficio Provinciale di  
Catania**

Dichiarazione protocollo n. CT0449062 del 28/11/2014

Planimetria di u.i.u. in Comune di Mascalucia

Via Magenta

civ. SN

Identificativi Catastali:

Sezione:  
Foglio: 9  
Particella: 975  
Subalterno: 3

Compilata da:  
Di Mauro Massimo Carmelo

Iscritto all'albo:  
Geometri

Prov. Catania

N. 2686

Scheda n. 9

Scala 1:500

**PIANO TERRA**

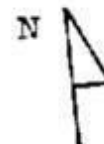
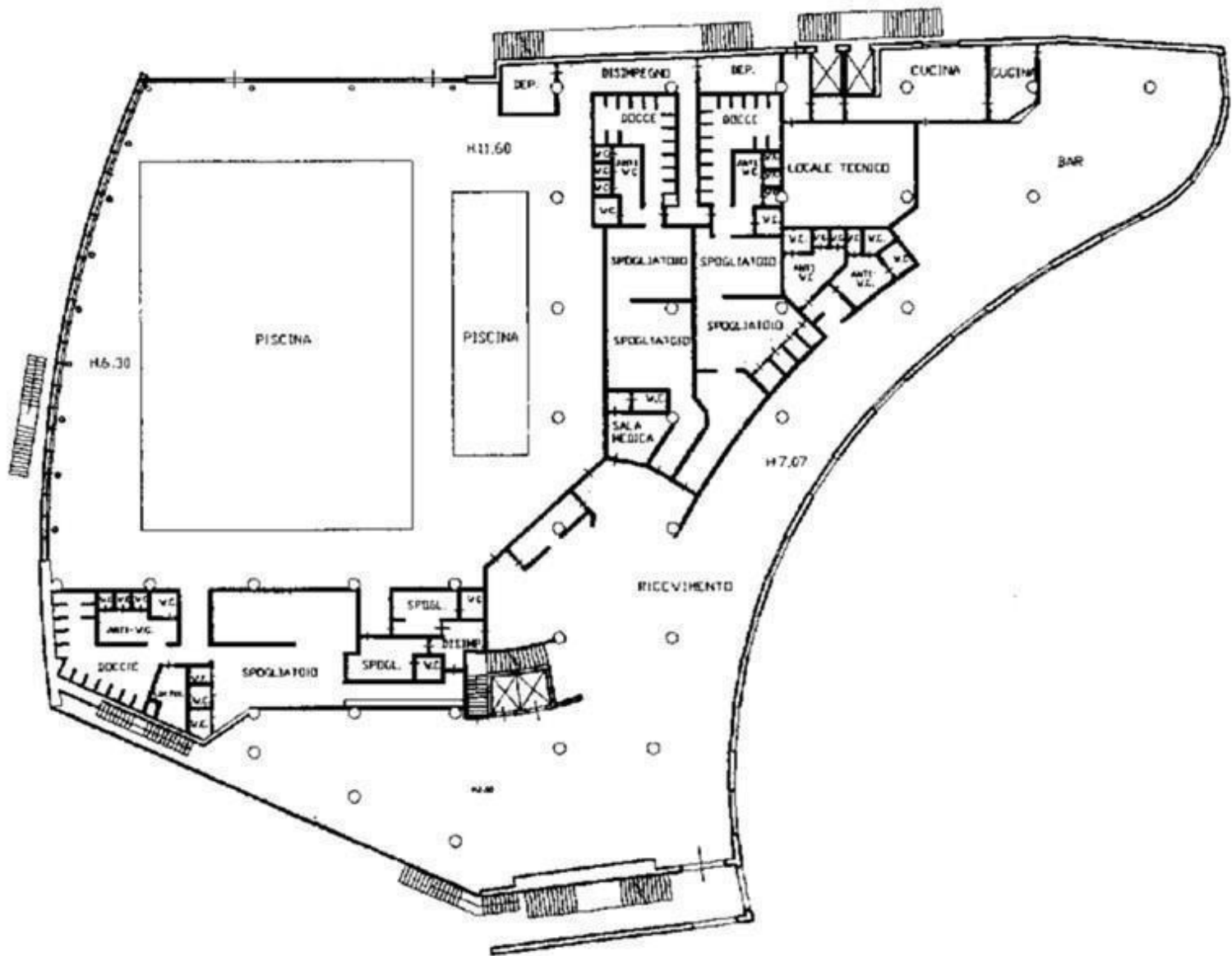

Ultima planimetria in atti

**Agenzia delle Entrate  
CATASTO FABBRICATI  
Ufficio Provinciale di  
Catania**

Dichiarazione protocollo n. CT0449062 del 28/11/2014

Planimetria di u.i.u. in Comune di Mascaluca

Via Magenta

civ. SN

Identificativi Catastali:

Sezione:  
Foglio: 9  
Particella: 975  
Subalterno: 3

Compilata da:  
Di Mauro Massimo Carmelo

Iscritto all'albo:  
Geometri

Prov. Catania

N. 2686

Scheda n. 10

Scala 1:500

**PIANO PRIMO**

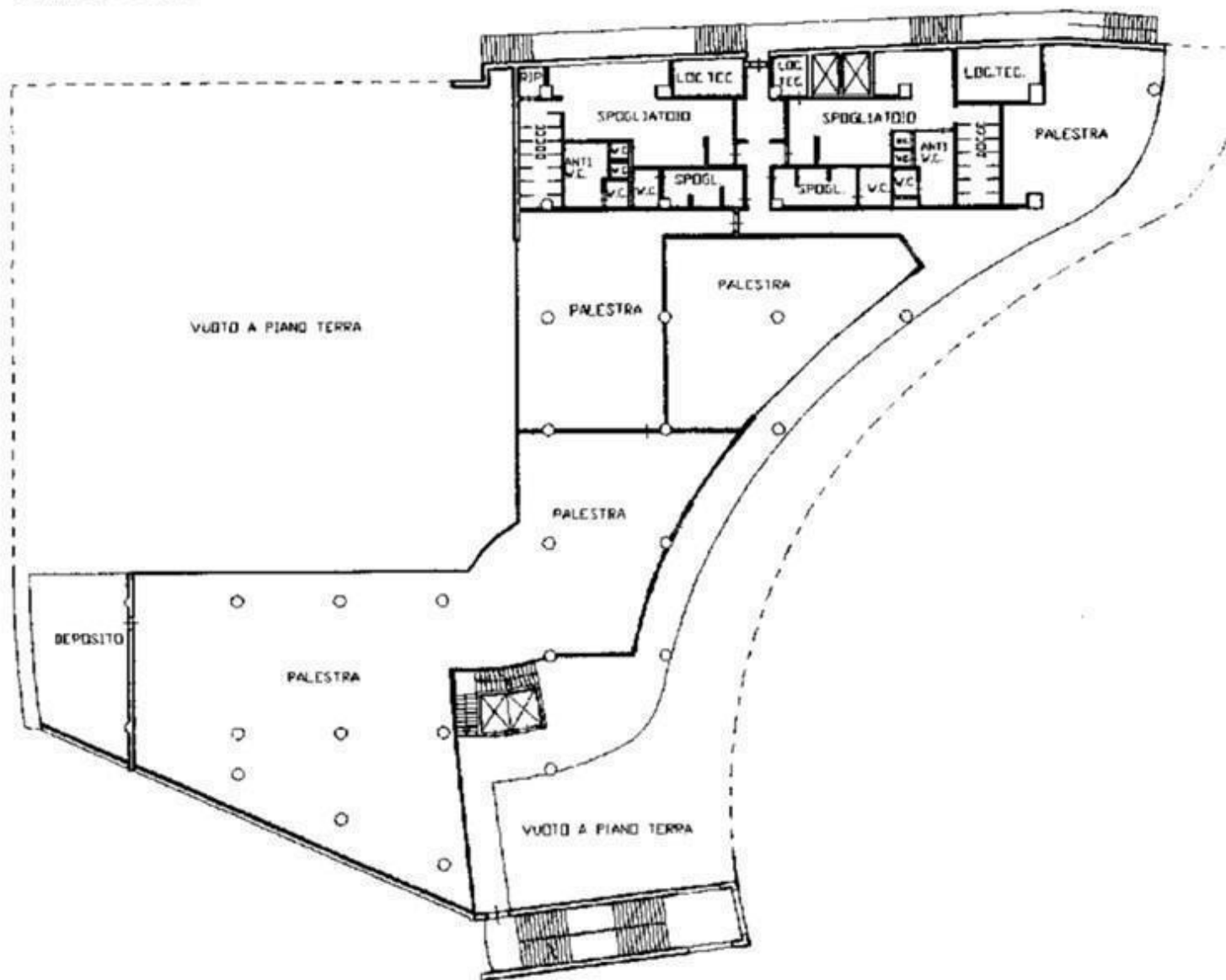

Catasto dei Fabbricati - Situazione al 09/09/2022 - Comune di MASCALUCIA(F005) - < Foglio 9 - Particella 975 - Subalterno 3 >  
VIA MAGENTA n. SN Piano S1-T - 1-2

Ultima planimetria in atti



**Agenzia delle Entrate  
CATASTO FABBRICATI  
Ufficio Provinciale di  
Catania**

Dichiarazione protocollo n. CT0449062 del 28/11/2014

Planimetria di u.i.u. in Comune di Mascalucia

Via Magenta

civ. SN

Identificativi Catastali:

Sezione:  
Foglio: 9  
Particella: 975  
Subalterno: 3

Compilata da:  
Di Mauro Massimo Carmelo

Iscritto all'albo:  
Geometri

Prov. Catania

N. 2686

Scheda n. 11

Scala 1:500

**PIANO SECONDO**

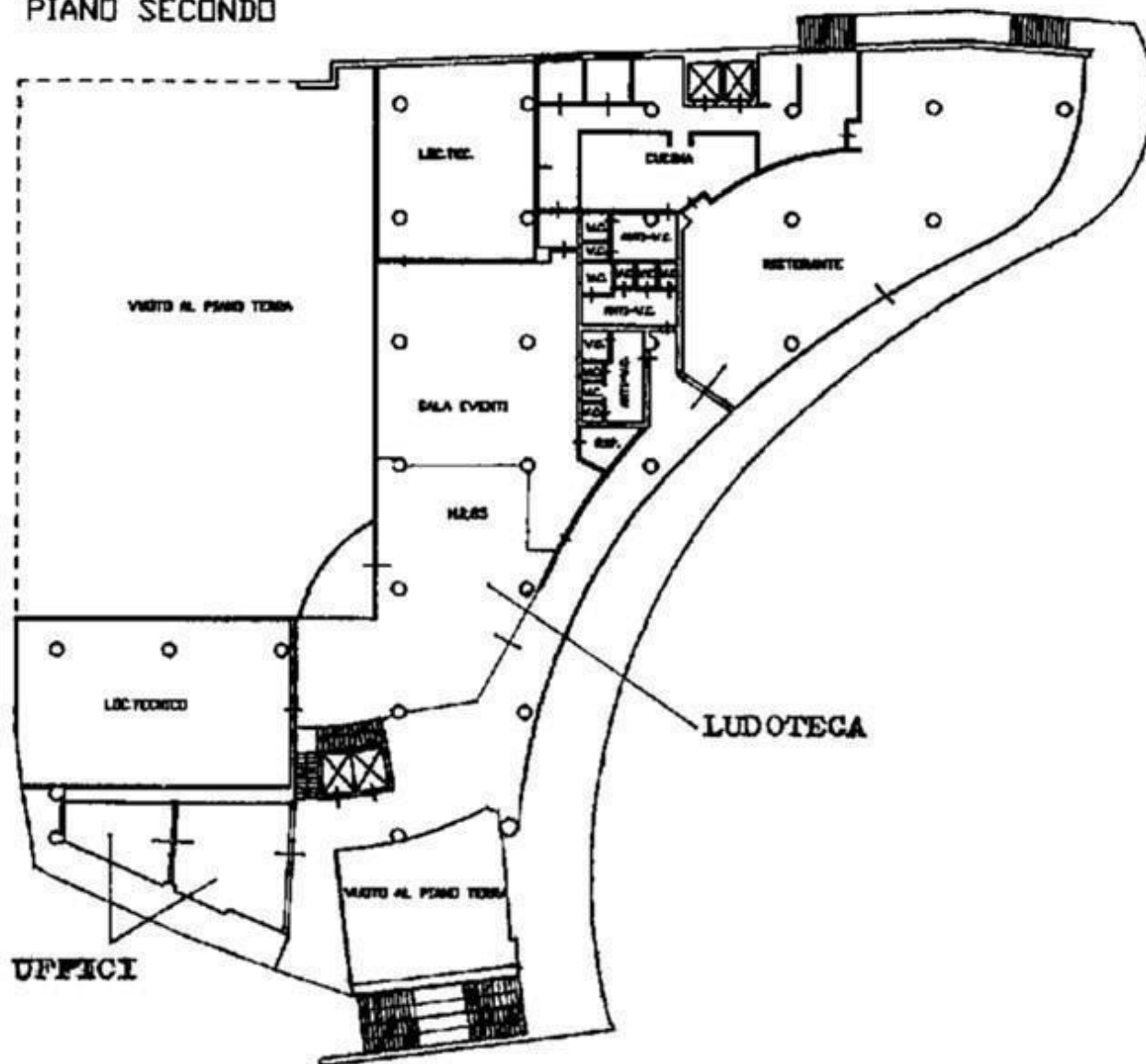

Ultima planimetria in atti

Catasto dei Fabbricati - Situazione al 09/09/2022 - Comune di MASCALUCIA(F005) - < Foglio 9 - Particella 975 - Subalterno 3 >  
VIA MAGENTA n. SN Piano S1-T - 1-2

**Agenzia delle Entrate**  
**CATASTO FABBRICATI**  
Ufficio Provinciale di  
Catania

Dichiarazione protocollo n. CT0449062 del 28/11/2014

Planimetria di u.i.u. in Comune di Mascalucia

Via Magenta

civ. SN

Identificativi Catastali:

Sezione:  
Foglio: 9  
Particella: 975  
Subalterno: 3

Compilata da:  
Di Mauro Massimo Carmelo

Iscritto all'albo:  
Geometri

Prov. Catania

N. 2686

Scheda n. 12

Scala 1:200

### PIANO TERRA

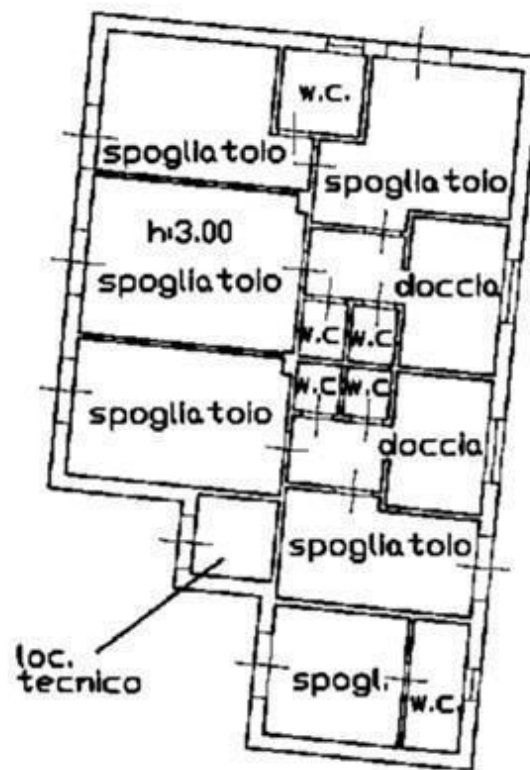

Ultima planimetria in atti

**Agenzia delle Entrate**  
**CATASTO FABBRICATI**  
Ufficio Provinciale di  
Catania

Dichiarazione protocollo n. CT0449062 del 28/11/2014

Planimetria di u.i.u. in Comune di Mascalucia

Via Magenta

civ. SN

Identificativi Catastali:

Sezione:  
Foglio: 9  
Particella: 975  
Subalterno: 3

Compilata da:  
Di Mauro Massimo Carmelo

Iscritto all'albo:  
Geometri

Prov. Catania

N. 2686

Scheda n. 13

Scala 1:200

PIANO TERRA



Catasto dei Fabbricati - Situazione al 09/09/2022 - Comune di MASCALUCIA(F005) - < Foglio 9 - Particella 975 - Subalterno 3 >  
VIA MAGENTA n. SN Piano S1-T - 1-2

Ultima planimetria in atti



**Agenzia delle Entrate**  
**CATASTO FABBRICATI**  
Ufficio Provinciale di  
Catania

Dichiarazione protocollo n. CT0449062 del 28/11/2014

Planimetria di u.i.u. in Comune di Mascalucia

Via Magenta

civ. SN

Identificativi Catastali:

Sezione:  
Foglio: 9  
Particella: 975  
Subalterno: 3

Compilata da:  
Di Mauro Massimo Carmelo

Iscritto all'albo:  
Geometri

Prov. Catania

N. 2686

Scheda n. 14

Scala 1:3000

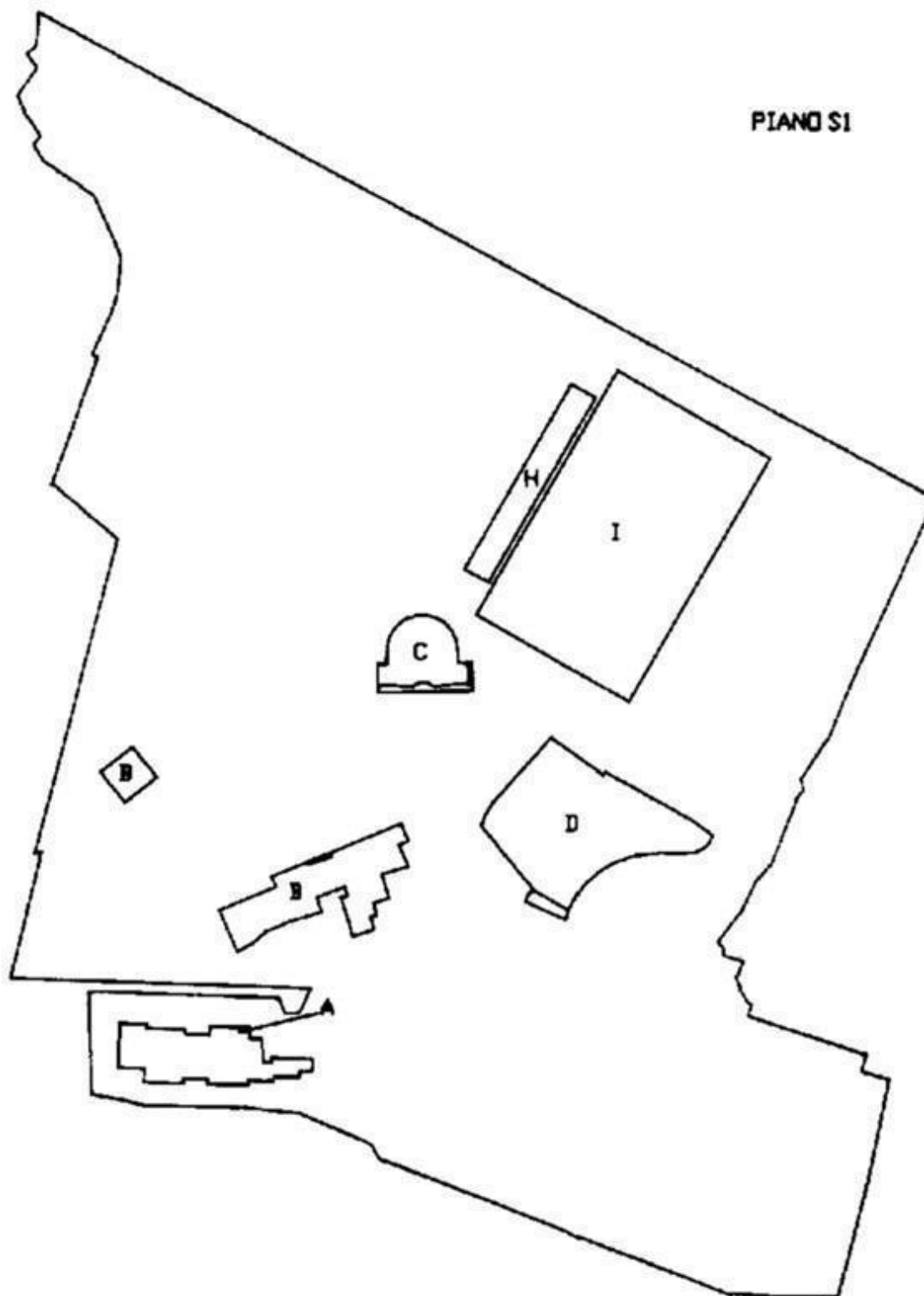

PIANO SI

Catasto dei Fabbricati - Situazione al 09/09/2022 - Comune di MASCALUCIA(F005) - < Foglio 9 - Particella 975 - Subalterno 3 >  
VIA MAGENTA n. SN Piano S1-T - 1-2

Ultima planimetria in atti

**Agenzia delle Entrate**  
**CATASTO FABBRICATI**  
Ufficio Provinciale di  
Catania

Dichiarazione protocollo n. CT0449062 del 28/11/2014

Planimetria di u.i.u. in Comune di Mascalucia

Via Magenta

civ. SN

Identificativi Catastali:

Sezione:  
Foglio: 9  
Particella: 975  
Subalterno: 3

Compilata da:  
Di Mauro Massimo Carmelo

Iscritto all'albo:  
Geometri

Prov. Catania

N. 2686

Scheda n. 15

Scala 1:3000

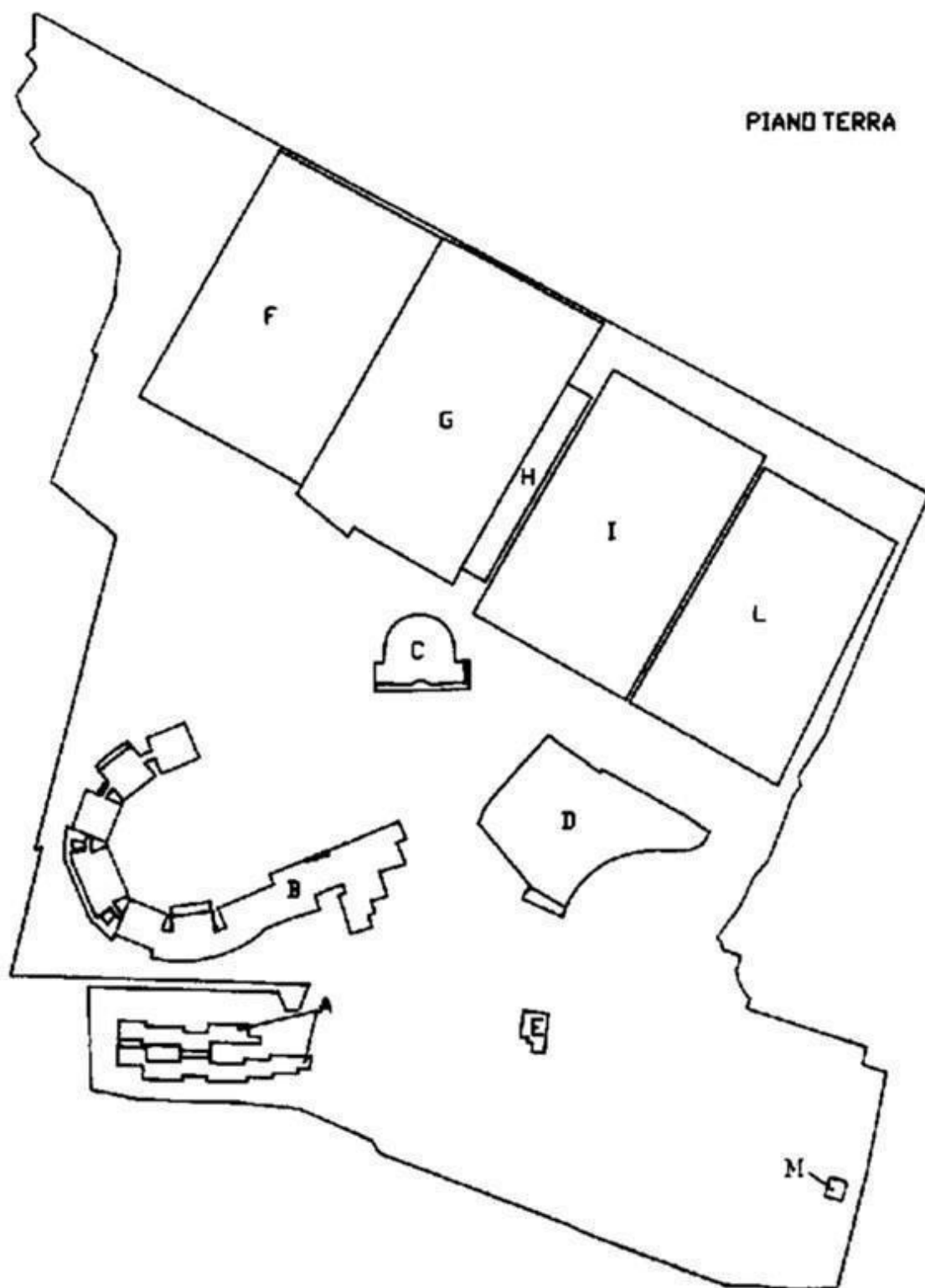

PIANO TERRA



Ultima planimetria in atti

Catasto dei Fabbricati - Situazione al 09/09/2022 - Comune di MASCALUCIA(F005) - < Foglio 9 - Particella 975 - Subalterno 3 >  
VIA MAGENTA n. SN Piano S1-T - 1-2

**Agenzia delle Entrate  
CATASTO FABBRICATI  
Ufficio Provinciale di  
Catania**

Dichiarazione protocollo n. CT0449062 del 28/11/2014

Planimetria di u.i.u. in Comune di Mascalucia

Via Magenta

civ. SN

Identificativi Catastali:

Sezione:  
Foglio: 9  
Particella: 975  
Subalterno: 3

Compilata da:  
Di Mauro Massimo Carmelo

Iscritto all'albo:  
Geometri

Prov. Catania

N. 2686

Scheda n. 16

Scala 1: 3000

PIANO PRIMO

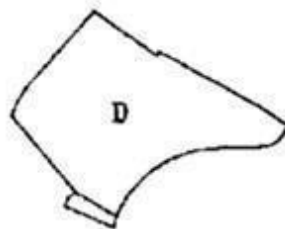

PIANO SECONDO

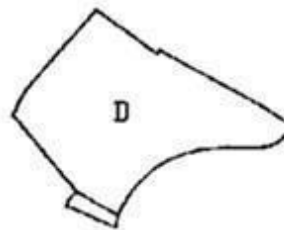

Ultima planimetria in atti



**Agenzia del Territorio  
CATASTO FABBRICATI  
Ufficio Provinciale di  
Catania**

Dichiarazione protocollo n. CT0064266 del 03/02/2011

Planimetria di u.i.u. in Comune di Mascalucia

Via Magenta

civ. SN

Identificativi Catastali:

Sezione:  
Foglio: 9  
Particella: 967  
Subalterno:

Compilata da:  
Nicolosi Paolo

Iscritto all'albo:  
Geometri

Prov. Catania

N. 2054

Scheda n. 1

Scala 1:200

**PIANO TERRA  
H=2.50**

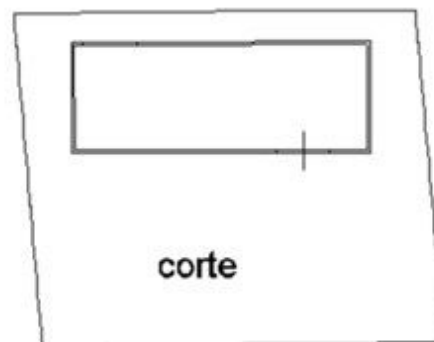

Nord



Ultima planimetria in atti

Data: 09/09/2022 - n. T287551 - Richiedente: FNILRT67T15C351M

Totale schede: 1 - Formato di acquisizione: A4(210x297) - Formato stampa richiesto: A4(210x297)