

LOTTO 7

ALLEGATO “C”

RILIEVO-DOCUMENTAZIONE COMUNALE-STATO DEI LUOGHI

Teramo, 29.02.2024

Gli esperti estimatori

Geom. Osvaldo Reginelli



Geom. Gianfranco Giuliani



Geom. Serena Vanarelli



**RILIEVO-DOCUMENTAZIONE
 COMUNALE-STATO DEI LUOGHI
 Lotto 7
 Scala 1:500**

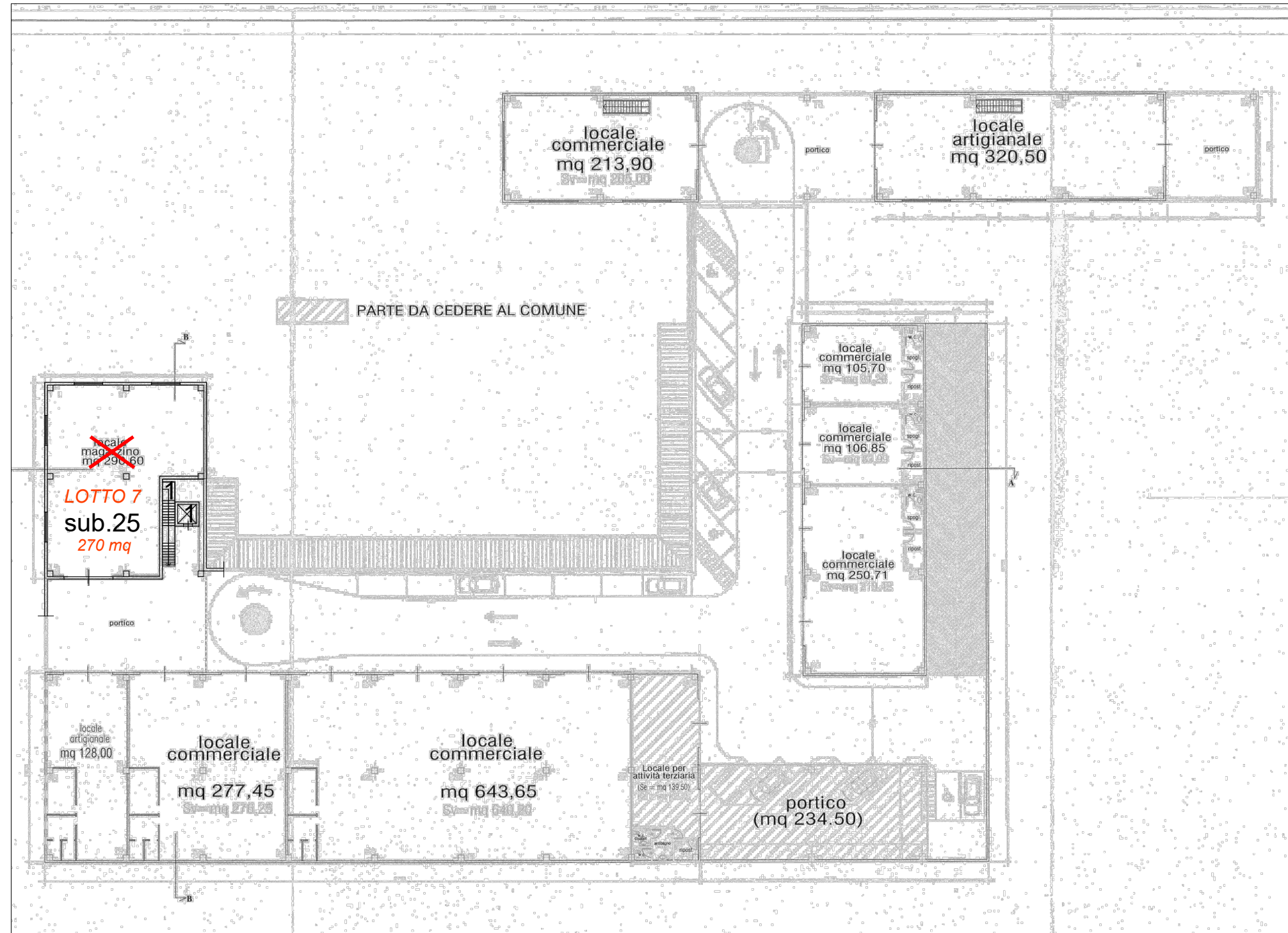

Piano Primo

TRIBUNALE DI TERAMO	
ESECUZIONE IMMOBILIARE - R.G. n° 192/2023	
COMUNE di CANZANO (TE)	
Orientamento	Gli Esperti Estimatori (Cav. Geom. Osvaldo Reginelli)
	(Geom. Gianfranco Giuliani)
	(Geom. Serena Vanarelli)