

E=46400

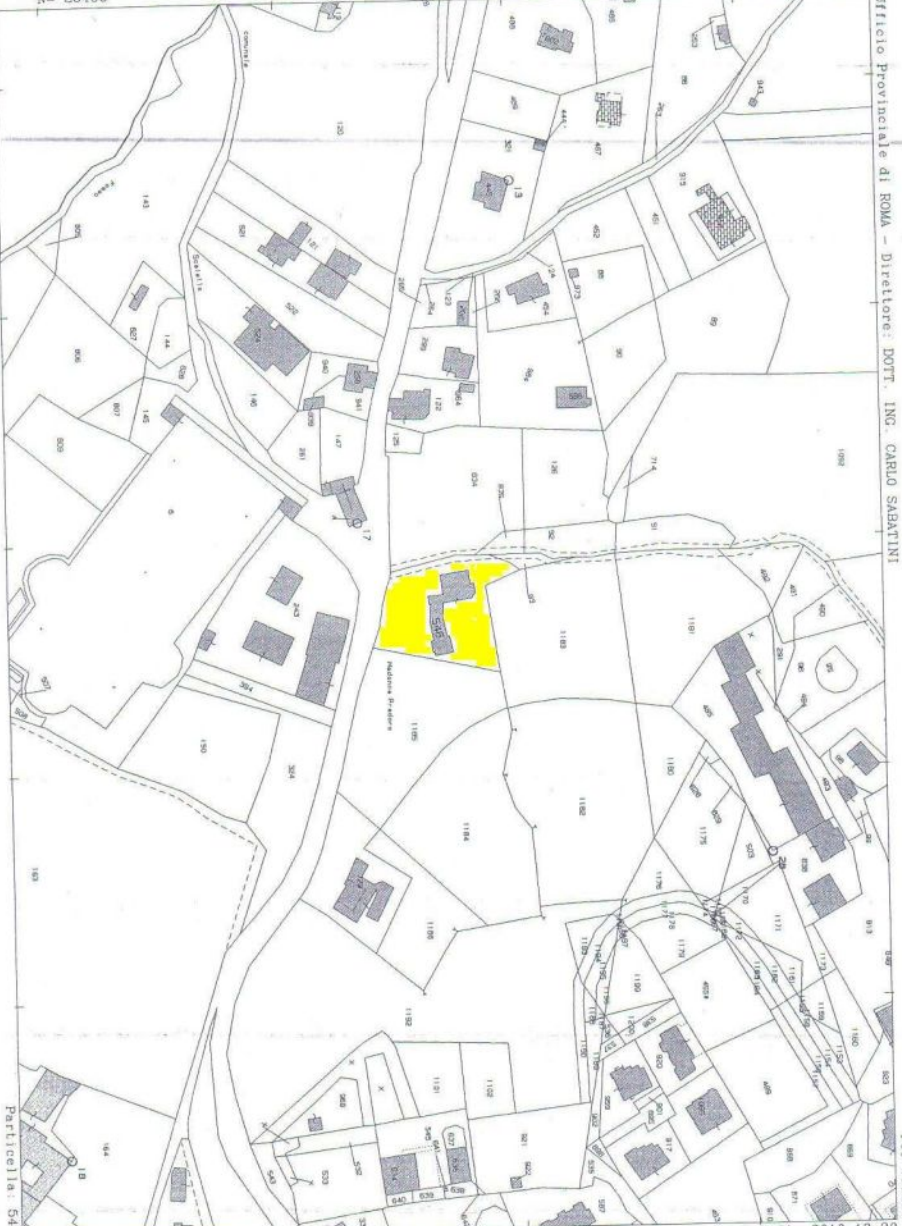

Particella: 546

Comune: SEGNI
Foglio: 31

Scala originale: 1:2000
Dimensione cornice: 534.000 x 378.000 metri

1-Giu-2010 13:30
Prot. n. T110362/2010

Per Vi supra

**Agenzia del Territorio
CATASTO FABBRICATI
Ufficio Provinciale di
Roma**

Dichiarazione protocollo n. RM0326651 del 04/05/2005

Planimetria di u.i.u. in Comune di Segni

Via Roccamassima

civ. SNC

Identificativi Catastali:

Sezione:

Foglio: 31

Particella: 546

Subalterno: 501

Compilata da:
Gentili Cesare

Iscritto all'albo:
Geometri

Prov. Roma

N. 4631

Scheda n. 2

Scala 1:400

PIANO TERRA

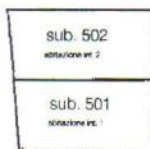

Catasto dei Fabbricati - Situazione al 29/08/2011 - Comune di SEGNI(1573) - << Foglio: 31 Particella: 546 - Subalterno 501 >>
VIA DI ROCCAMASSIMA SNC piano: 1 interno: 1;

Ultima Planimetria2 in atti

Data: 29/08/2011 - n. RM0946403 - Richiedente

Tot.schede: 2 - Formato di acq.: A4(210x297) - Fat. di scala: 1:1

**Agenzia del Territorio
CATASTO FABBRICATI
Ufficio Provinciale di
Roma**

Dichiarazione protocollo n. RM0326651 del 04/05/2005

Planimetria di u.i.u. in Comune di Segni

Via Roccamassima

civ. SNC

Identificativi Catastali:

Sezione:
Foglio: 31
Particella: 546
Subalterno: 501

Compilata da:
Gentili Cesare
Iscritto all'albo:
Geometri
Prov. Roma

N. 4631

Scheda n. 1

Scala 1:100

PIANO TERRA
abitazione int. 1
h. mt. 2,90

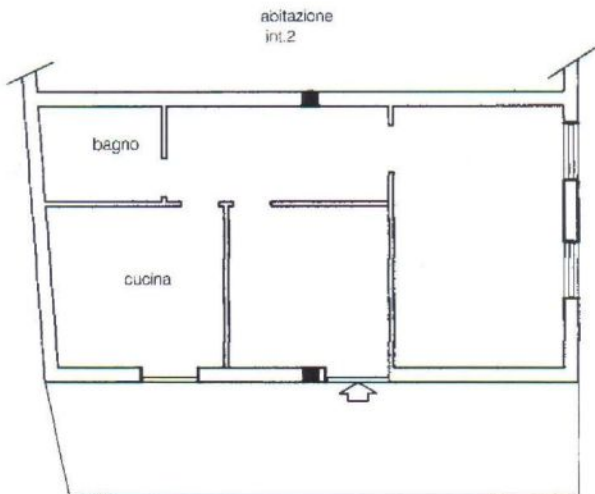

Catasto dei Fabbricati - Situazione al 29/08/2011 - Comune di SEGNI(1573) - Foglio: 31 Particella: 546 - Subalterno: 501 -
VIA DI ROCCAMASSIMA SNC piano: 1 interno: 1;

Ultima Planimetria2 in atti

Data: 29/08/2011 - n. RM0946403 - Richiedi

Tot.schede: 2 - Formato di acq.: A4(210x297) - Patt. di scala: 1:1