

---

# ALLEGATO N. 2

---

Pianta del Primo Piano allegata alla Concessione in Sanatoria n. 173/07;

Pianta del Primo Piano nello stato di fatto rinvenuto dal C.T.U.;

Planimetria catastale;

Visura catastale;

Fotografie.

# Pianta allegata alla Concessione in Sanatoria

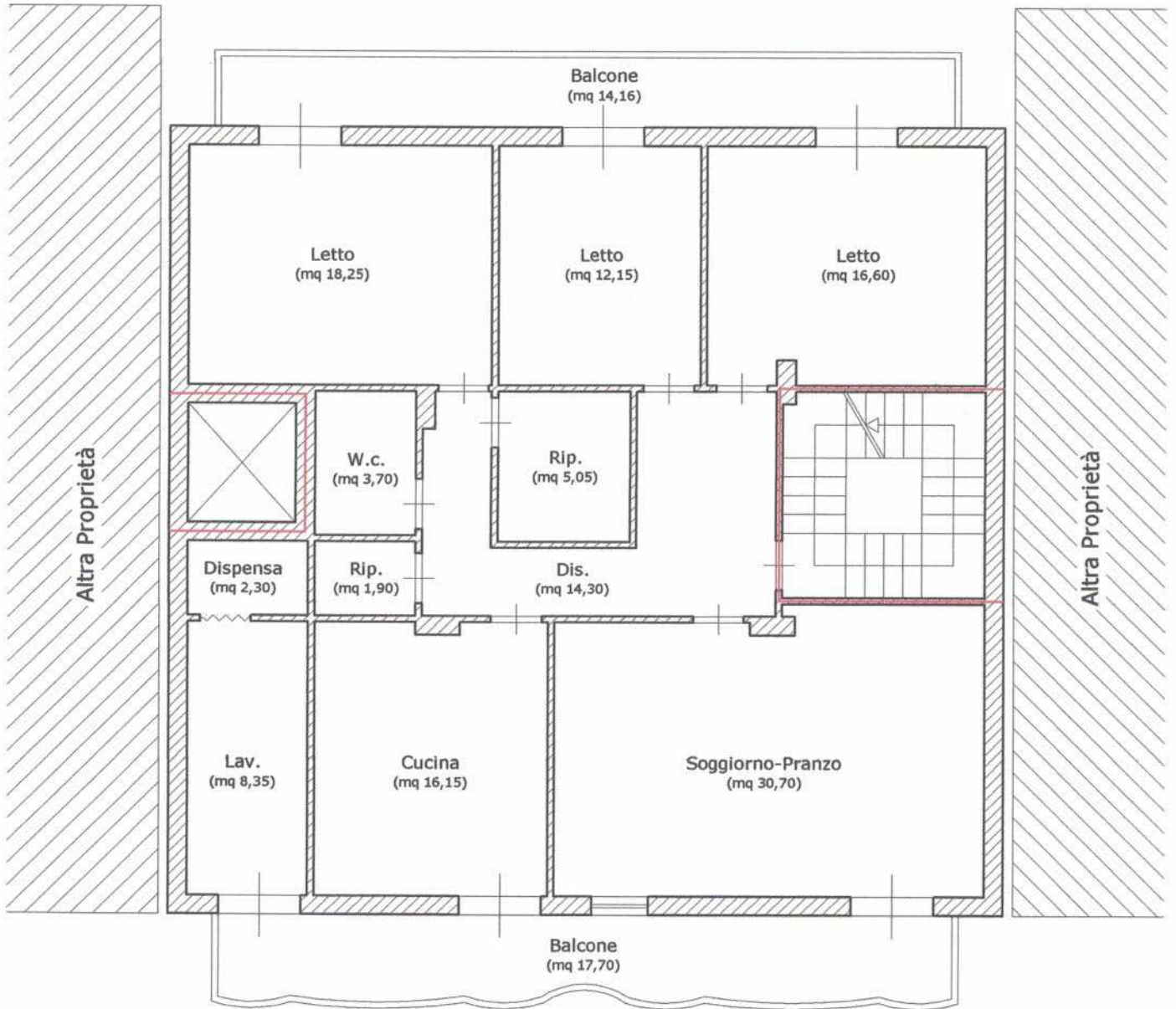

Via Senna



## Pianta Piano Primo

Scala 1:100

# STATO DI FATTO

## Pianta Piano Primo

H=2,90

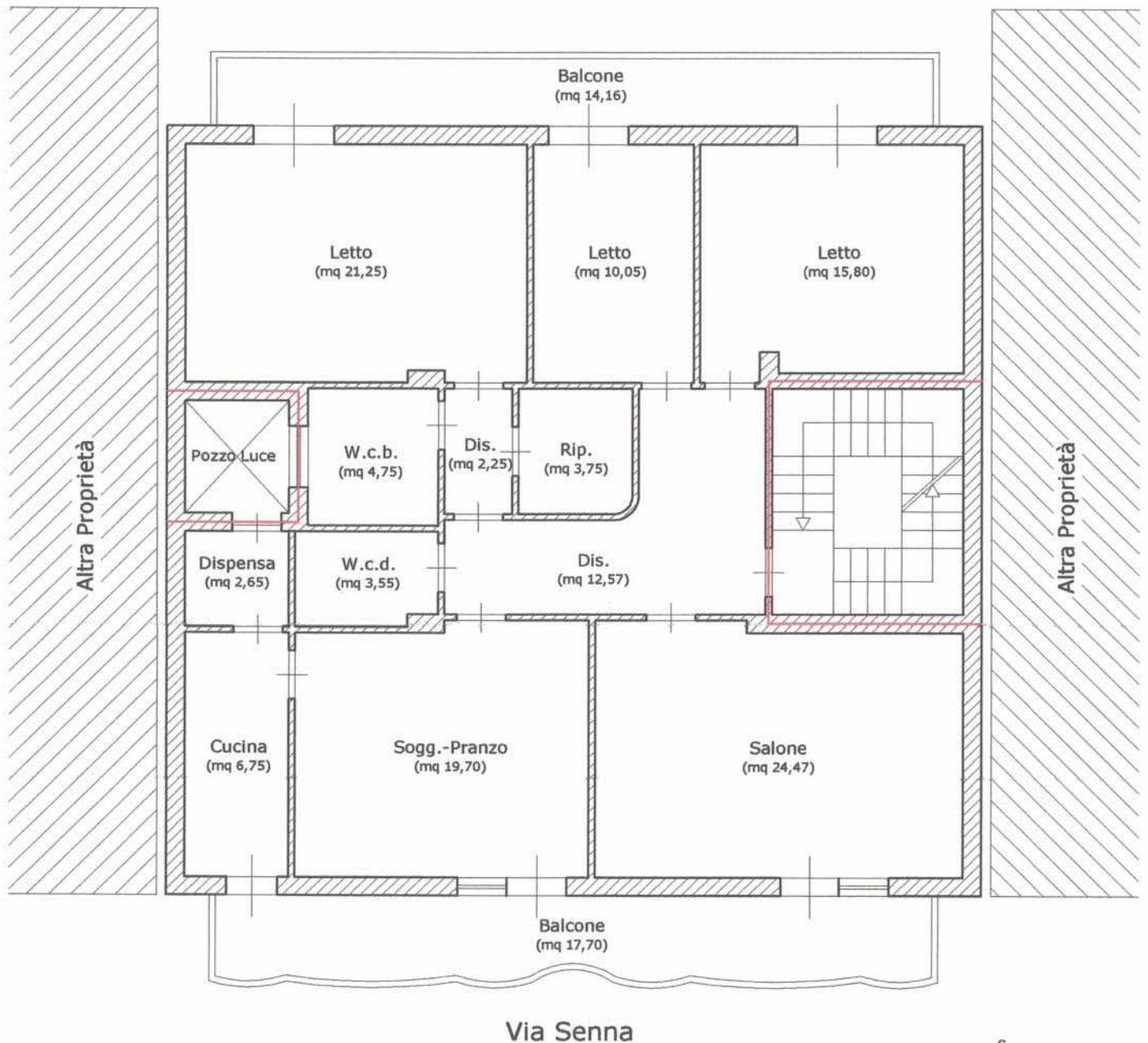

### LEGENDA:

- Superficie Coperta Piano Primo mq. 148,00
- Superficie Utile Balconi calcolata al 25% della superficie reale  
mq. 14,16 + mq. 17,70 = mq. 31,86 x 25% = mq. 7,97
- Superficie Commerciale Complessiva Piano Primo mq. 148,00 + mq. 7,97 = mq. 155,97

Scala 1:100

**Agenzia del Territorio  
CATASTO FABBRICATI  
Ufficio Provinciale di  
Palermo**

Dichiarazione protocollo n. PA0448186 del 30/07/2007

Planimetria di u.i.u. in Comune di Bagheria

Via Senna

civ. 29/B

Identificativi Catastali:

Sezione:

Foglio: 19

Particella: 1954

Subalterno: 6

Compilata da:

Buglisi Francesco

Iscritto all'albo:

Ingegneri

Prov. Palermo

N. 4831

Scheda n. 1      Scala 1:200

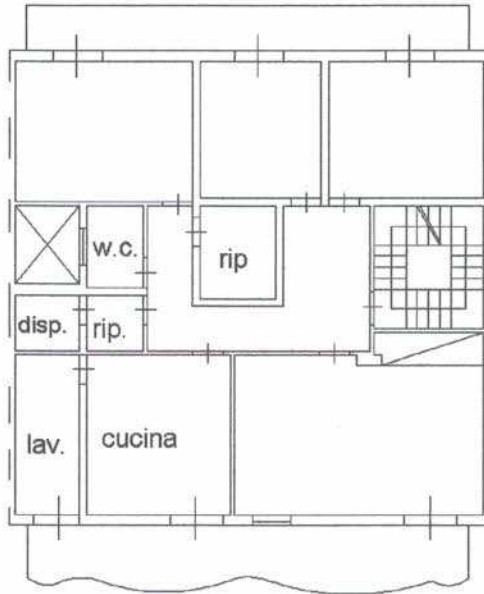

**Piano Primo  
H=3.20**

**Via Senna**



Catasto dei Fabbricati - Situazione al 06/03/2017 - Comune di BAGHERIA (A546) - < Foglio: 19 - Particella: 1954 - Subalterno: 6 >  
VIA SENNA n. 29/B piano: 1;

Ultima planimetria in atti

# Ufficio provinciale di: PALERMO Territorio

---

Situazione aggiornata al : 30/05/2018

Dati della ricerca

Catasto: **Fabbricati**

Comune di: **BAGHERIA** Codice: **A546**

Foglio: **19** Particella: **1954** Subalterno: **6**





Immobili individuati: **1**

Elenco Immobili

Foglio	Particella	Sub	Indirizzo	Zona cens	Categoria	Classe	Consistenza	Rendita	Partita
19	1954	6	BAGHERIA VIA SENNA, 29/B Piano 1		A/3	3	7 vani	Euro:488,05	

---

Elenco Intestati

Nominativo o denominazione	Codice fiscale	Titolarità	Quota	Altri dati
				
				



---

## Fotografie primo piano

---



Foto n. 13. Il salone.



Foto n. 14. Altra immagine del salone.



Foto n. 15. Il soggiorno-pranzo.



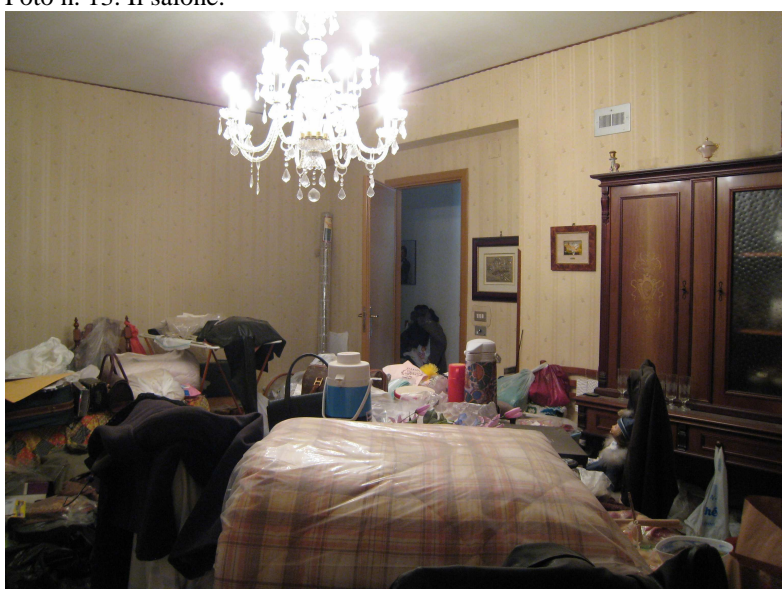

Foto n. 16. Il soggiorno-pranzo. Dal tetto sono caduti pezzi di intonaco e di laterizi a causa della vetustà del fabbricato.



Foto n. 17. La cucina accanto al soggiorno-pranzo.



Foto n. 18. Il disimpegno





Foto n. 19. w.c. doccia con apertura verso il pozzo luce



Foto n. 20. Lavanderia – dispensa



Foto n. 21. Il w.c. bagno sdi apre anch'esso nel pozzo luce.



Foto n. 22. Altra immagine del w.c. bagno.





Foto n. 23. La camera da letto matrimoniale con apertura verso il balcone di retro prospetto.



Foto n. 24. Altra immagine della camera da letto matrimoniale



Foto n. 25. La cameretta posta in posizione centrale.





Foto n. 26. La camera da letto confinante con la scala comune.



Foto n. 27. Il balcone di retro prospetto sul quale si aprono le tre camere da letto.



Foto n. 28. Balcone che si apre sulla Via Senna.



Foto n. 29. Vista opposta alla precedente.