

MODULARIO
F. 1. Col. S. T. - 311



MINISTERO DELLE FINANZE

DIREZIONE GENERALE DEL CATASTO E DEI SERVIZI TECNICI ERARIALI

NUOVO CATASTO EDILIZIO URBANO

(R. DECRETO-LEGGE 13 APRILE 1930, N. 652)

Lire
20

Planimetria dell'immobile situato nel Comune di CASEI GEROLA Via CESARE BATTISTI

Ditta [REDACTED]

Allegata alla dichiarazione presentata all'Ufficio Tecnico Erariale di PAVIA **D 476341**

PIANO PRIMO

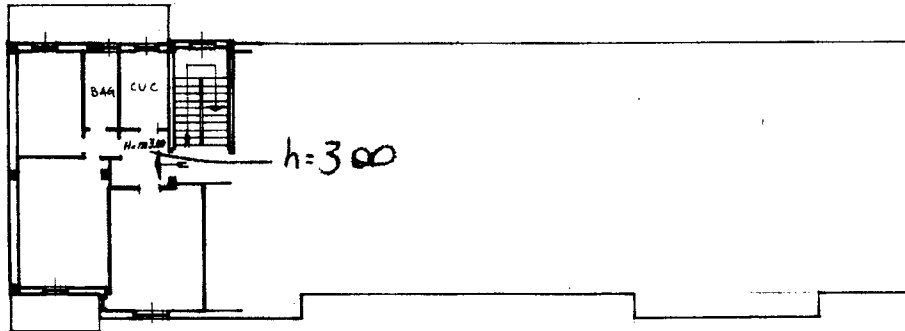

PIANO 1° SOTTOSTRADA

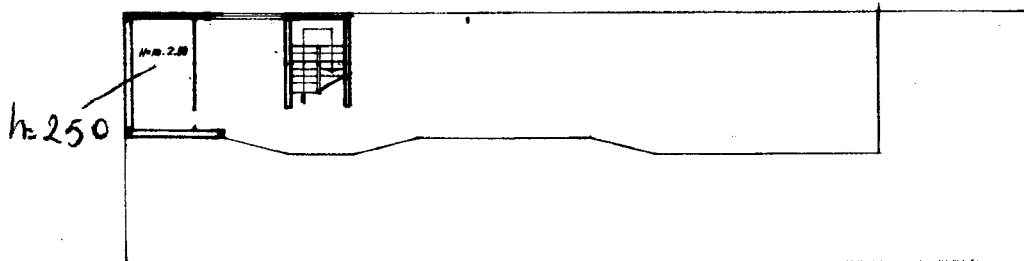

ORIENTAMENTO

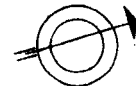

SCALA DI 1.200

SPAZIO RISERVATO PER LE ANNOTAZIONI D'UFFICIO

DATA 5.8.1972
PROT. N° 45

Compilata dal **DR. ARCH. GIUSEPPE CALVI**
(Titolo, nome e cognome del tecnico)

Iscritto all'Albo degli **ARCHITETTI**

della Provincia di **PAVIA**

DATA - 2.8.60 1972

Firma: *Giuseppe Calvi*

ISTITUTO POLIGRAFICO DELLO STATO