

K 118300

K -21500

1 Particella: 369

Comune: (PE) ROSSITO DEGLI ABRUZZI  
 Scala originale: 1:2000  
 Dimensione cornice: 534.000 x 378.000 metri  
 Protocollo pratica T102120/2024  
 27-Ago-2024 11:30:21

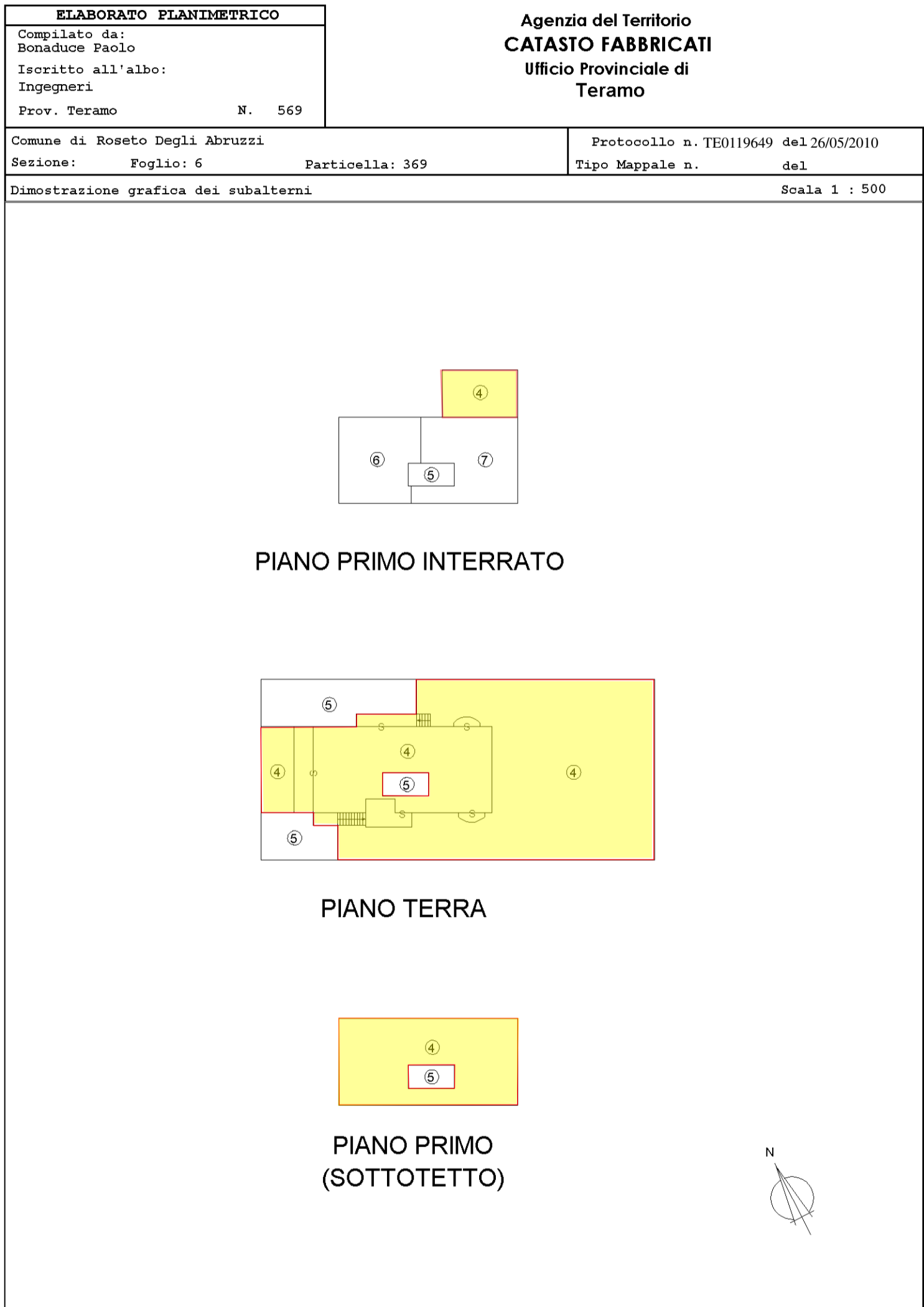

## ACCERTAMENTO DELLA PROPRIETÀ IMMOBILIARE URBANA ELENCO DEI SUBALTERNI ASSEGNATI

Comune	Sezione	Foglio	Particella	Tipo mappale	del:
ROSETO DEGLI ABRUZZI		6	369		

Sub	UBICAZIONE via/piazza	n.civ	Piani	Scala	Int	DESCRIZIONE
1	VIA SORRICCHIO					SOPPRESSO
2	VIA SORRICCHIO					SOPPRESSO
3	VIA SORRICCHIO					SOPPRESSO
4	VIA SORRICCHIO		S1-T - 1			ABITAZIONE CON GARAGE E LOCALE SOTTOTETTO
5	VIA SORRICCHIO		S1-T - 1			BCNC A TUTTI I SUB (SCALA INTERNA E CORTE SCOPERTA)
6	VIA SORRICCHIO		S1			ABITAZIONE
7	VIA SORRICCHIO		S1			LABORATORIO PER ARTI E MESTIERI

**Agenzia del Territorio**  
**CATASTO FABBRICATI**  
Ufficio provinciale di  
Teramo

Dichiarazione protocollo n. 000182126 del 06/12/2002  
Planimetria di u.i.u. in Comune di Roseto Degli Abruzzi  
Via Sorricchio

Compilata da:  
Bonaduce Paolo  
Iscritto all'albo:  
Ingegneri  
Prov. Teramo N. 569

Identificativi Catastali:  
Sezione:  
Foglio: 16  
Particella: 369  
Subalterno: 4

Scala 1: 200

Scheda n. 1

Ultima planimetria in atti

Data: 01/03/2024 - n. T272790 - Richiedente: RGNSLD55M18L103D

Totale schede: 1 - Formato di acquisizione: A3(297x420) - Formato stampa richiesto: A4(210x297)

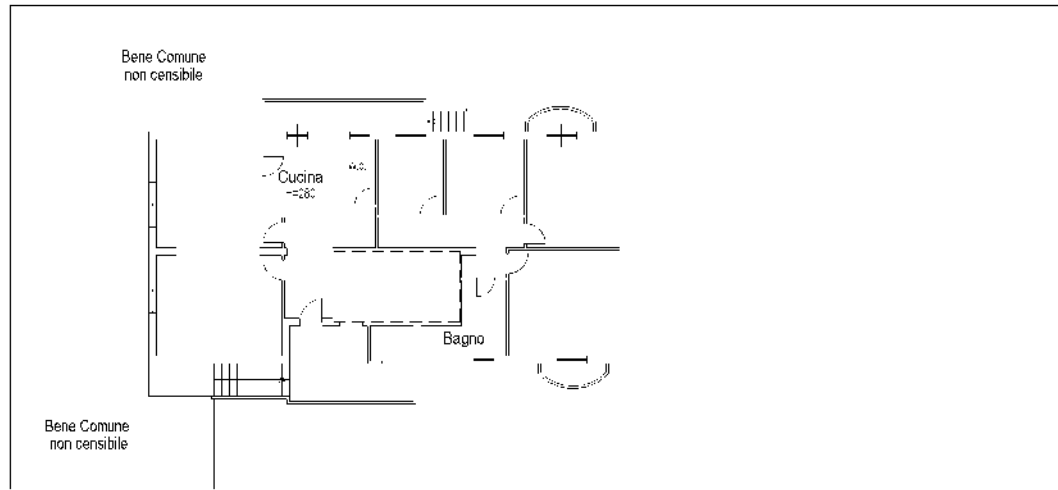

PIANO TERRA (RIALZATO)

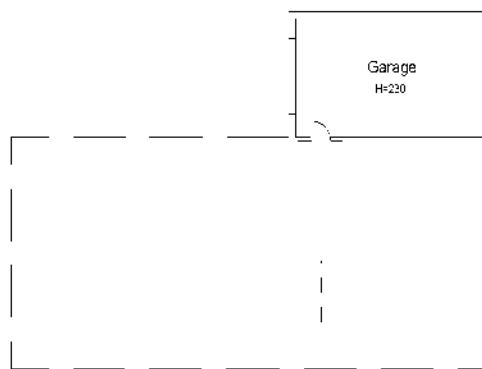

PIANO SEMINTERRATO

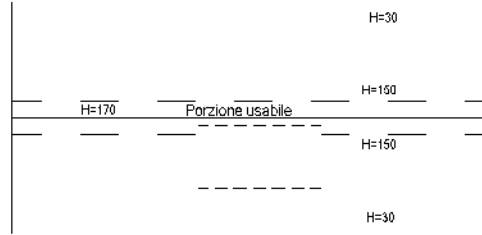

PIANO SOTTOTETTO

