

**TRIBUNALE CIVILE DI LECCE**  
**SEZIONE FALLIMENTARE**  
**REG. FALLI. N.23/2023 SENTENZA N.59 DEL 30.10.2023**

Liquidazione giudiziale della società

Giudice Delegato : **Dr. Francesco Ottaviano**  
Curatore : **Dr Pierluigi Giannachi**

LOTTO N.1

**COMPLESSO EDILIZIO SITO IN LECCE ALLA  
VIA ANNA D'AUSTRIA**

**ALLEGATO C**  
DOCUMENTAZIONE CATASTALE

CTU

: **Geom. Fabiano Calasso**  
**Via Dante Alighieri,8**  
**73045 Leverano ( Lecce)**  
**[fabiano.calasso@libero.it](mailto:fabiano.calasso@libero.it)**  
**Cell. 333 8370821**

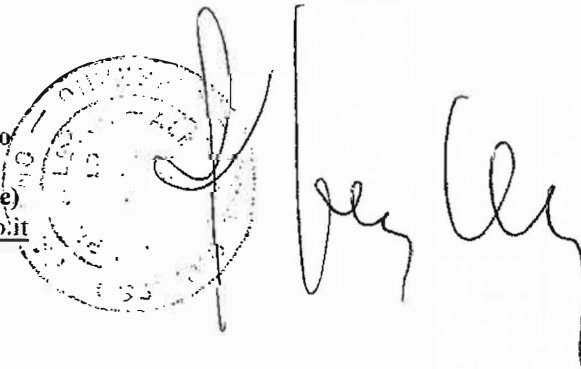
A circular stamp of the Tribunale Civile di Lecce, Sezione Fallimentare, is overlaid on a handwritten signature. The stamp contains the text 'TRIBUNALE CIVILE DI LECCE', 'SEZIONE FALLIMENTARE', and '1933'. The signature is written in black ink and appears to be 'Fabiano Calasso'.

MODULARIO  
F. rig. rend. 487



MINISTERO DELLE FINANZE  
DIPARTIMENTO DEL TERRITORIO  
**CATASTO EDILIZIO URBANO** (RDL 13-4-1939, n. 652)

MOD. BN ICEU

LIRE  
500

Planimetria di u.i.u. in Comune di LECCE via DA DENOMINARE civ. ....

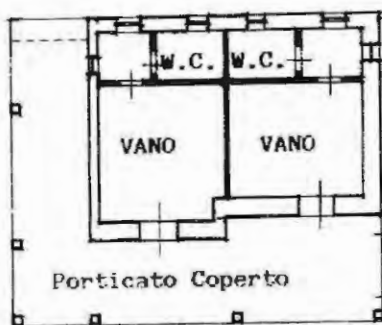

PIANTA PIANO TERRA  
H= 3.10

stessa ditta

Lipari 01  
Catasto al 02/01/2024 - Comune di LECCE(E506) - < Foglio 218 - Particella 206 - Subalterno >  
Catasto dei Fabbricati - Piano T  
VIA ANNA D' AUSTRIA



02231967

ORIENTAMENTO



SCALA DI 1:2000

Dichiarazione di N.C. <input checked="" type="checkbox"/> Denuncia di variazione <input type="checkbox"/>	Compilata dal <b>GEOMETRA</b> (Titolo, cognome e nome) <b>Francesco DE CARLO</b>	RISERVATO ALL'UFFICIO 1995
Data presentazione: 29/06/1995 - Data: 02/01/2024 - n. T158514 - Richiedente: CLSFBN63A21C975M Totale schede: 1 - <b>Modificativi catastali</b> : A4(2) (scritto all'atto di stampa richiedente: A4(2)10x297) F. <b>218</b> n. <b>206</b> sub. ...	della provincia di <b>LECCE</b> data ..... Firma <i>Francesco De Carlo</i>	4990

M. QUADRIFO  
F. 02/2024\_486

N

Planimetria d  
Ditta VALE  
Allegata alla :

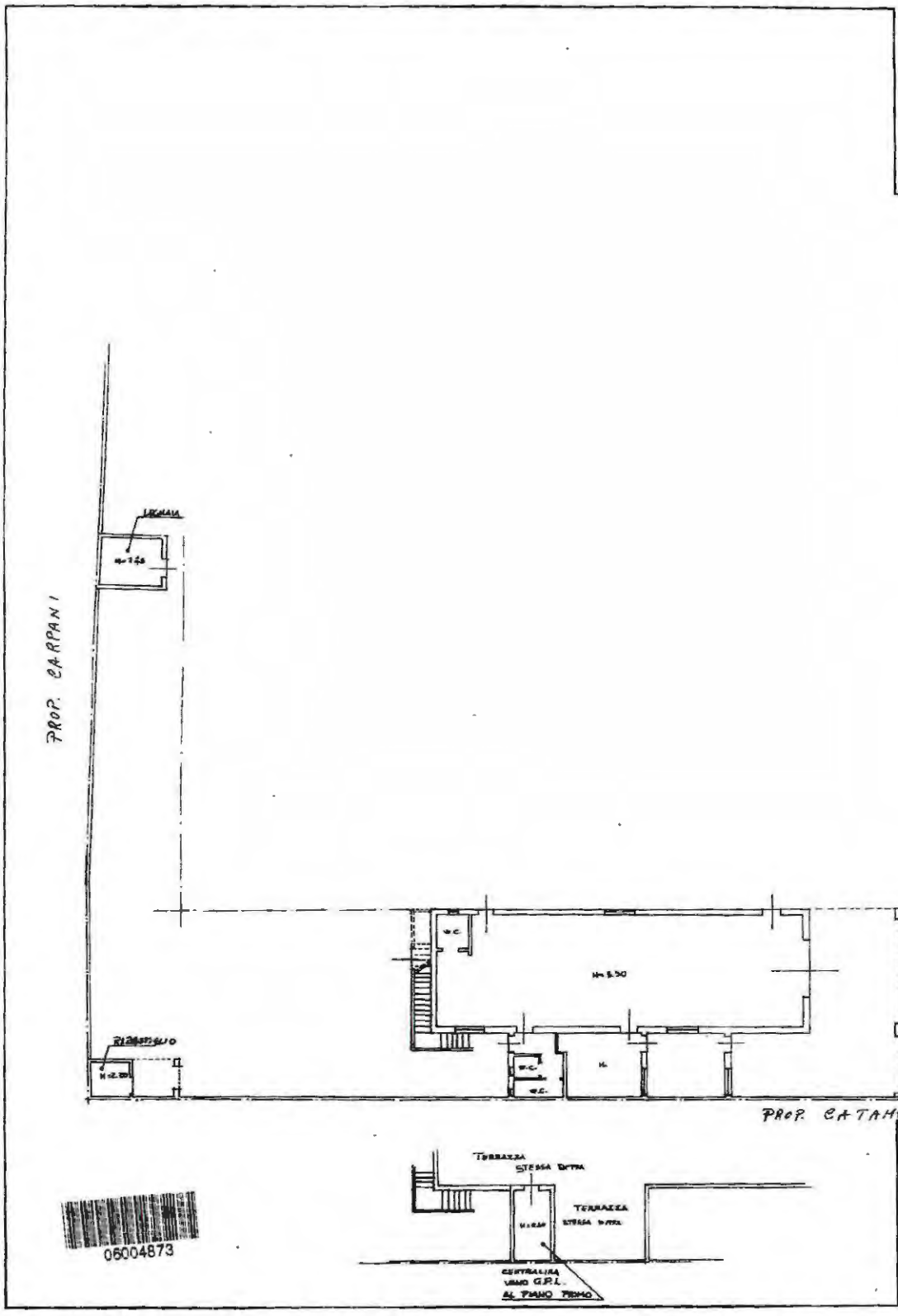

DATA	
PROT. N°	

piano 01  
 >  
 Subaltemo  
 181 - Particella  
 >  
 Foglio 218 - Particella  
 >  
 Comune di LIPCETI (ES06) - <  
 al 02/01/2024 -  
 Si congiunge al  
 VIA GIACOMO MONTI (p. 1)

Ultima planimetria in atti

MOD. A (Nuovo Catasto Edilizio Urbano)



MINISTERO DELLE FINANZE  
DIREZIONE GENERALE DEL CATASTO E DEI SERVIZI TECNICI ERARIALI

# NUOVO CATASTO EDILIZIO URBANO

Lire 300

(R. DECRETO-LEGGE 30 APRILE 1962, N. 912)

Planimetria dell'immobile situato nel Comune di LECCE Via Loc. "MONTICELLI O. Beni"  
Ditta VALENTE MARCELLO S.A. LECCE IL. N. 1-15 x 1/6 e CANTONCE ANNA S.A. LECCE IL. N. 26-3-35 x 1/6  
Allegata alla dichiarazione presentata all'Ufficio Tecnico Erariale di LECCE

Catasto dei Fabbricati - Situazione al 02/01/2024 - Comune di LECCE (ES06) - < Foglio 218 - Particella 181 - Subalterno >  
VIA GIACOMO MONTICELLI Piano 1-1

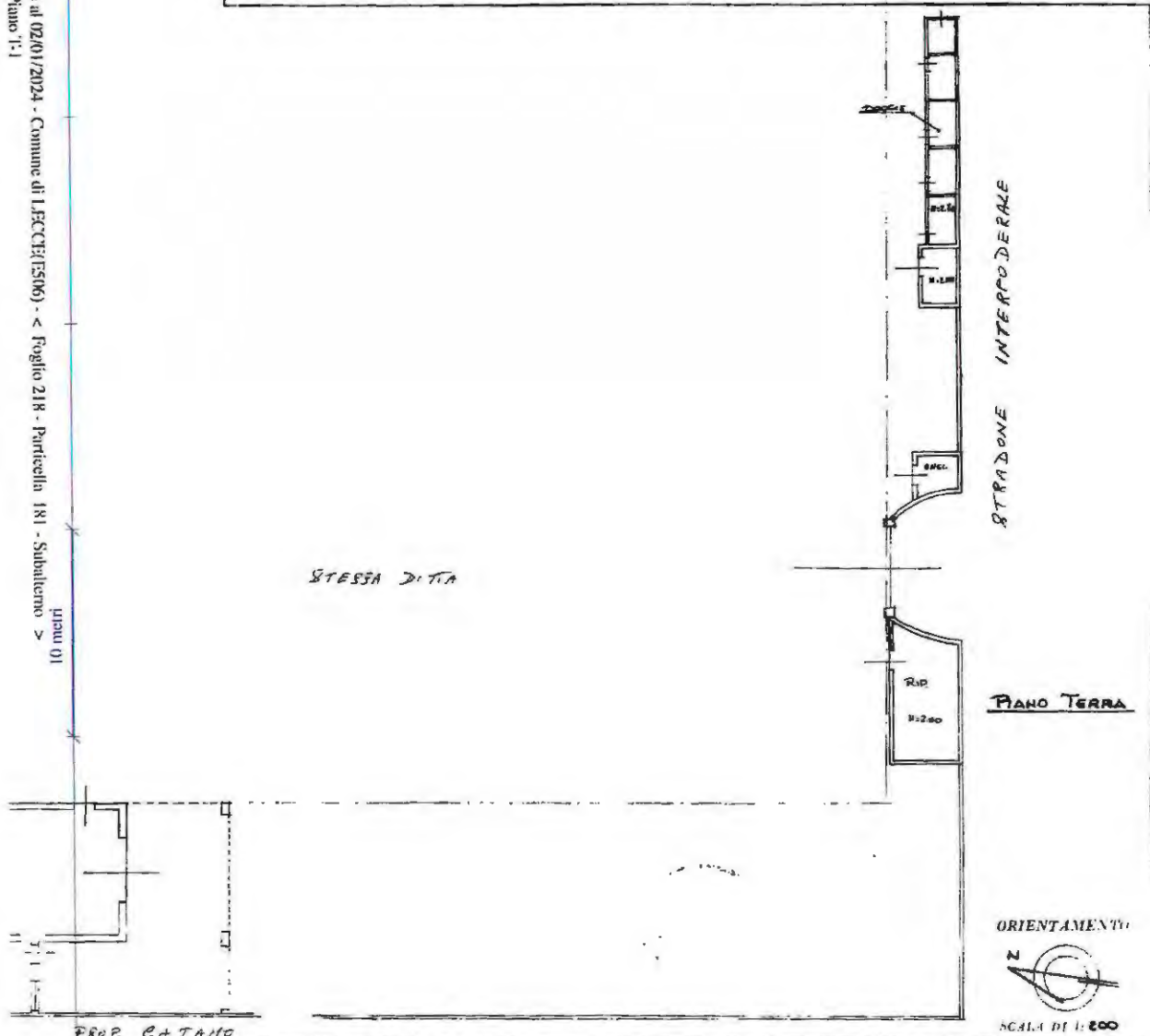

SPAZIO RISERVATO PER LE ANNOTAZIONI D'UFFICIO	
DATA	F. 11/11/86
PROG. N°	11/11/86

Compilata dal **GEOM. ORLANDO TANCIOLO**  
Iscritto all'Albo dei **GEOMETRI**  
della Provincia di **LECCE**  
data **30 NOVEMBRE 1985**  
Piano: 1/1



