

Studio Professionale Geom. Vincenzo Capece

Via Dell'Olmo n° 22 – 07029 TEMPPIO PAUSANIA (OT)

Tel. 079.671265 Fax 079. 4817103 --- mobile: 393 9481911

mail:studiocapece@gmail.com; pec: vincenzo.capece@geopec.it

TRIBUNALE DI TEMPPIO PAUSANIA



DOCUMENTAZIONE FOTOGRAFICA

Allegato alla Consulenza Tecnica d'Ufficio

PROCEDURA N. 311/2017

Tempio Pausania, li 27/03/2023

Il Consulente incaricato
Geom. Vincenzo Capece





(PARTICOLARE PAVIMENTAZIONE INTERNA)

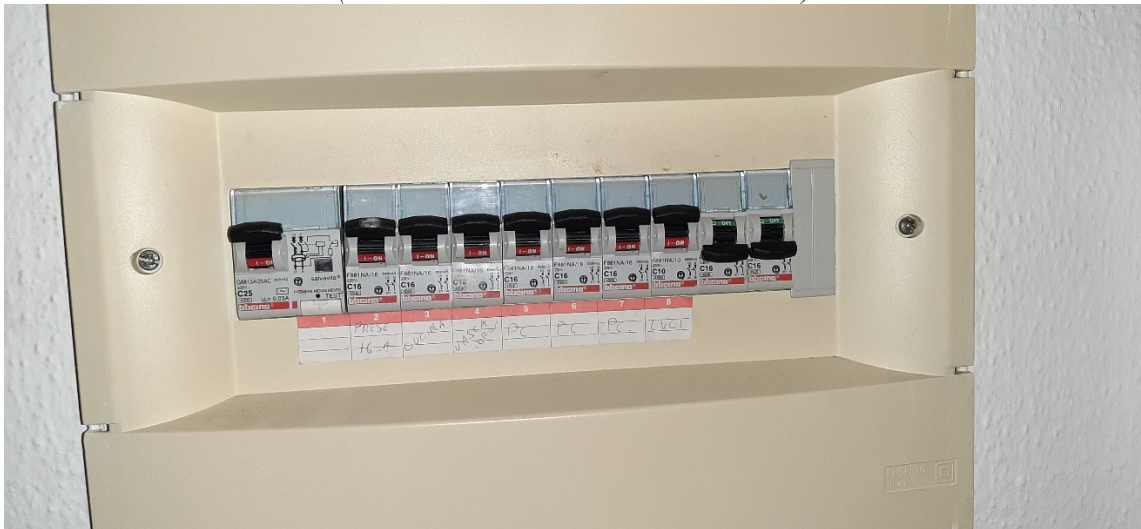

(QUADRO ELETTRICO GENERALE)



(DETTAGLIO RISCALDAMENTO)





(ZONA GIORNO)

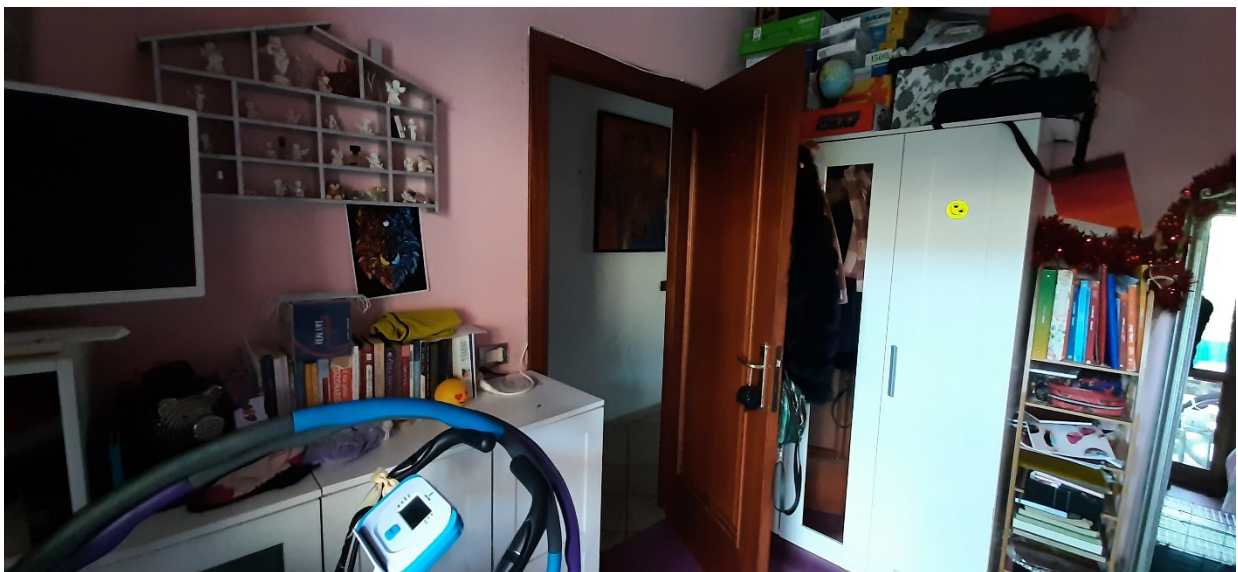

(CAMERA)





(DISIMPEGNO)

(CAMERA)



(BAGNO)





(CAMERA DA LETTO)

(INGRESSO)



(BAGNO)





(ZONA ESTERNA – GIARDINO – DI PERTINENZA ESCLUSIVA)





(OSCURANTI IN LEGNO)





(ALLOGGIAMENTO BOMBOLE GAS – NON AUTORIZZATO)





(ACCESSO AL FABBRICATO DA VIA PUBBLICA DEOMINATA VIA PAVESE)





(PARTICOLARE AREA BOX AUTO)

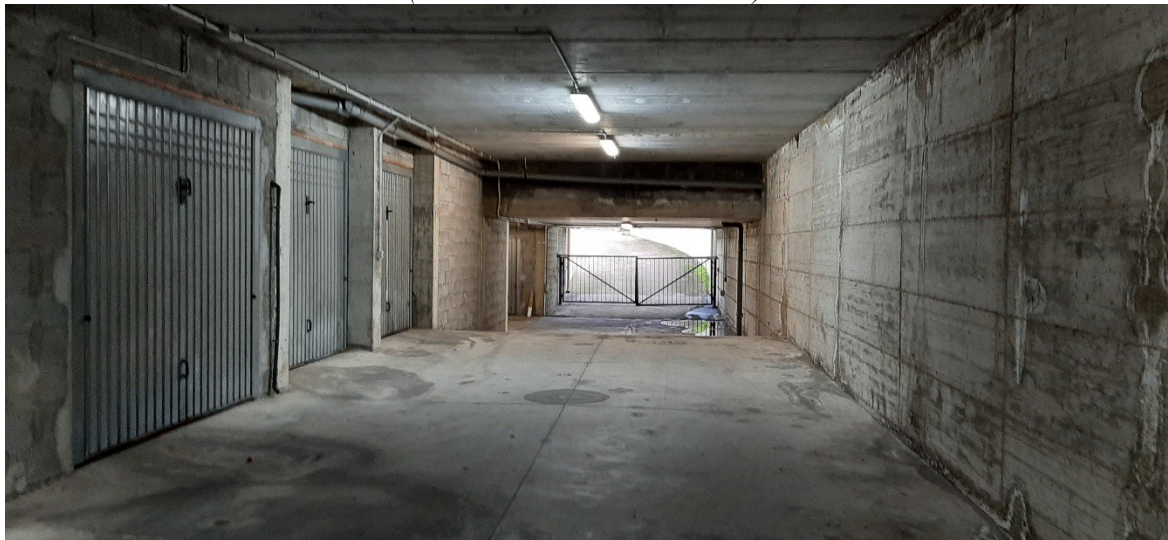

(INGRESSO BOX AUTO)



(PARTICOLARE INGRESSO BOX AUTO PRESSO STRADA)





(DETTAGLIO INGRESSO)

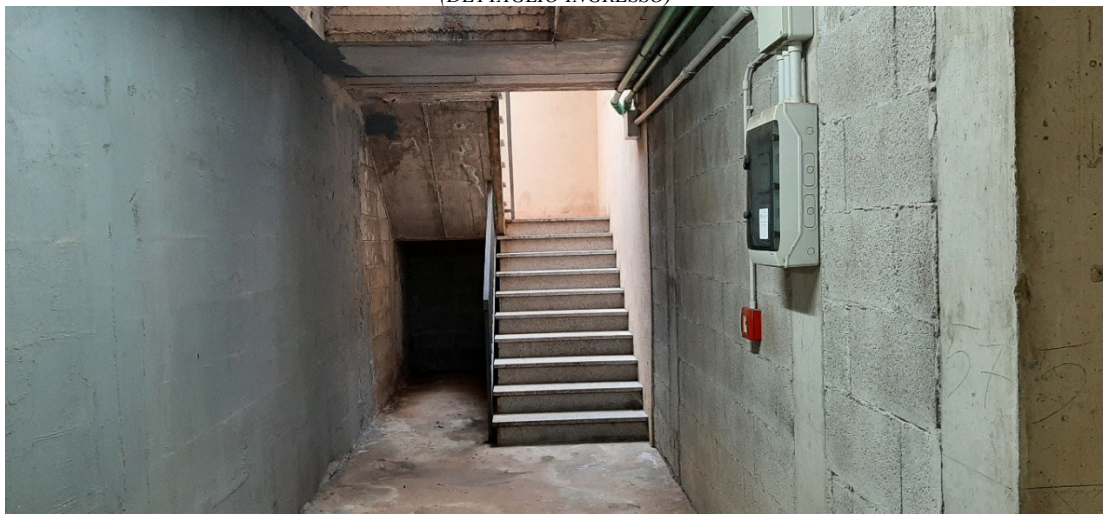

(DETTAGLIO GRADINI ACCESSO PEDONALE BOX AUTO)

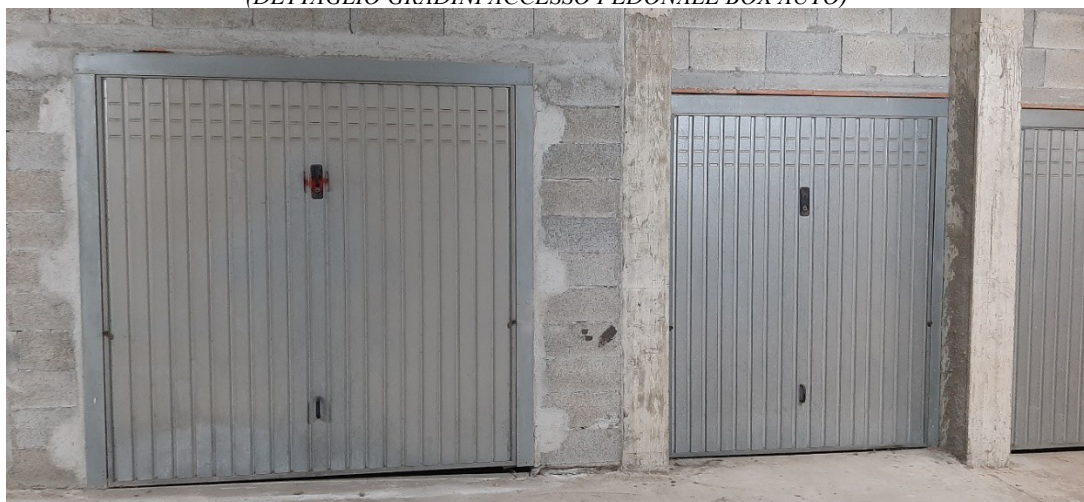

(PARTICOLARE DOPPIO INGRESSO BOX AUTO)

