

**Agenzia del Territorio
CATASTO FABBRICATI
Ufficio Provinciale di
Latina**

Dichiarazione protocollo n. LT0249714 del 24/09/2008

Planimetria di u.i.u. in Comune di Aprilia

Via Sinello

civ. 2

Identificativi Catastali:

Sezione:

Foglio: 136

Particella: 215

Subalterno: 7

Compilata da:
Romani Massimo

Iscritto all'albo:
Geometri

Prov. Latina

N. 1929

Scheda n. 1

Scala 1:100

PIANO TERRA H.m. 2,55

PART. 683

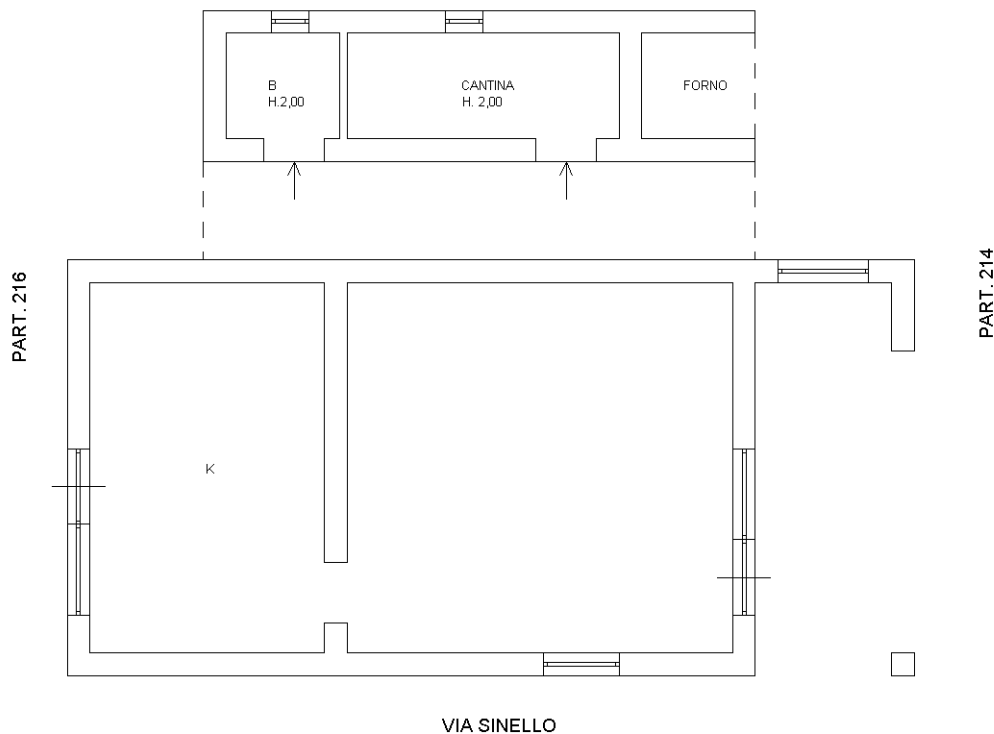

Ultima planimetria in atti