

**Agenzia del Territorio  
CATASTO FABBRICATI  
Ufficio Provinciale di  
Latina**

Dichiarazione protocollo n. LT0249714 del 24/09/2008

Planimetria di u.i.u. in Comune di Aprilia

Via Sinello

civ. 2

Identificativi Catastali:

Sezione:

Foglio: 136

Particella: 215

Subalterno: 9

Compilata da:  
Romani Massimo

Iscritto all'albo:  
Geometri

Prov. Latina

N. 1929

Scheda n. 1

Scala 1:100

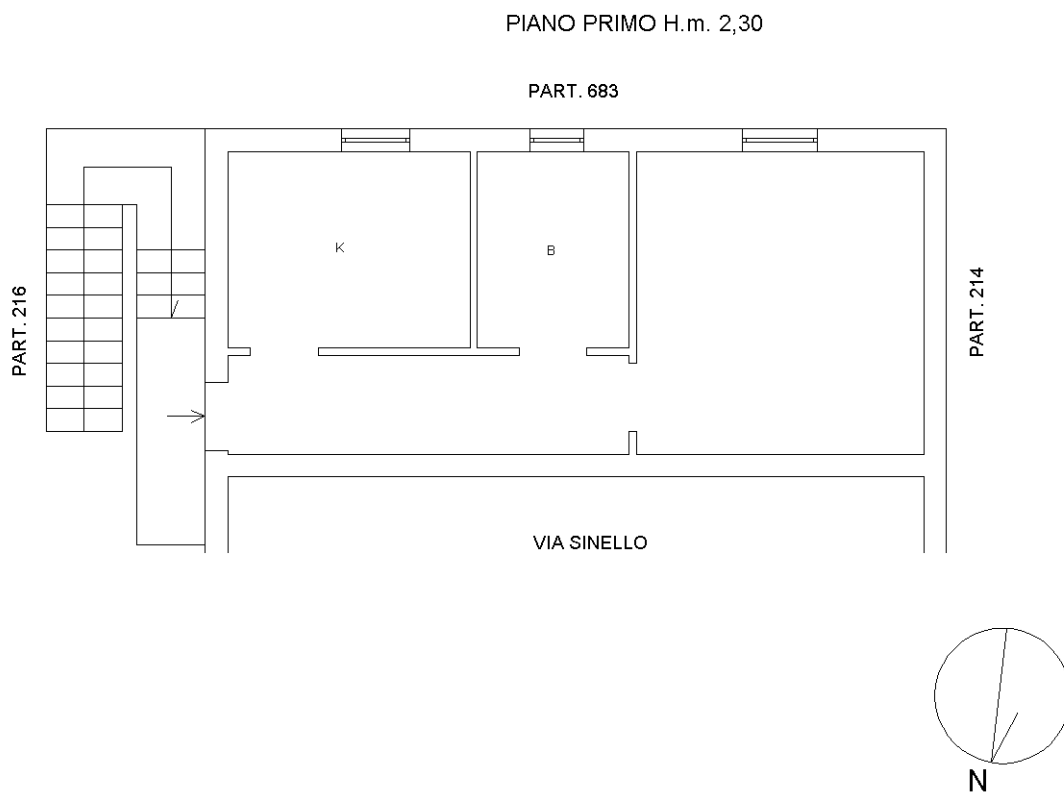

Catasto dei Fabbricati - Situazione al 16/05/2019 - Comune di APRILIA (A341) - < Foglio: 136 - Particella: 215 - Subalterno: 9 >  
VIA SINELLO n. 2 piano: 1 interno: 3;

Ultima planimetria in atti