



MINISTERO DELLE FINANZE
DIREZIONE GENERALE DEL CATASTO E DEI SERVIZI TECNICI ERARIALI

Lire 15

NUOVO CATASTO EDILIZIO URBANO

(D. DECRETO LEGGE 13 APRILE 1939, N. 673)

Planimetria dell'immobile situato nel Comune di 548-10014 Via Carlo Alberto
GE.50.41
Allegata alla dichiarazione presentata all'Ufficio Tecnico Erariale di Latina scheda: 220-222950

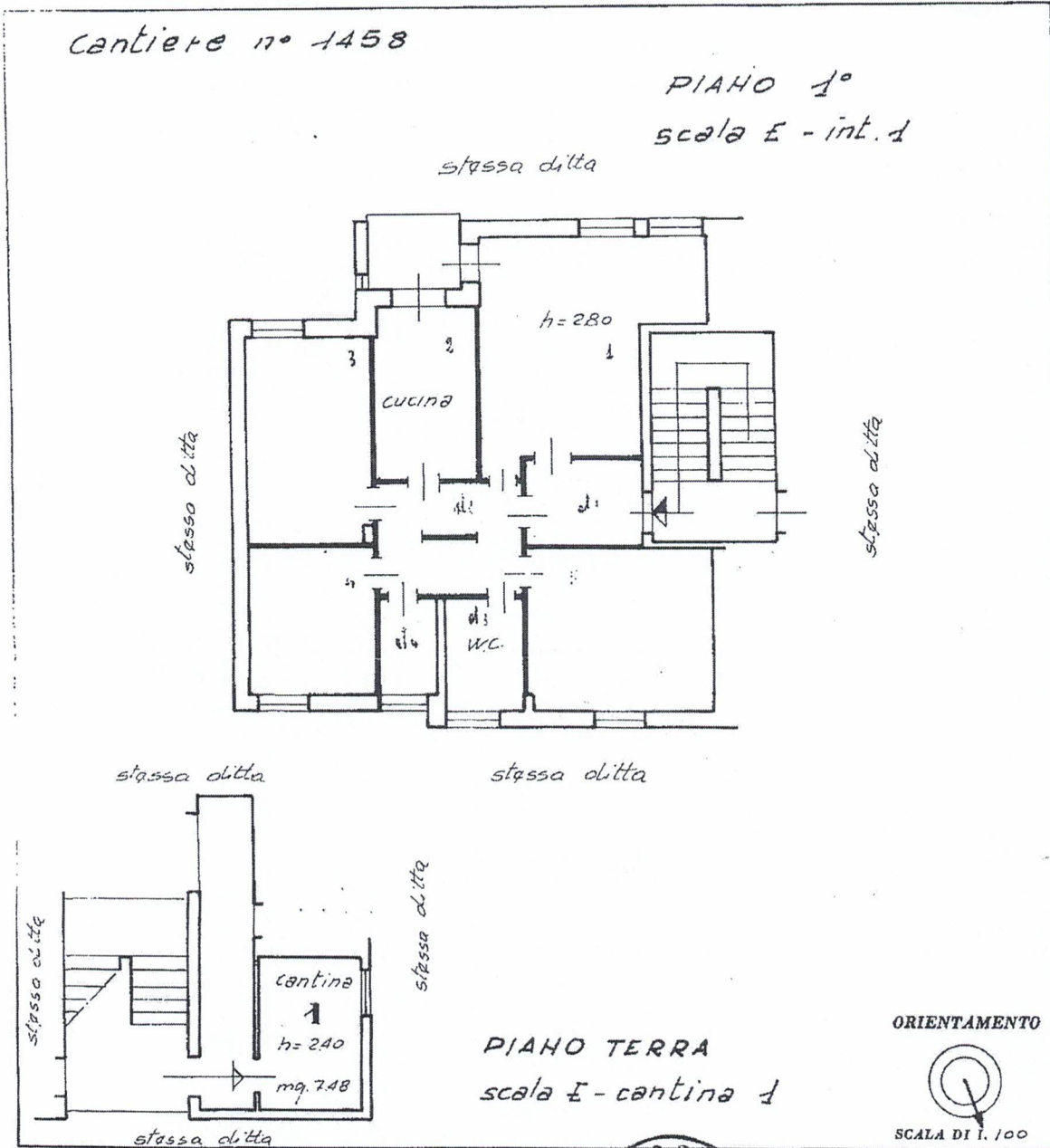

Catasto dei Fabbricati - Situazione al 28/06/2018 - Comune di SABAUDIA (HG647) - < Foglio: 110 Particella: 403 - Subalterno 1 >
VIA CARLO ALBERTO piano: T-1;

SPAZIO RISERVATO PER LE ANNOTAZIONI D'UFFICIO

DATA
PROT. N°

110
10014

Completata dal Geom. Ezio
Liagrati (Titolo, nome e cognome del tecnico)

Iscritto all'Albo dei IACP
della Provincia di Latina

DATA 30/12/1971

Firma: [Signature]

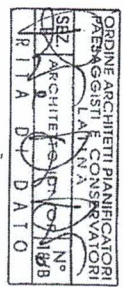

[Signature]