

MODULARIO
F. rig. rend. 887



MINISTERO DELLE FINANZE
DIREZIONE GENERALE DEL CATASTO E DEI SS.TT.EE.

MOD. BN (CEU)

LIRE
350

238

CATASTO EDILIZIO URBANO (RDL 13-4-1939, n. 652)

Planimetria di u.i.u. in Comune di VERGHERETO via MOLINI civ.

PIANO SEMINTERRATO
H=2.50

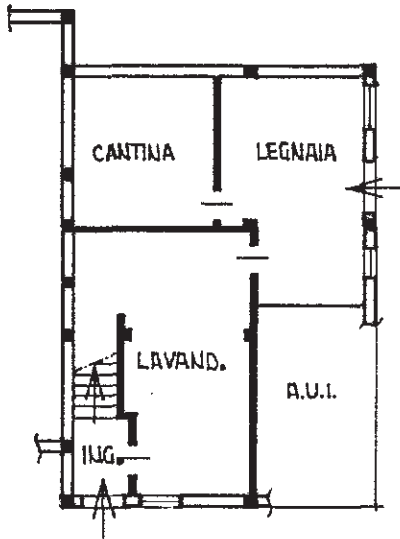

PIANO TERRA H=2.70

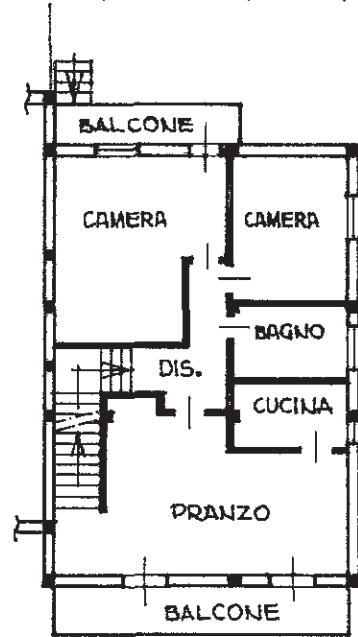

PIANO PRIMO H=2.70

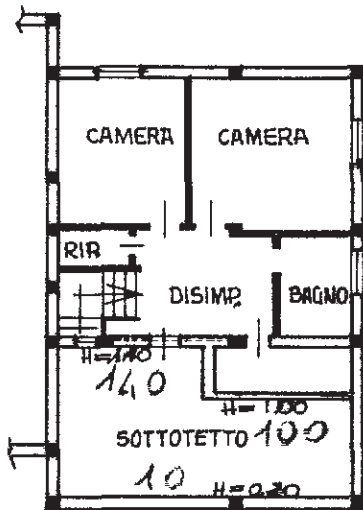

ORIENTAMENTO



SCALA DI 1: 200

RIFERIMENTO TIPO MADDALE N° 113421 DEL 02-10-89

Dichiarazione di N.C.
Ultima planimetria in variazione

Compilata dal **PER ED**
(Titolo, cognome e nome)
BERNABINI RUGGERO

RISERVATO ALL'UFFICIO

Data presentazione: 31/01/1991 - Data: 28/01/2023 - n. T52525 - Richiedente: MGNMSM60H26C573C
Totale schede: 1 - Formato di acquisizione: A4(210x297) - Formato stampa richiesto: A4(210x297)
F. 8
n. 777 sub. 2

iscritto all'albo dei **PER IND EDILIZIA**
della provincia di **FORA** n. 393
data **28-01-91** Firma *Ruggero Bernabini*

Catasto dei Fabbricati - Situazione al 28/01/2023 - Comune di VERGHERETO(L.764) - < Foglio 6 - Particella 777 - Subaltemo 2 >
LO CALATA ALPERO VIA MOLINI n. SNC Piano S1

MODULARIO
F. rig. rend. 407



MINISTERO DELLE FINANZE
DIREZIONE GENERALE DEL CATASTO E DEI SS TT EE
CATASTO EDILIZIO URBANO (RDL 13-4-1939, n. 652)

MOD. BN (CEU)

LIRE
350

239

Planimetria di u.i.u. in Comune di...**VERGHERETO**..... via**MOLINI**..... civ.....

PIANO SEMINTERRATO H=2.50

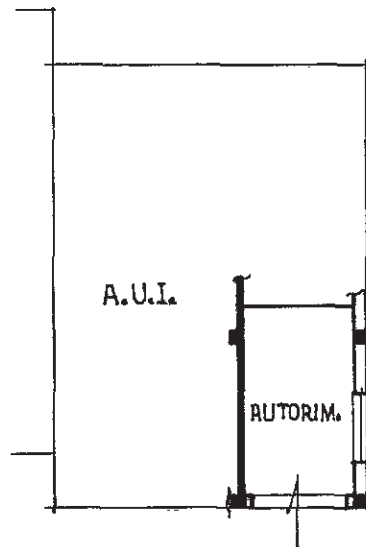

RIFERIMENTO TIPO MAPPALE N° 113421 DEL 02-10-89

ORIENTAMENTO

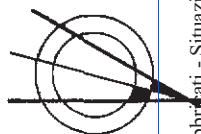

SCALA DI 1:200

Dichiarazione di N.C.
Denuncia di variazione

Compilata dal **PER ED.**
(Titolo, cognome e nome)
BERNABINI RUGGERO

RISERVATO ALL'UFFICIO

Data presentazione: 31/01/1991 - Data: 28/01/2023 - n. T50714 - Richiedente: MGNMSM60H26C573C

Identificativo catastale: 777 sub. 3
Formato di acquisizione: A4(210x297) - Formato stampato: A4(210x297) - n. 777 sub. 3

data **28-01-91** Firma *Bernabini Ruggero*

MODULARO
F 777 rend 487



MINISTERO DELLE FINANZE
DIREZIONE GENERALE DEL CATASTO E DEI SS TT EE

MOD. BN (CEU)

240

CATASTO EDILIZIO URBANO (RDL 13-4-1939, n. 652)

LIRE
350

Planimetria di u.i.u. in Comune di VERGHERETO via MOLINI civ.

PIANO SEMINTERRATO

EREDI GIANNELLI GIUDITTA

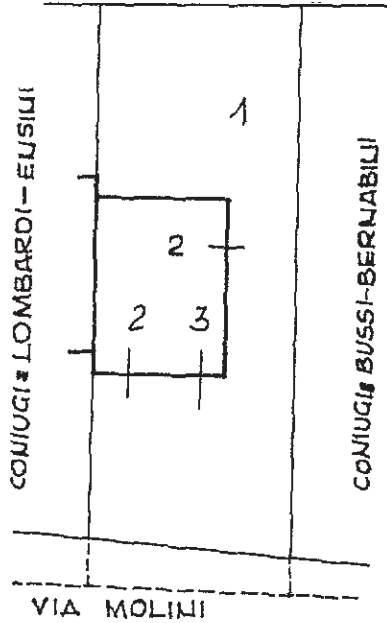

PIANO TERRA



PIANO PRIMO

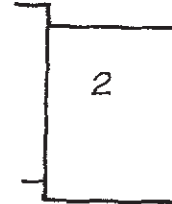

PART. 777

- SUB 1** BENE COMUNE, NON CENSIBILE, AI SUB 2-3 "CORTE"
- SUB 2** ABITAZIONE AL PIANO S1-T-1
- SUB 3** AUTORIMESSA AL PIANO S1

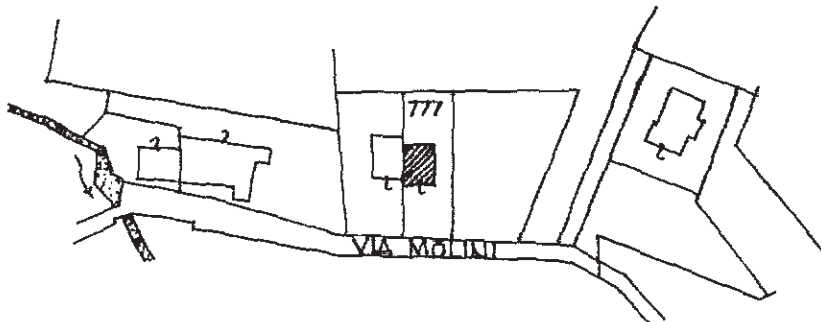

FOGLIO 6
PART. 777
PLANIMETRIA 1:2000 ORIENTAMENTO

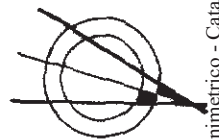

SCALA DI 1:500

RIFERIMENTO TIPO MADDALE N°113421 DEL 02-10-89

Dichiarazione di N.C.
Denuncia di variazione

Compilata dal PER ED

(Titolo, cognome e nome)

BERNABINI RUGGERO

RISERVATO ALL'UFFICIO

Identificativi catastali

Iscritto all'albo dei PER EDIL

Data presentazione: 31/01/1991 - Data: 28/01/2023 - n. T48410 - Richiedente: Telematico

Formato stampando su foglio A4 (210x297) - Fattore di scala non utilizzabile

Totale schede: 777 sub.

data 28-01-91 Firma Bernabini Ruggero

data 28-01-91 Firma Bernabini Ruggero

Elaborato Planimetrico - Catasto dei Fabbricati - Situazione al 28/01/2023 - Comune di VERGHERETO(L764) - < Foglio 6 Particella 777 >