

BEATRICE VEZZOSI
architetto – certificatore energetico – ctu del Tribunale di Milano
albo Architetti n° 16622 _ albo CTU n° 12288
Via Aselli, 24 - 20133 Milano
phone: +39 02.45 48 64 63 _ mobile: +39 339 59 32 205
beatrice.vezzosi@gmail.com

ALLEGATO G : RILIEVO METRICO FOTOGRAFICO



Inquadramento provinciale



Inquadramento comunale





Inquadramento zonale

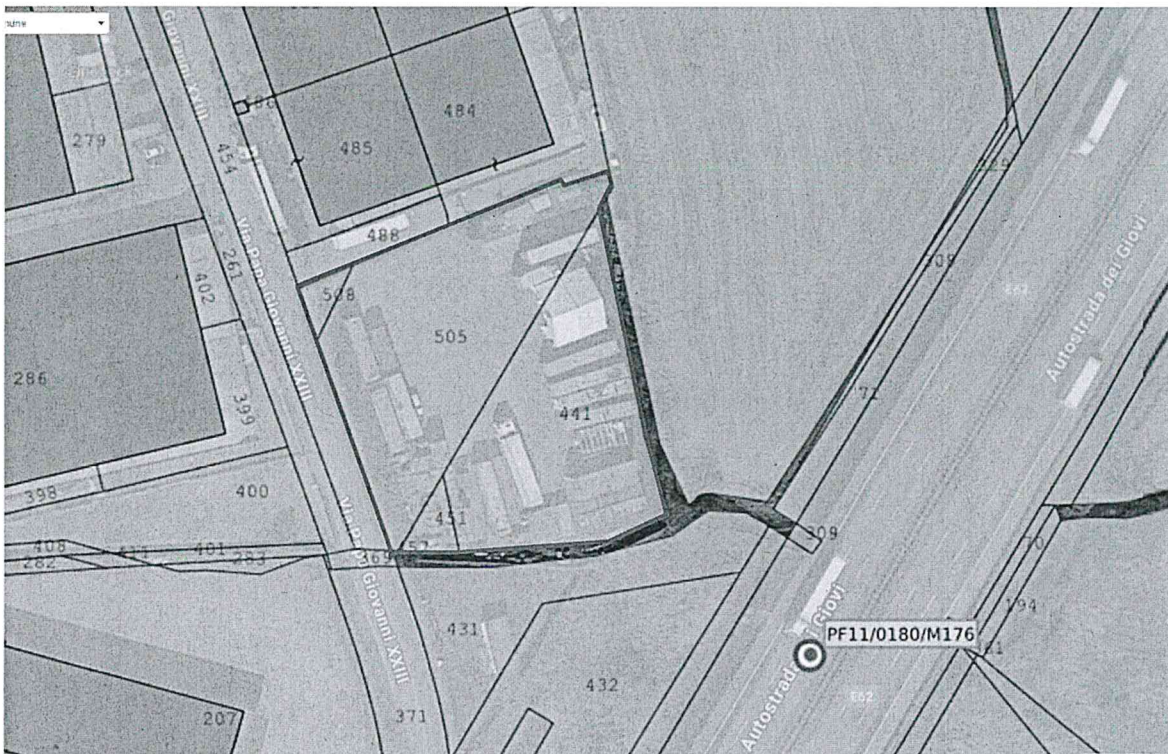

Sovrapposizione aerofotogrammetrico e catastale



R.G.E. 211/2023

PLANIMETRIE DELLO STATO DI FATTO

Rilievo aggiornato al 11/10/2023



Via Papa Giovanni XXIII, Zibido San Giacomo (MI)

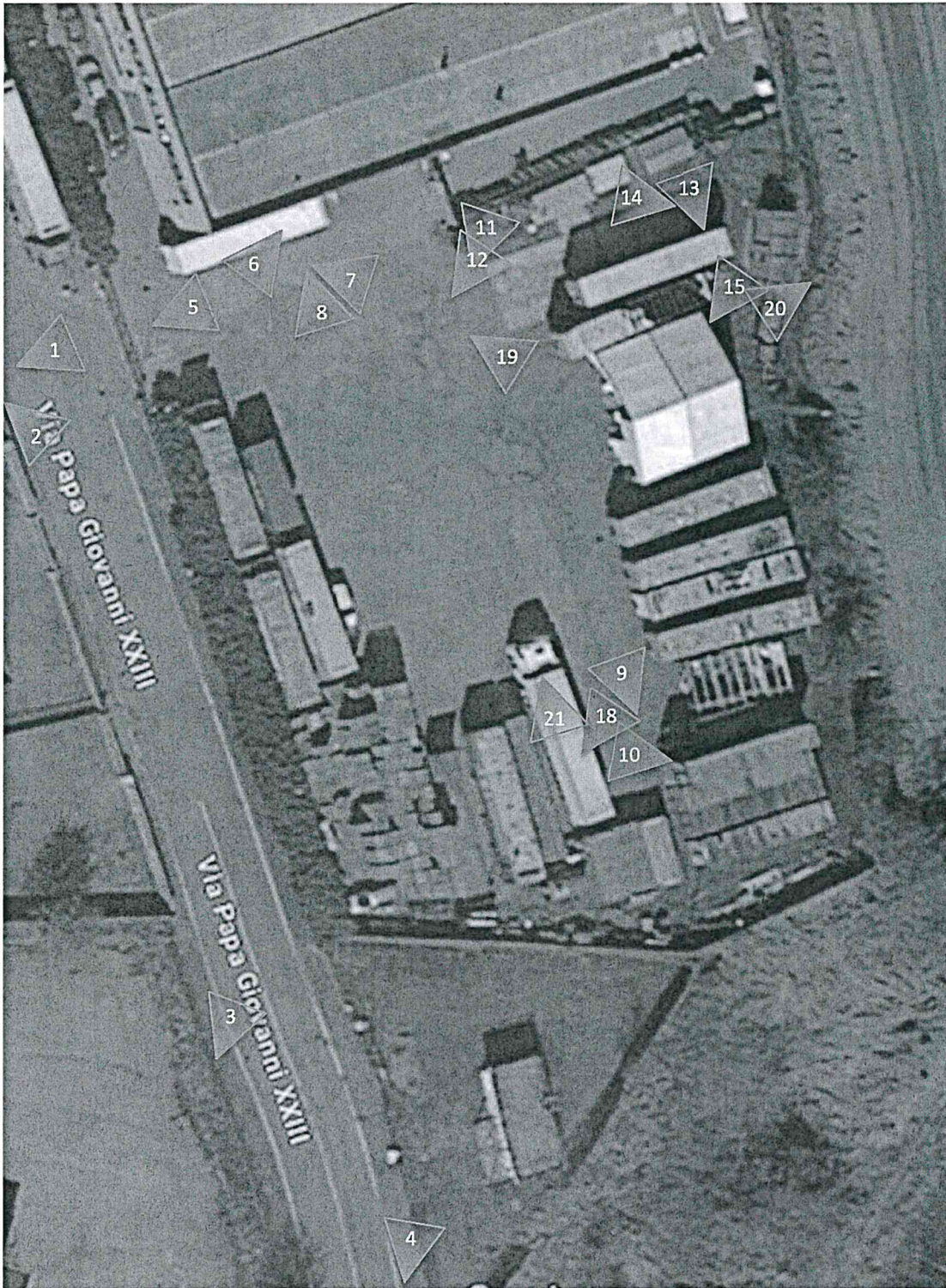

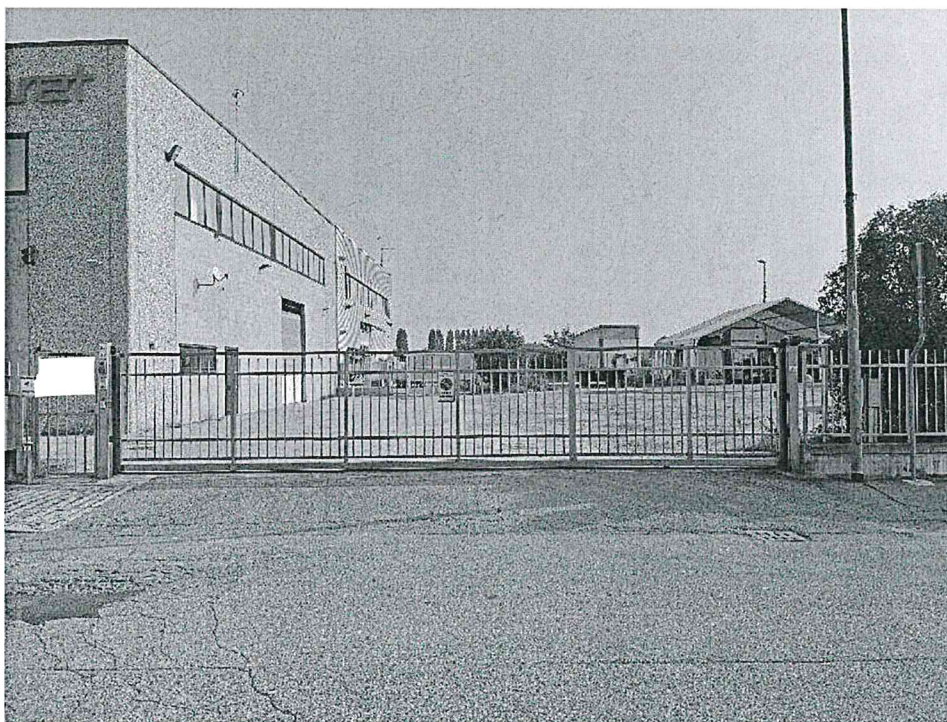

1. Accesso all'area tramite cancello elettrico comune al terreno attiguo.



2. Via Papa Giovanni XXIII.





3. Via Papa Giovanni XXIII.



4. Vista lato sud dell'area.





5. Mappale 488, accesso all'area in comune con il mappale 485 (capannoni sulla sinistra).



6. Mappale 488, accesso all'area in comune con il mappale 485 sulla destra.





7. Piazzale oggetto di procedimento esecutivo.

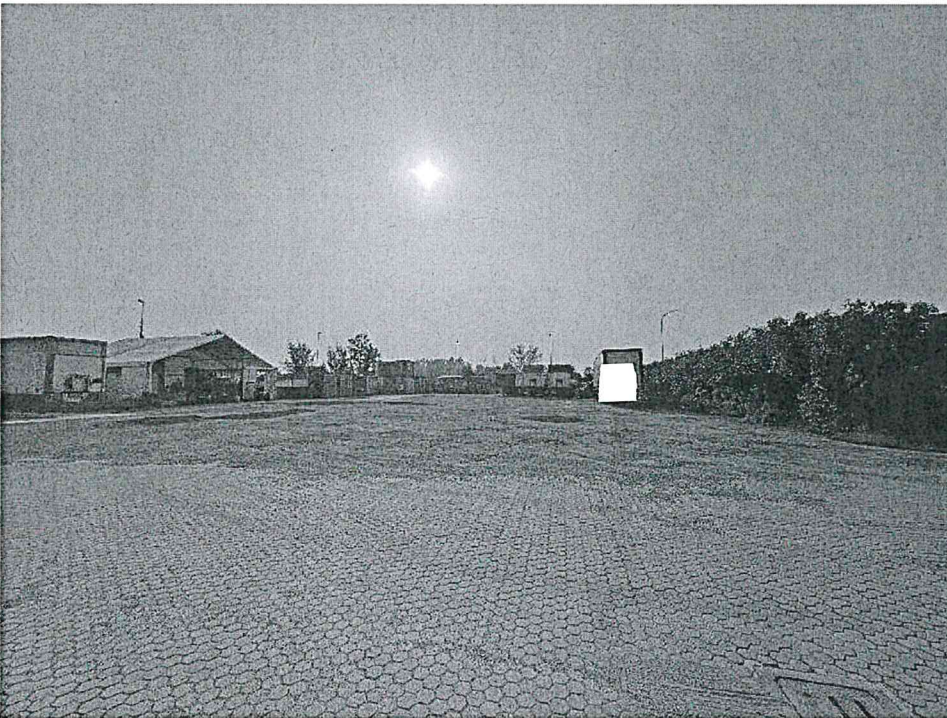

8. Piazzale oggetto di procedimento esecutivo.





9. Piazzale oggetto di E.I. con capannoni insistenti sui mappali 485 e 484 sullo sfondo.

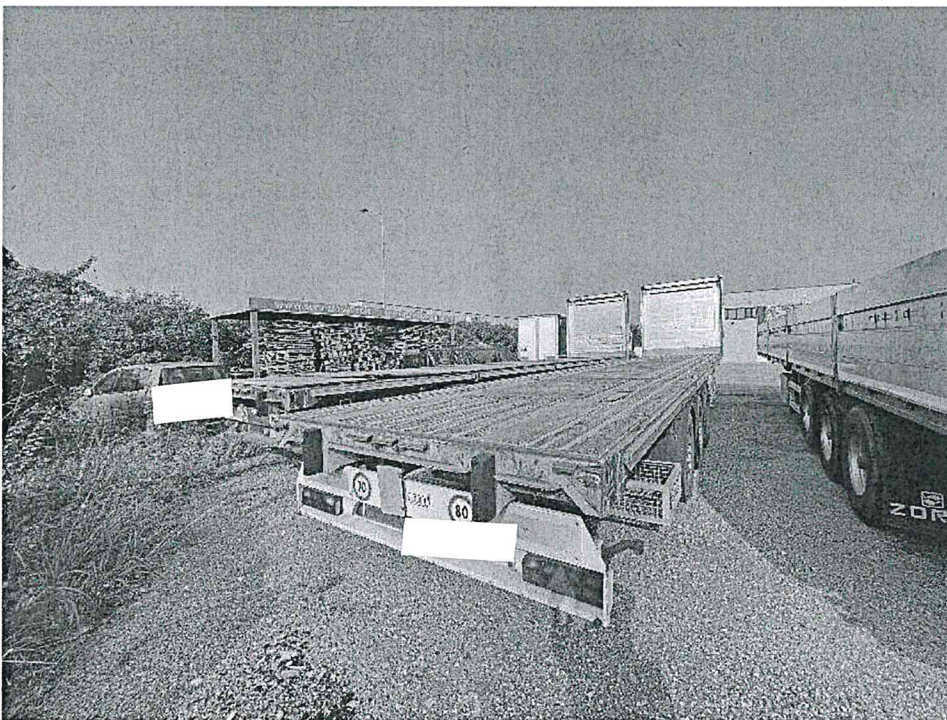

10. Vista del piazzale da sud.



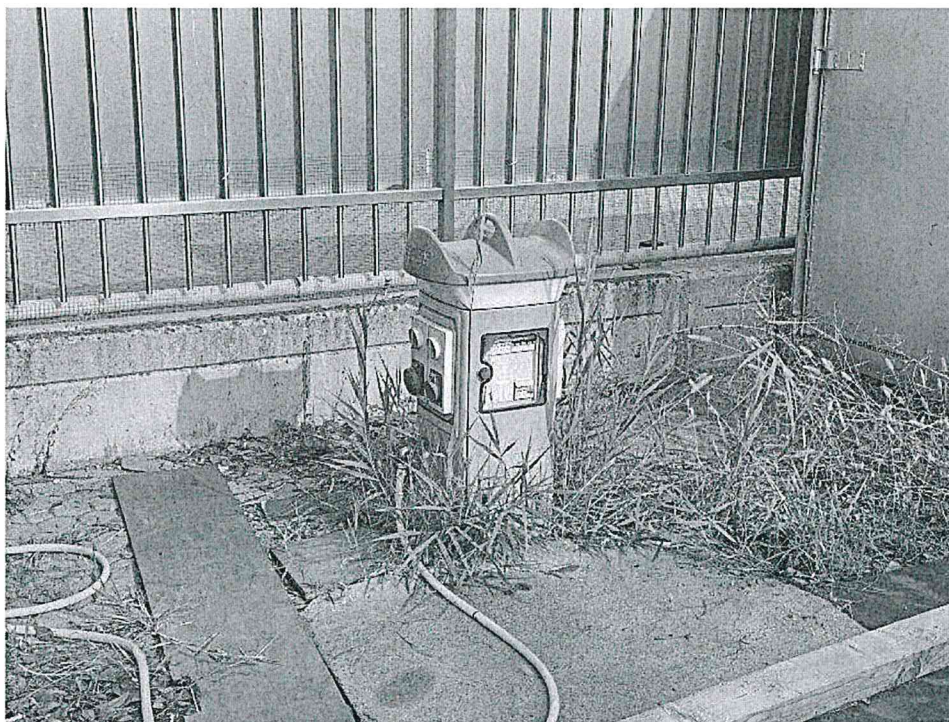

11. Colonnina elettrificata ubicata nel mappale 505.

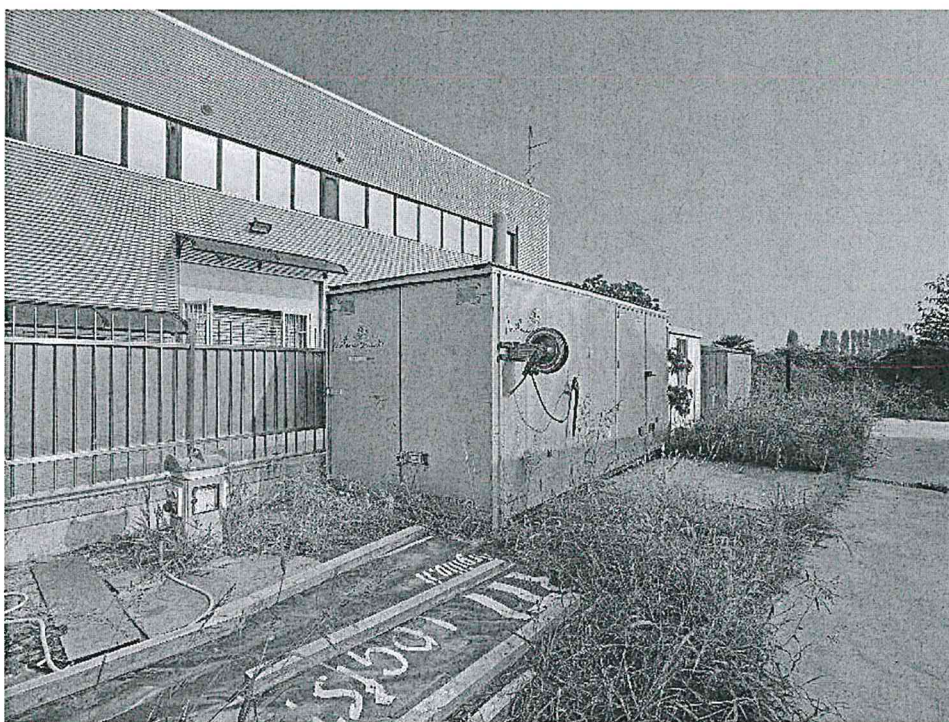

12. Container ed elementi prefabbricati ubicati sul lato nord dell'area nel mappale 505.



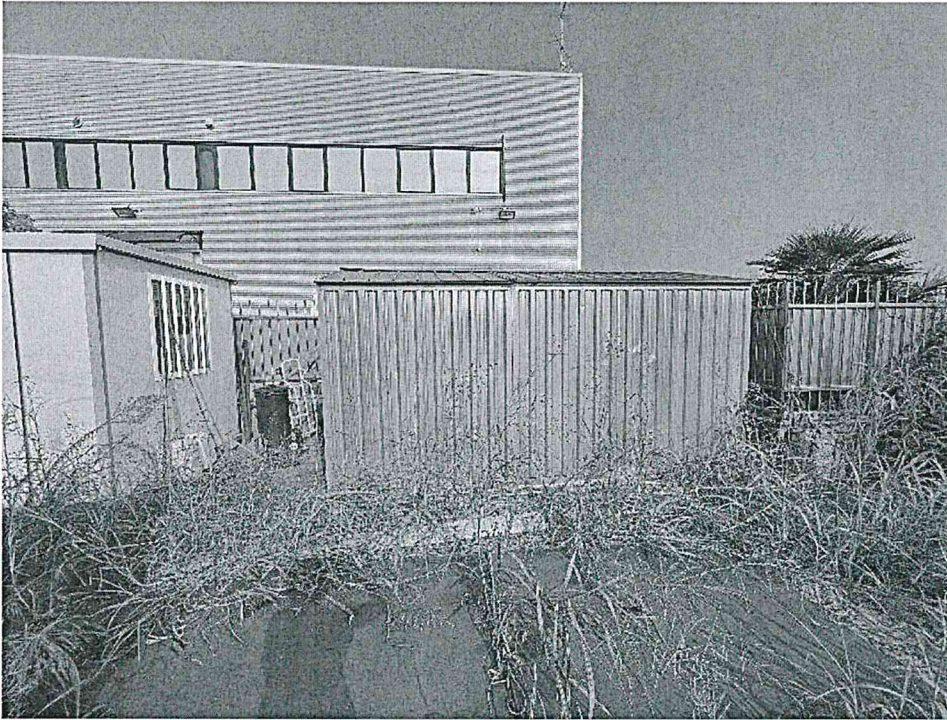

13. Elementi prefabbricati ubicati sul lato nord dell'area nel mappale 505

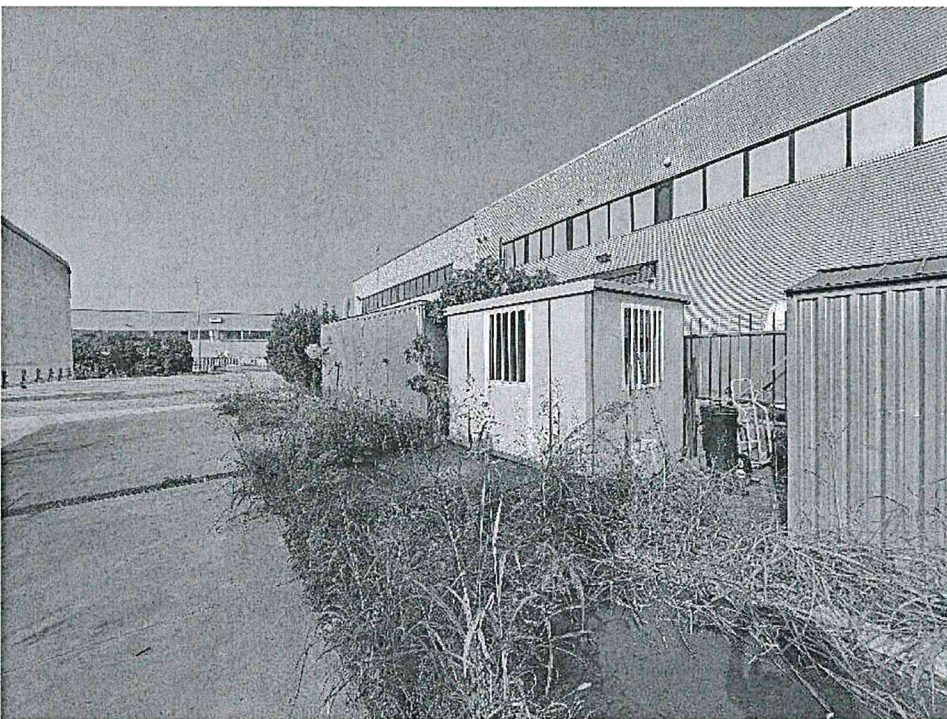

14. Container ed elementi prefabbricati ubicati sul lato nord dell'area nel mappale 505.



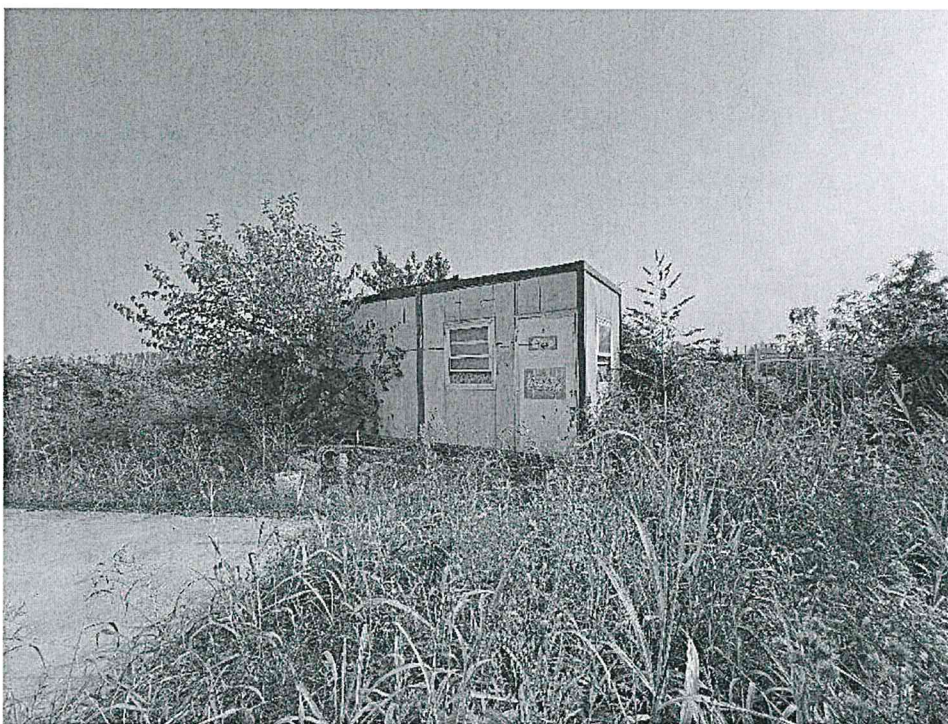

15. Elemento prefabbricato ubicato sul lato nord-est dell'area nel mappale 505.



16. Porta d'ingresso del prefabbricato.

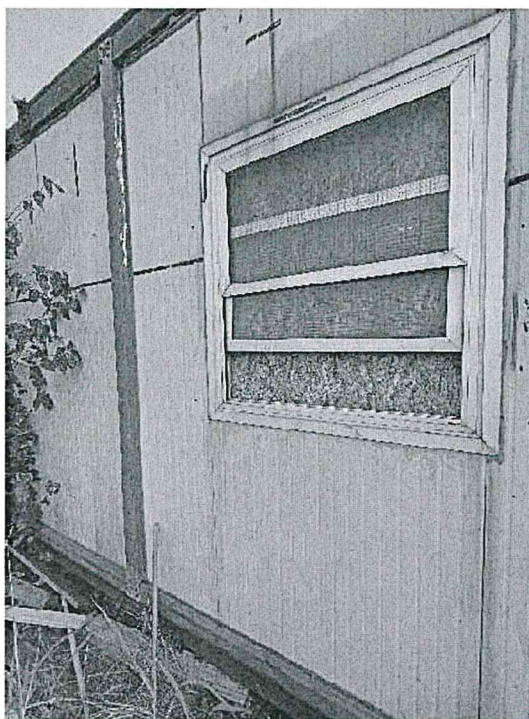

17. Finestra del prefabbricato.



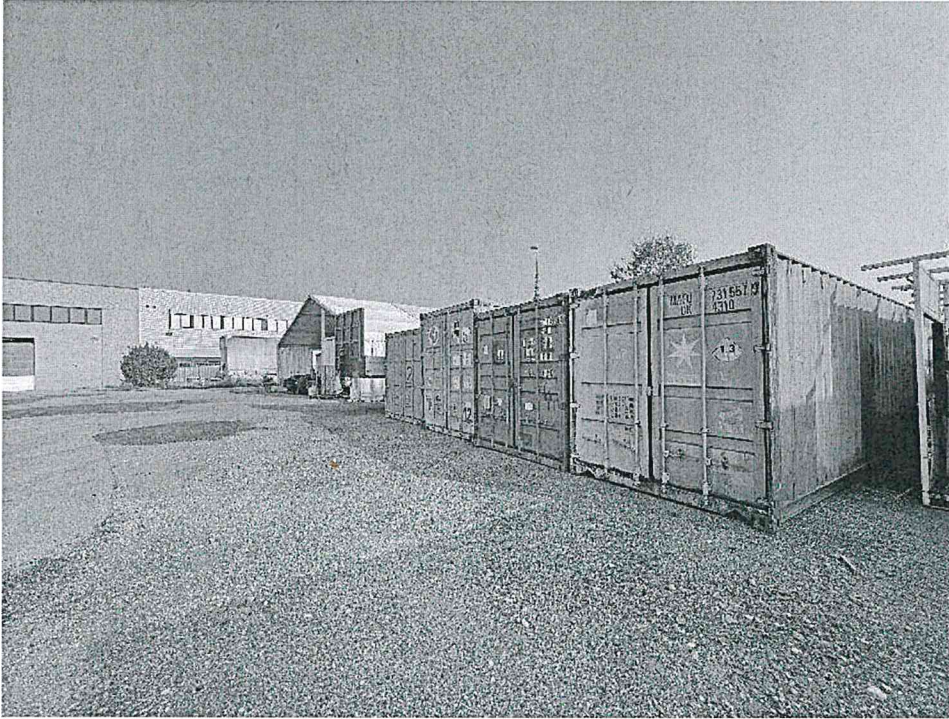

18. Container ubicati sul lato est del piazzale.

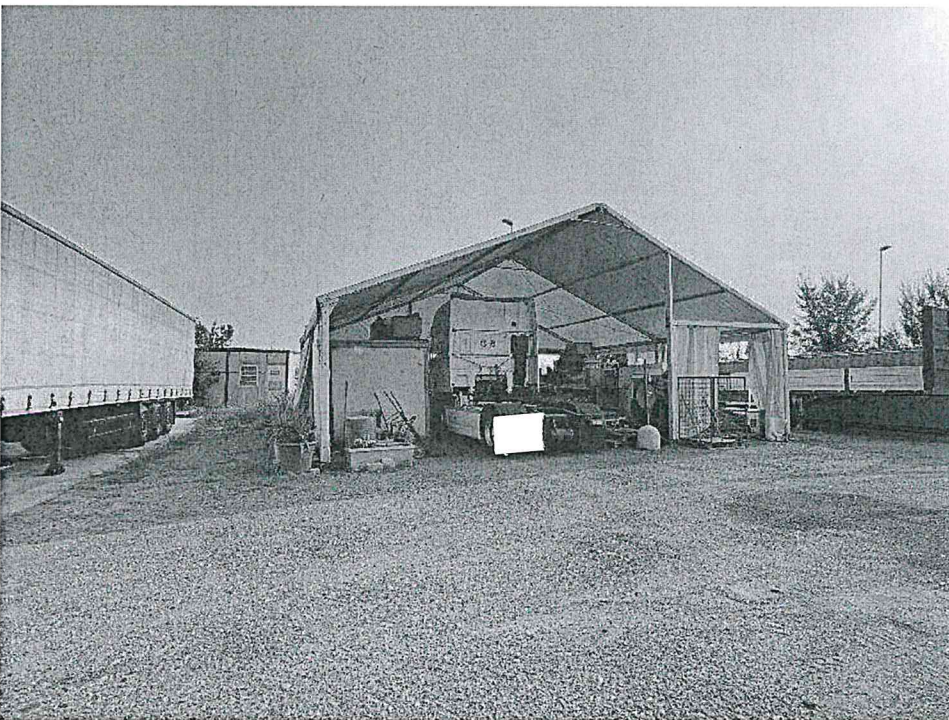

19. Tendone all'interno dell'area insistente sui mappali 441 e 505.





20. Tendone all'interno dell'area insistente sui mappali 441 e 505, vista lato est.



21. Container ubicati sul lato sud dell'area.

