

**DOCUMENTAZIONE FOTOGRAFICA R.G.E. n. 203/2023**

Sopralluogo: 26/01/2024



Immagine 1 - Vista della strada sterrata che conduce alla corte comune su cui affacciano gli immobili



Immagine 2 - Vista dell'abitazione da Via Cavo Marocco



Immagine 3



Immagine 4







Immagine 5 - Vista laterale da Via Cavo Marocco



Immagine 6 - Soggiorno



Immagine 7



Immagine 8 - Scala interna





Immagine 9 - Gioco di livelli nei locali della zona giorno al piano terra

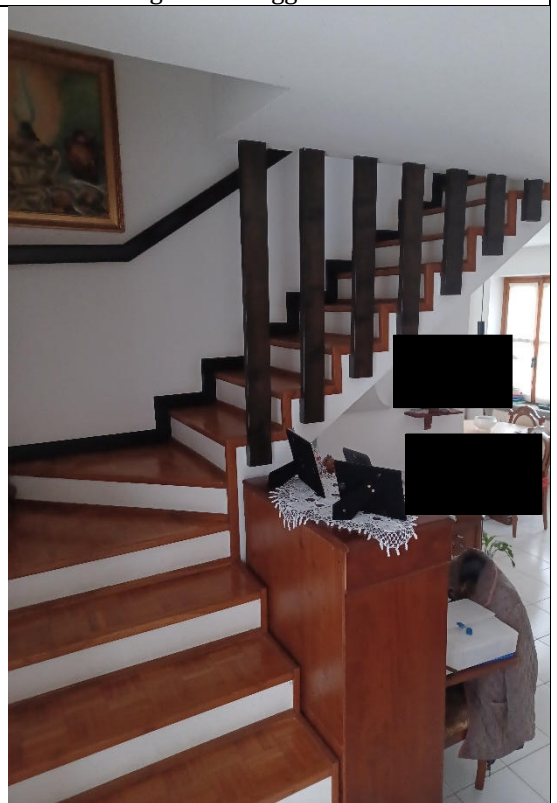

Immagine 10 - Sala da pranzo



Immagine 11 - Cucina



Immagine 12 - Vano scale







Immagine 13 - Camera 1



Immagine 14 - Camera 2

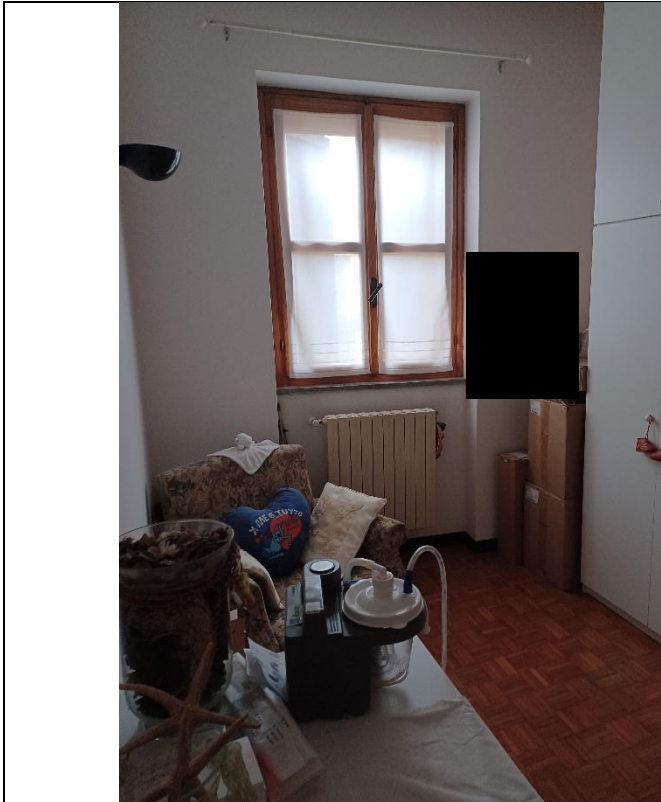

Immagine 15 - Camera padronale



Immagine 16 - Bagno





Immagine 17 - Vista del deposito dal pian primo dell'abitazione



Immagine 18 - Vista del prospetto secondario dell'abitazione dal deposito



Immagine 19 - Ingresso del fabbricato accessorio



Immagine 20 - Vista interna al piano terra





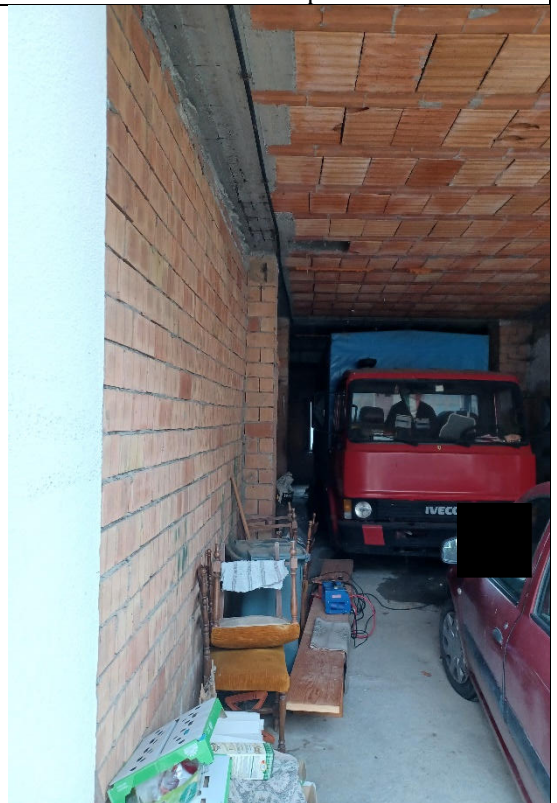

Immagine 21 - Porta del bagno di servizio con lavandino e boiler



Immagine 22 - Bagno di servizio



Immagine 23 - Sottoscala



Immagine 24 - Ripostiglio







Immagine 25 - Vista interna al piano terra



Immagine 26



Immagine 27



Immagine 28 - Vista dell'area esterna retrostante







Immagine 29 – Vista del prospetto secondario del fabbricato accessorio



Immagine 30 – Scala interna



Immagine 31 – Vista interna del piano primo



Immagine 32







Immagine 33



Immagine 34

