

MODULARIO
n. 315



MINISTERO DELLE FINANZE
DIREZIONE GENERALE DEL CATASTO E DEI SERVIZI TECNICI ERARIALI
NUOVO CATASTO EDILIZIO URBANO

Mod. B (Nuovo Catasto Edilizio Urbano)

Lire
50

(R. DECRETO-LEGGE 13 APRILE 1959, N. 663)

Planimetria dell'immobile situato nel Comune di LATINA Via TRAVERSA DI VIA CASILINA SUD
Ditta VALLE GIUSEPPE nato a SEZZE il 17-8-1936
Allegata alla dichiarazione presentata all'Ufficio Tecnico Erariale di LATINA

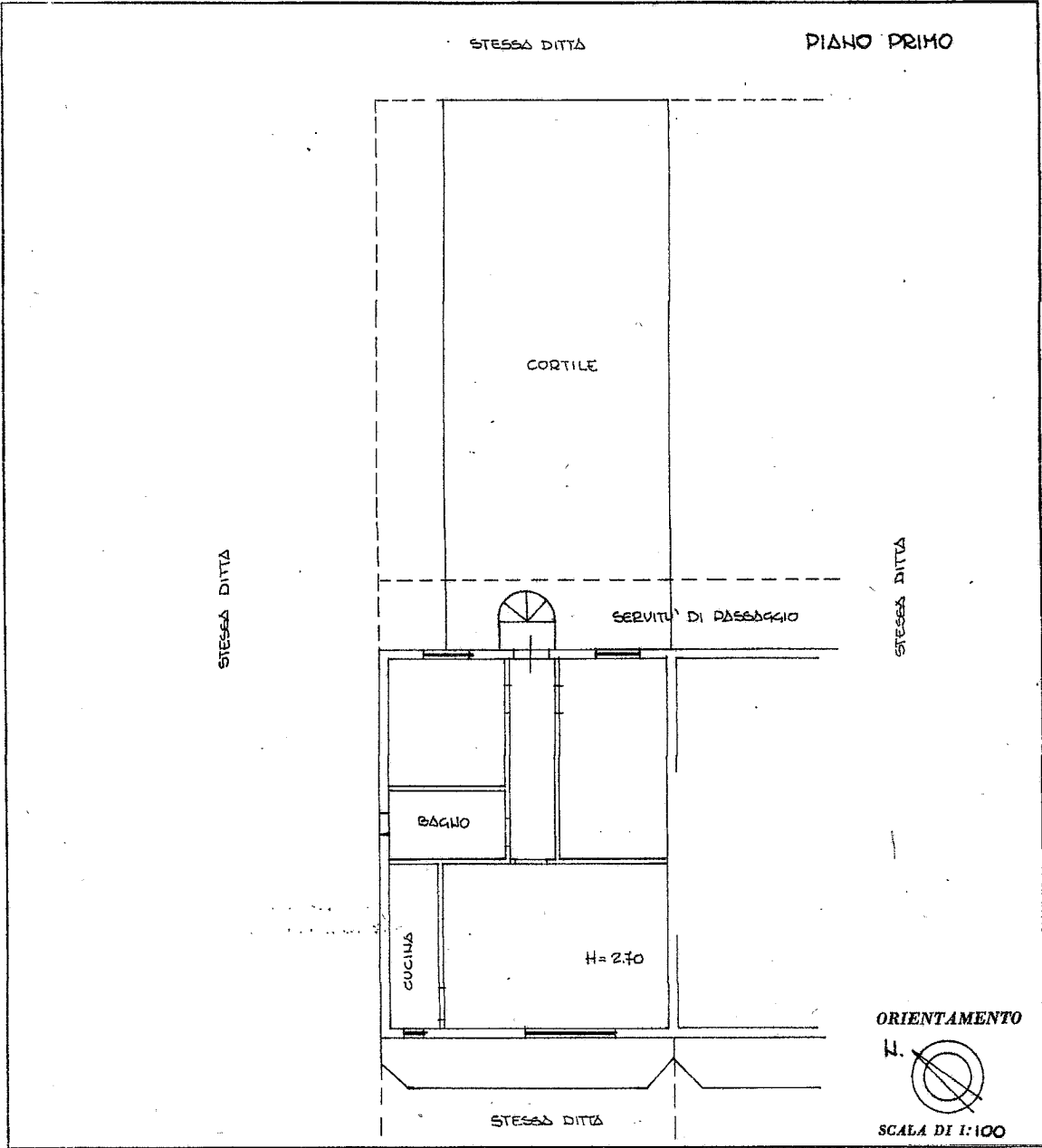

SPAZIO RISERVATO PER LE ANNOTAZIONI D'UFFICIO

DATA

PROT. N°

1464 x 2

MASSA NAZIONALE DI
PROVIDORIO LAVORISTICO
GEOMETRI

18-1-1982

Compilata dal Geometra
(Titolo, nome e cognome del tecnico)
FRANCO ADRIANO
Iscritto all'Albo de i Geometri
della Provincia di Latina
DATA 18-1-1982
Firma: efran. Adriano

Ultima planimetria in atti

mem 01
Catasto dei Fabbricati - Situazione al 01/10/2021 - Comune di LATINA (E472) - < Foglio: 249 - Particella: 506 - Subalterno: 1 >
Firmato STRADA CASILINA SUD PARTIC. 511 - A. NG CA 3 Serial#: 290f8c45c00a2b7916d2457a97994e19