

MODULARIO
F. rig. rend. 497



MINISTERO DELLE FINANZE
DIREZIONE GENERALE DEL CATASTO E DEI SS.TT.EE.
CATASTO EDILIZIO URBANO (RDL 13-4-1939, n. 652)

MOD. BN (CEU)

LIRE
385

Planimetria di u.i.u. in Comune di TOLMEZZO via OFFICINA ELETTRICA civ. 19

PIANTA PRIMO PIANO H=270

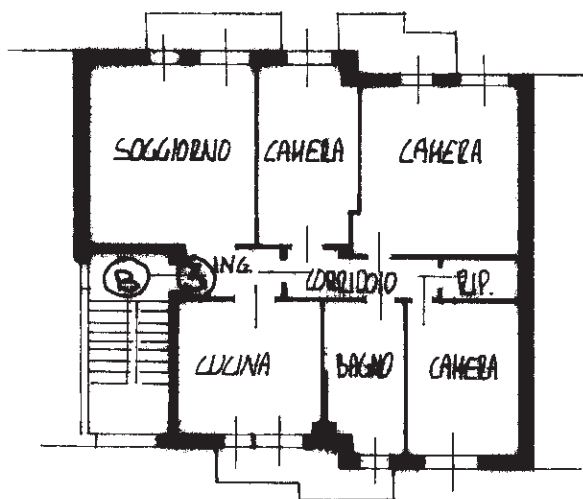

PIANTA SCANTINATO H=250

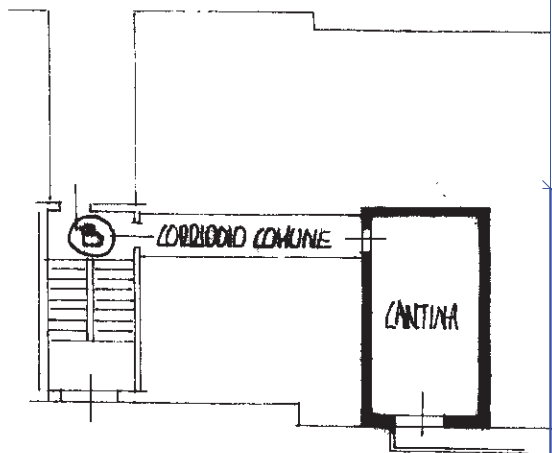

NCT DI TOLMEZZO
FOGLIO 41 SCALA 1:2000

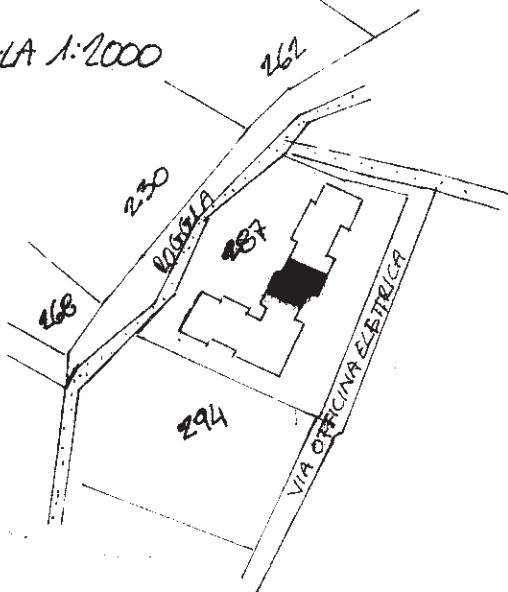

ORIENTAMENTO



SCALA DI 1:2000

Dichiarazione di N.C.

Denuncia di variazione
Ultima planimetria in atti

Compilata dal PERITO EDILE
GRESSANI MARCO
(Titolo, cognome e nome)

RISERVATO ALL'UFFICIO

Data presentazione: 28/12/1992 - Data: 26/04/2023 - n. T54730 - Richiedente: DNDNDR68P19G224E
Totale schede: 1 - Formato di acquisizione: A4 (210x297) mm - Formato stampa: A4 (210x297) mm - n. 287 sub. 3

Identificativo catastale: 287
data 24/12/92 Firma Marco Gressani

Handwritten signature/initials

Catasto di Fabbricati - Situazione al 26/04/2023 - Comune di TOLMEZZO(L195) - < Foglio 41 - Particella 287 - Subalterno 3 >
VIA OFFICINA ELETTRICA n. 21 Piano S1 - I

MODULARIO
F. - Cat. S. T. - 318



MINISTERO DELLE FINANZE

Mod. B (Nuovo Catasto Edilizio Urbano)

DIREZIONE GENERALE DEL CATASTO E DEI SERVIZI TECNICI ERARIALI

Lire
50

NUOVO CATASTO EDILIZIO URBANO

(R. DECRETO-LEGE 13 APRILE 1939, N. 652)

Planimetria dell'immobile situato nel Comune di TOLMEZZO

Via OFFICINA ELETTRICA

Ditta

Allegata alla dichiarazione presentata all'Ufficio Tecnico Erariale di UDINE

PIANTA SCANTINATO H=2.50

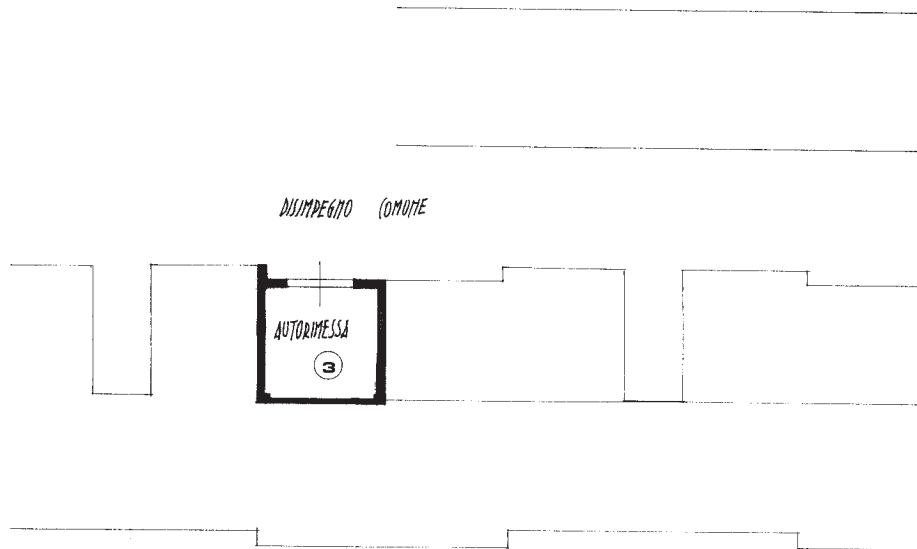

ORIENTAMENTO



SCALA DI 1:200

SPAZIO RISERVATO PER LE ANNOTAZIONI D'UFFICIO

DATA
PROT. N°

115/80

Foglio 41
Particella 287
Sub. 23
E. 213

Compilata dal Geom. ROMATO FACHIN
(Titolo, nome e cognome del tecnico)

Iscritto all'Albo dei GEOMETRI
della Provincia di UDINE

DATA 4 GENNAIO 1980

Firma: _____

195-OFFICINA CV - ROMA

Incarico 01
Catasto dei Fabbricati - Situazione al 26/04/2023 - Comune di TOLMEZZO(L195) - < Foglio 41 - Particella 287 - Subalterno 23 >
VIA OFFICINA ELETTRICA n. 19 Piano S1

Ultima planimetria in atti