

**Agenzia del Territorio  
CATASTO FABBRICATI  
Ufficio Provinciale di  
Pesaro**

Dichiarazione protocollo n. PS0095354 del 22/05/2009

Planimetria di u.i.u. in Comune di San Leo

Via Iv Novembre

civ. SNC

Identificativi Catastali:

Sezione:

Foglio: 3

Particella: 1280

Subalterno: 25

Compilata da:

Giulianelli Mario

Iscritto all'albo:

Architetti

Prov. Rimini

N. 148

Scheda n. 1

Scala 1:200

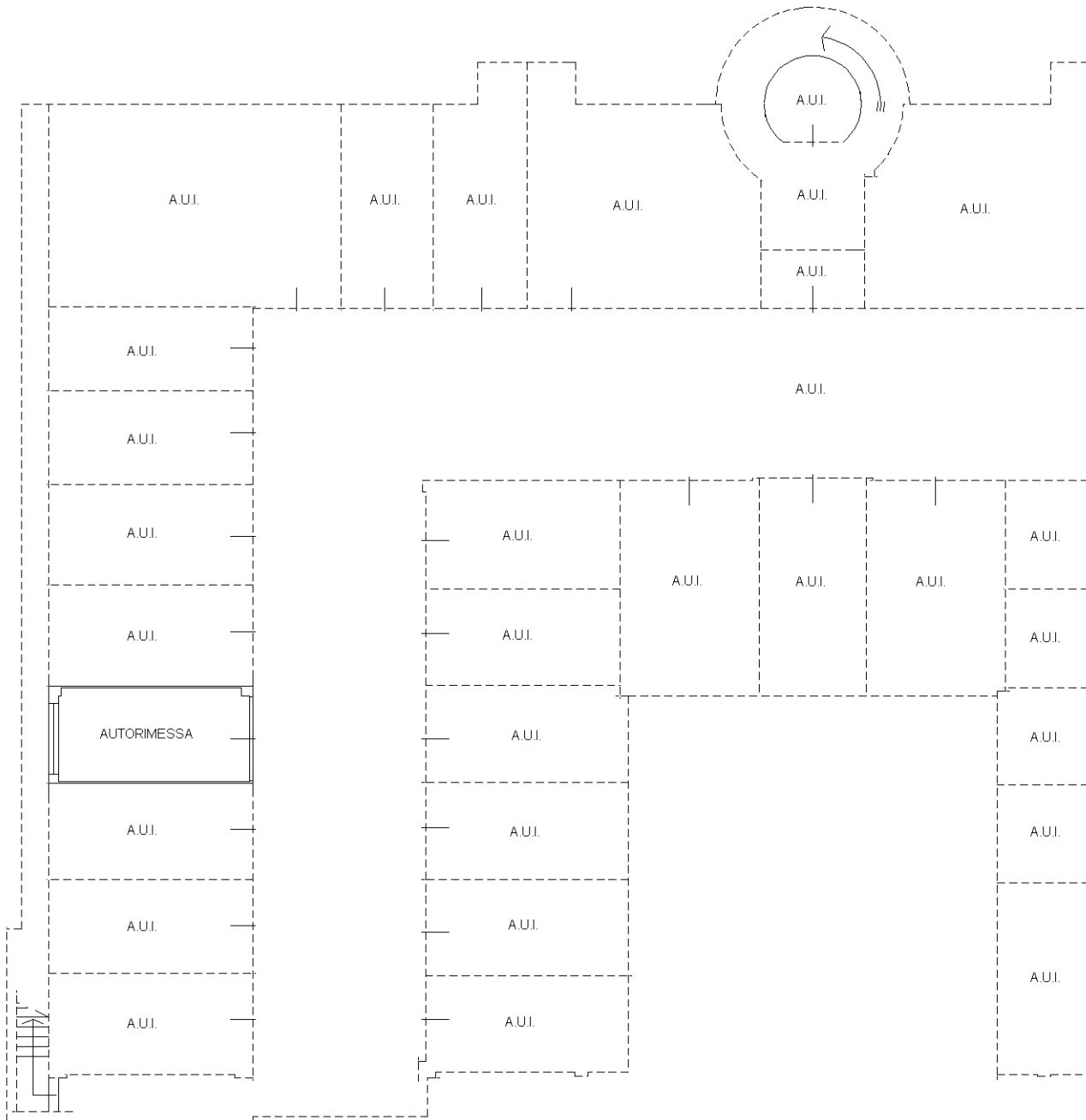

**PIANO INTERRATO**  
H. 2.50 m.

ORIENTAMENTO

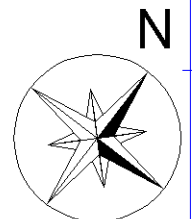

Ultima planimetria in atti

**Agenzia del Territorio  
CATASTO FABBRICATI  
Ufficio Provinciale di  
Pesaro**

Dichiarazione protocollo n. PS0095354 del 22/05/2009

Planimetria di u.i.u. in Comune di San Leo

Via Iv Novembre

civ. SNC

Identificativi Catastali:

Sezione:

Foglio: 3

Particella: 1280

Subalterno: 26

Compilata da:

Giulianelli Mario

Iscritto all'albo:

Architetti

Prov. Rimini

N. 148

Scheda n. 1

Scala 1:200

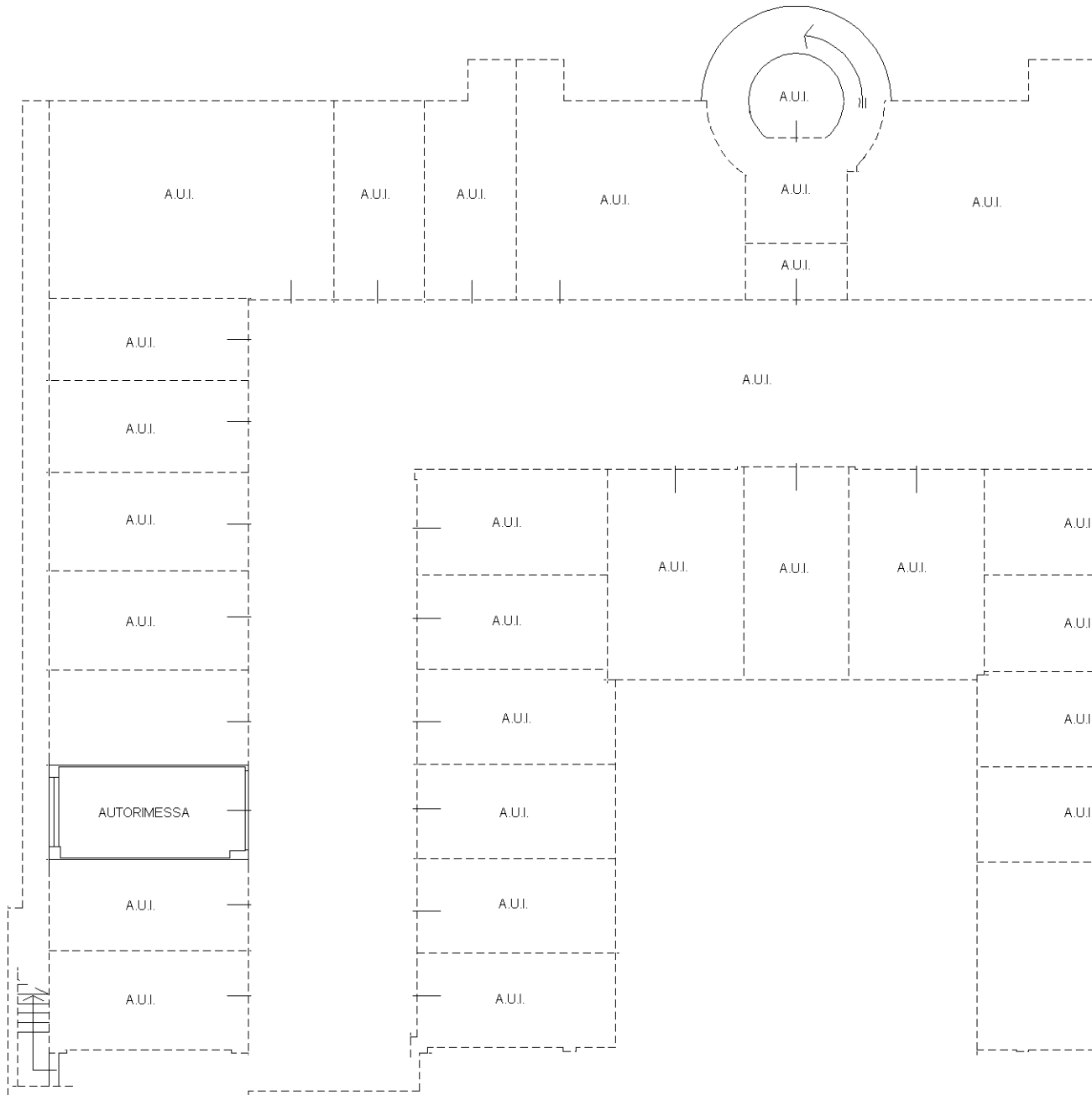

**PIANO INTERRATO**  
H. 2.50 m.

ORIENTAMENTO

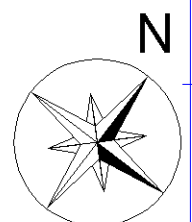

Ultima planimetria in atti