

MODULARIO  
F. rog. 10/08/1995



MINISTERO DELLE FINANZE  
DIPARTIMENTO DEL TERRITORIO  
**CATASTO EDILIZIO URBANO** (RDL 13-4-1939, n. 652)

3679

64

Planimetria di u.i.u. in Comune di **TORTONA**..... via **C.SO ROMITA ANGOLO VIA ISIDORO** civ. **79**

# NEGOZIO

PIANO TERRA  
(H. = 3.10)

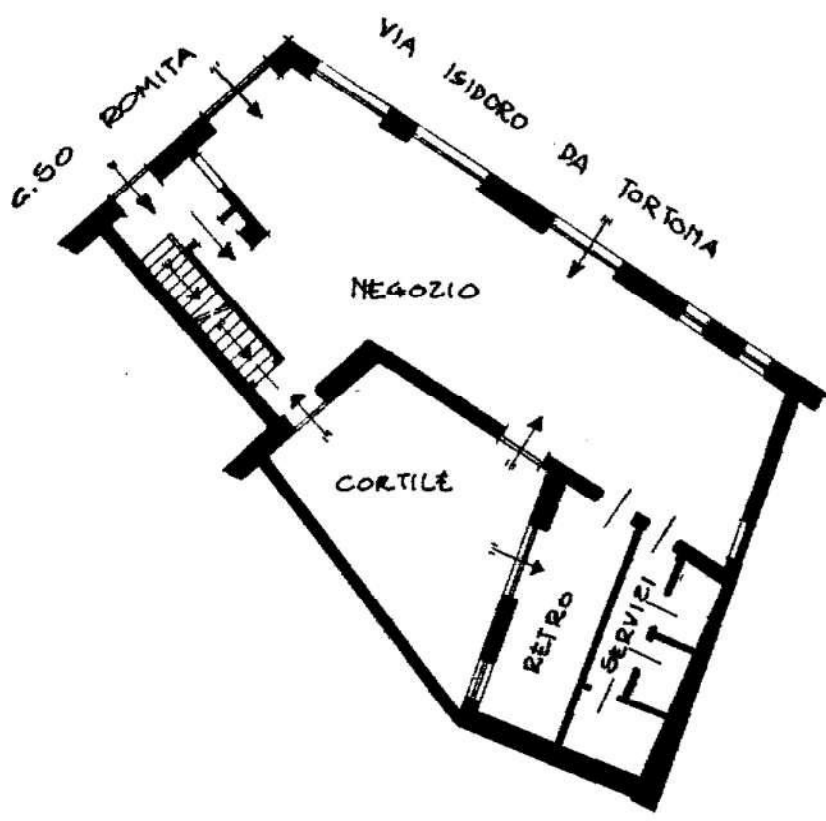

LOTTO 1

PIANO INTERRATO  
(H. = 2.85)



ORIENTAMENTO



SCALA DI 1:200

Dichiarazione di N.C.   
Dichiarazione di variazione

Compilata dall' Ing. Mutti Pietro Paolo  
(Titolo, cognome e nome)

RISERVATO ALL'UFFICIO

10 AGO. 1995

Data presentazione: 10/08/1995 - Data: 23/02/2023  
Totale schede 41  
F. 41  
n. 1342 sub. 5

02/2023 - n. T25010 - Richiedente: RPAPLA68P08L304L  
iscritto all' albo degli Ingegneri  
della provincia di Alessandria n. 1151  
data 03-08-'95 Firma Mutti Pietro Paolo

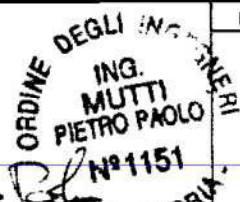

235

linea 01  
Catasto dei Fabbricati - Situazione al 23/02/2023 - Comune di TORTONA (L.304) - < Foglio 41 - Particella 1079 - Subalterno 5 >  
Firmato Da: ING. MUTTI PIETRO PAOLO n. 1151

369

MOGLIARO  
F. rig. rond. 487

65



MINISTERO DELLE FINANZE  
DIPARTIMENTO DEL TERRITORIO  
**CATASTO EDILIZIO URBANO** (RDL 13-4-1939, n. 652)

MOD BN (CEU)

LIRE  
500

Planimetria di u.i.u. in Comune di TORTONA via C.SO ROMITA-ANGOLO VIA ISIDORO civ. 79

**LOTTO 1**

**ABITAZIONE**

PIANO PRIMO

(H. = 3.00)

300

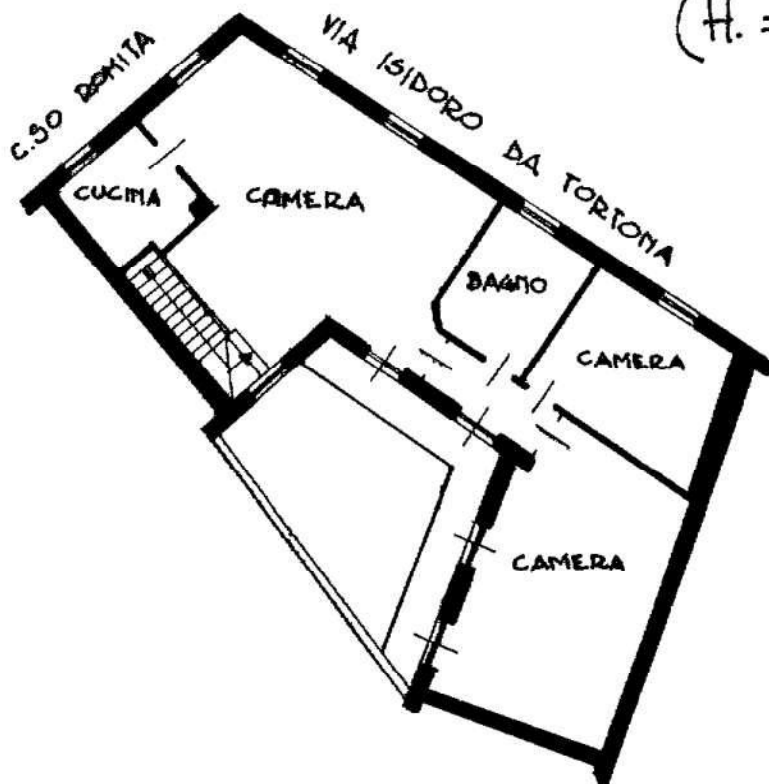

ORIENTAMENTO



SCALA DI 1:2000

Dichiarazione di N.C.   
Denuncia di variazione

Compilata dal Ing. Mutti Pietro Paolo  
(Titolo, cognome e nome)

RISERVATO ALL'UFFICIO

10 AGO 1995

Data presentazione: 10/08/1995 - Data: 23/02/2023 - n. T25013 - Richiedente: RPAPLA68P08L304L

Totale schede catastali 44 Formato di acquisizione: A4(210x297) - Formato stampa richiesto: A4(210x297)

F. 1343 sub. 7

n. 1343 sub. 7

data 03/08/95 Firma Mutti Pietro Paolo

ORDINE DEGLI INGEGNERI  
ING. MUTTI  
PIETRO PAOLO  
N° 1151

235

Catasto Edilizio Urbano - Situazione al 23/02/2023 - Comune di TORTONA (L.304) - < Foglio 41 - Particella 1079 - Subalterno 6 >  
linea 01  
Firmato Da: RPAPLA68P08L304L Emesso Da: ARUBA PIEMONTE S.P.A. NG CA 3 Serial#: 69a8e300cc0c997a0439e9b18a5e160c

TORTONA - CORSO G. ROMITA n. 79  
FOGLIO 41 PARTICELLA 1079 SUB. 5  
CATEGORIA CATASTALE : C/1

ALLEGATO  
**6.a**

**LOTTO 1**

PIANTA PIANO TERRA

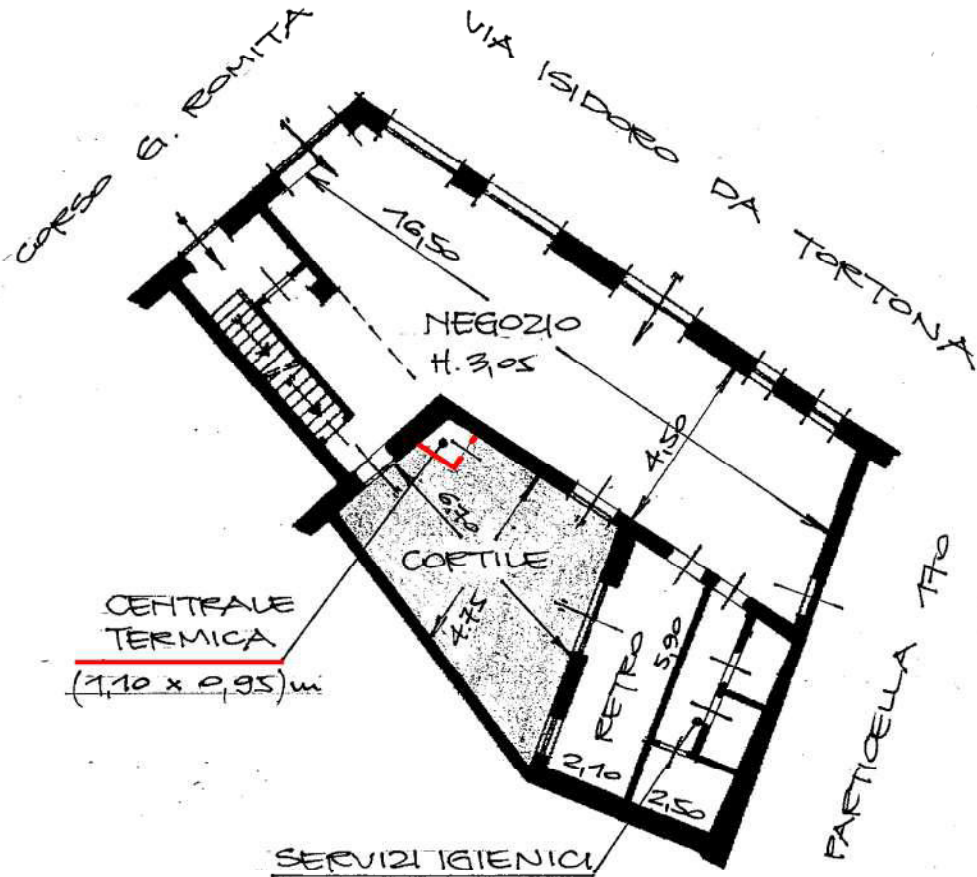

PIANTA PIANO INTERRATO

H. 2,85



NORD



 MURATURA E DESTINAZIONE DA REGOLARIZZARE

SITUAZIONE ATTUALE

SCALA 1:200





TORTONA - CORSO G. ROMITA n. 79  
FOGLIO 41 PARTICELLA 1079 SUB. 6  
CATEGORIA CATASTALE : A/2

ALLEGATO  
**6.b**

**LOTTO 1**

PIANTA PIANO PRIMO

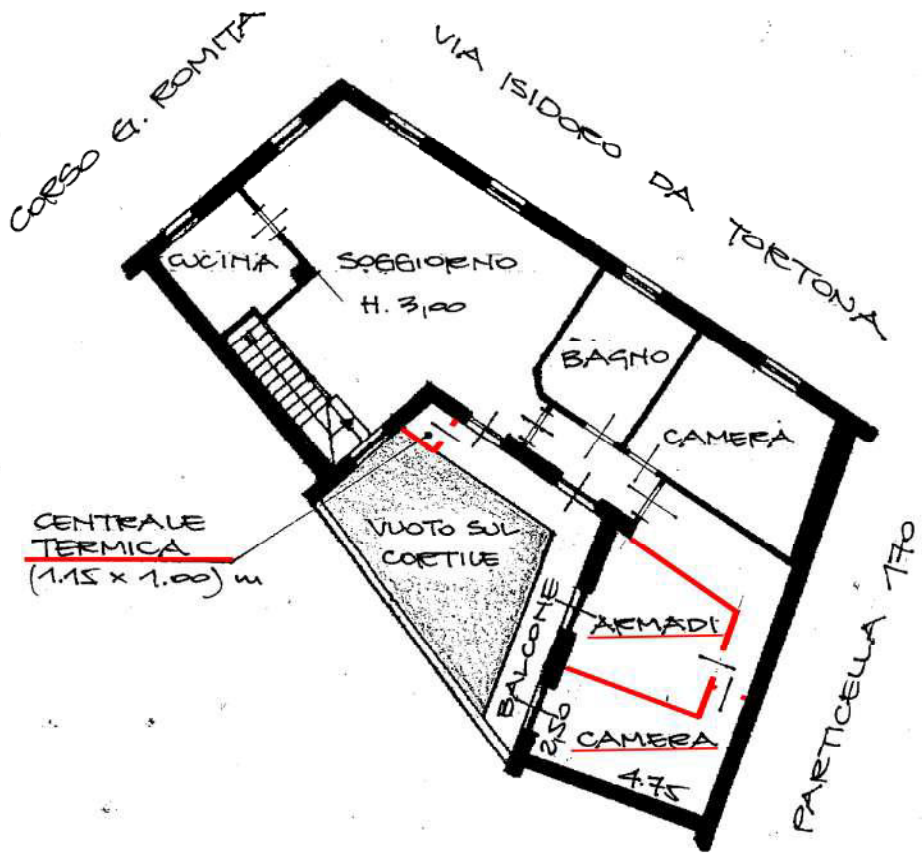

 MURATURE E DESTINAZIONI DA REGOLARIZZARE



SITUAZIONE ATTUALE

SCALA 1:200





TAVOLE GRAFICHE ALLEGATE  
 AL PROGETTO DENUNCIATO  
 CON D.I.A. DEL 09/08/1995 PROT. 32384,  
 AL QUALE HA FATTO SEGUITO  
 L'ABITABILITA' N. 75/1995 DEL 23/10/1995.

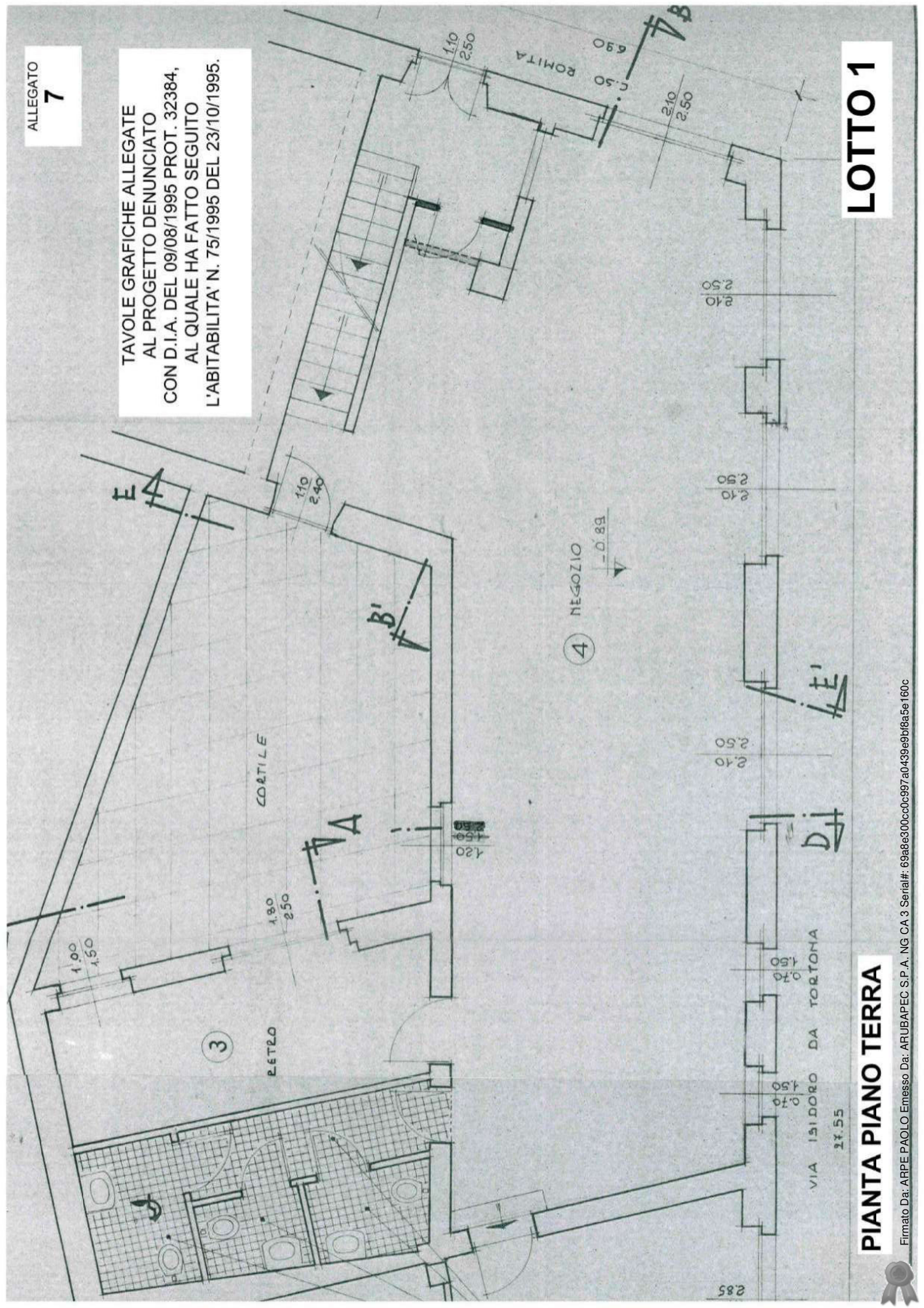

LOTTO 1

PIANTA PIANO TERRA



