

TRIBUNALE CIVILE DI LECCE
SEZIONE FALLIMENTARE
REG. FALLI. N.23/2023 SENTE NZAN.59 DEL 30.10.2023

Liquidazione giudiziale della società

Giudice Delegato : **Dr. Francesco Ottaviano**

Curatore : **Dr Pierluigi Giannachi**

LOTTO N.2

Quota del 500/1000 della piena proprietà di un appartamento destinato a civile abitazione sito in Lecce alla Via Giacomo arditi ,13 al piano 2° con Box auto al piano 2° seminterrato

ALLEGATO C
DOCUMENTAZIONE CATASTALE

CTU : **Geom. Fabiano Calasso**
Via Dante Alighieri,8
73045 Leverano (Lecce)
fabiano.calasso@libero.it
Cell. 333 8370821

A circular stamp of the Court of Lecco is visible, partially overlapping a handwritten signature in black ink. The stamp contains text around its perimeter, including "TRIBUNALE CIVILE DI LECCE" and "SEZIONE FALLIMENTARE".

MODULARIO
P. - Co. S. T. - 3M



MINISTERO DELLE FINANZE
DIREZIONE GENERALE DEL CATASTO E DEI SERVIZI TECNICI ERARIALI

Mod. A (Nuova Cassa Edificio Urbano)

Lire
30

NUOVO CATASTO EDILIZIO URBANO

(R. DECRETO-LEGGE 23 MARZO 1944, N. 151)

Planimetria dell'immobile situato nel Comune di LECCE Via ARBITI
Ditta DE GIORGI AHLETO NATO A CAVALLINO IL 15.10.1930
Allegata alla dichiarazione presentata all'Ufficio Tecnico Erariale di LECCE

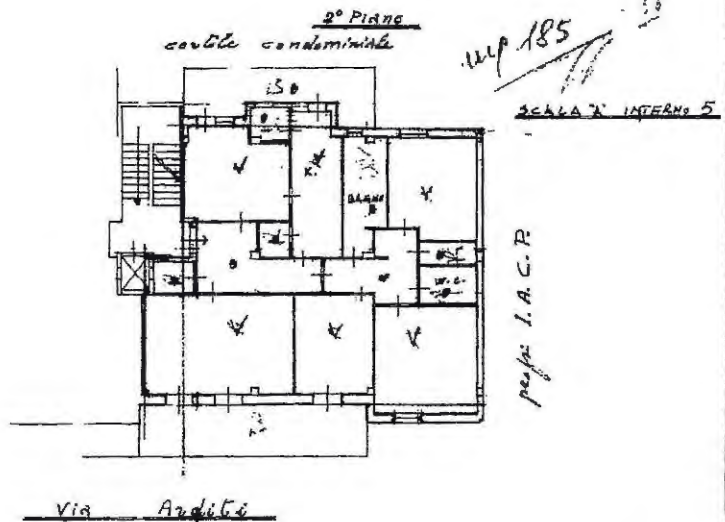

ORIENTAMENTO



SCALA DI 1:200



05733209

SPAZIO RISERVATO PER LE ANNOTAZIONI D'UFFICIO

DATA
PROT. N°



Accettabile

Compilata dal GEOMETRA DE GIORGI AHLETO
(Titolo, nome e cognome del tecnico)

Iscritto all'Albo dei GEOMETRI
della Provincia di LECCE

DATA 30.12.78
Firma: [Signature]

Ultima planimetria in atti

Data presentazione: 01/12/1978 - Data: 02/01/2024 - n. T158512 - Richiedente: CLSFBN63A21C978M
Totale schede: 1 - Formato di acquisizione: fuori standard (297X374) - Formato stampa richiesto: A4(210x297)

MODULAZZO
F. - Cla. S. T. - 218



MINISTERO DELLE FINANZE
DIREZIONE GENERALE DEL CATASTO E DEI SERVIZI TECNICI ERARIALI

Mod. B (Nuovo Catasto Edilizio Urbano)

Lire
20

NUOVO CATASTO EDILIZIO URBANO

(R. DECRETO-LEGGI 12 APRILE 1976, N. 410)

Planimetria dell'immobile situato nel Comune di LECCE Via ARDITI ANGELO VIA DI CASABELLO
Ditta DE GIORDI AMLETO NATO A CAVALLINO IL 15.10.1930
Allegata alla dichiarazione presentata all'Ufficio Tecnico Erariale di LECCE

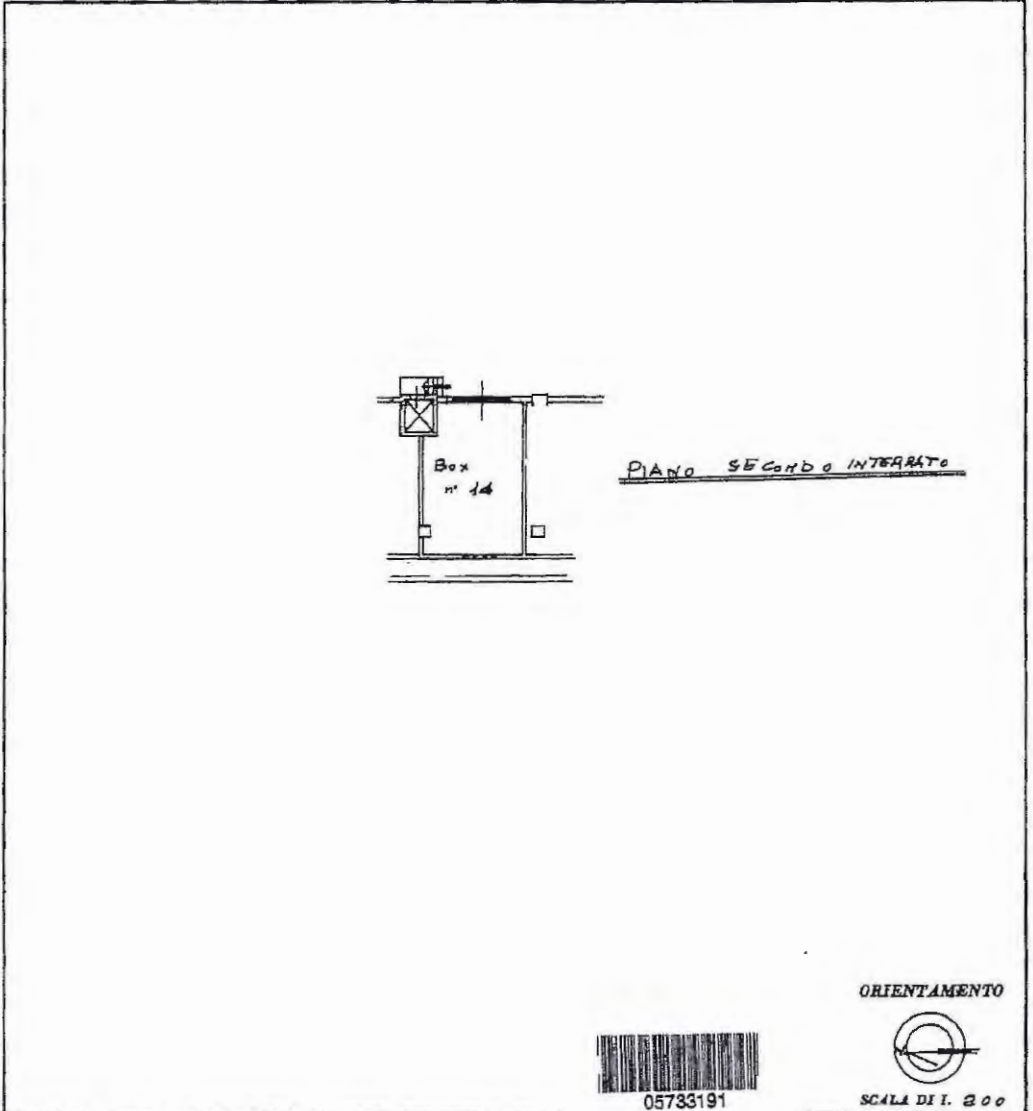

SPAZIO RISERVATO PER LE ANNOTAZIONI D'UFFICIO

DATA
PROT. N°

30/1/78

Compilata dal GEOMETRA DE GIORDI AMLETO
(Titolo, nome e cognome del tecnico)

Iscritto all'Albo de GEOMETRI
della Provincia di LECCE

DATA 30-11-78

Firma: [Signature]

urban 01
159 - Subalterno 14 >
Catasto dei Fabbricati - Situazione al 02/01/2024 - Comune di LECCE(ES06) - < Foglio 214 - Particella 159 - Subalterno 14 >
VIA GIACOMO ARDITI n. 13/B Piano S2

Ultima planimetria in atti