

**Agenzia delle Entrate
CATASTO FABBRICATI
Ufficio Provinciale di
Prato**

ELABORATO PLANIMETRICO
Compilato da:
Burberi Enrico
Iscritto all'albo:
Geometri
Prov. Prato N. 443

Comune di Vaiano
Sezione: Foglio: 6 Particella: 954

Protocollo n. PO0017318 del 24/07/2020
Tipo Mappale n. del

Dimostrazione grafica dei subalterni Scala 1 : 500

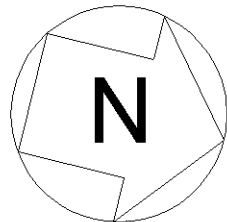
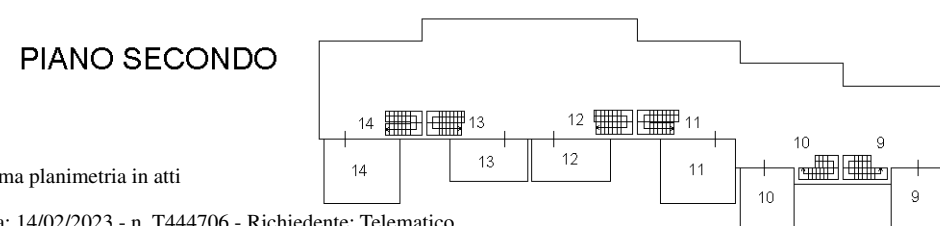
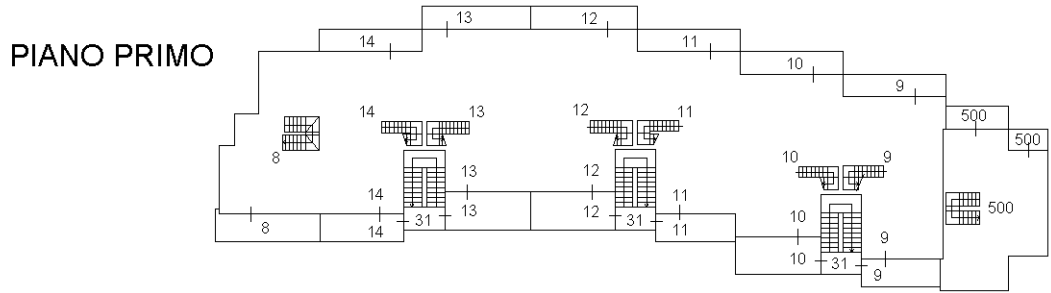
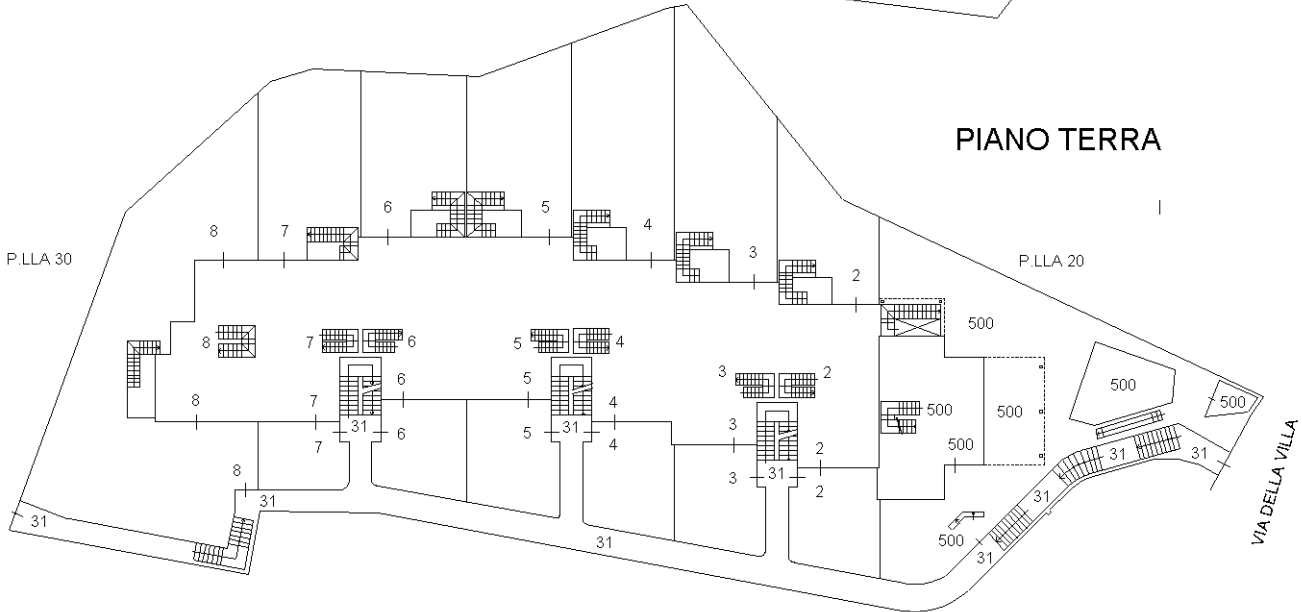
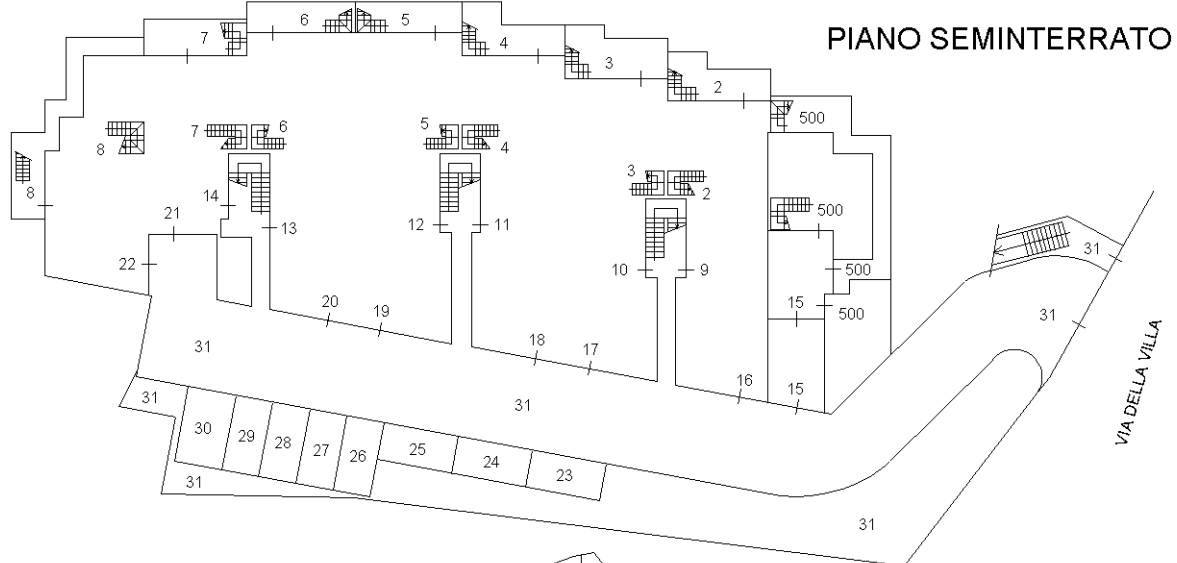

Ultima planimetria in atti



ACCERTAMENTO DELLA PROPRIETÀ IMMOBILIARE URBANA ELENCO DEI SUBALTERNI ASSEGNATI

Comune VAIANO	Sezione	Foglio 6	Particella 954	Tipo mappale	del:
------------------	---------	-------------	-------------------	--------------	------

Sub	UBICAZIONE via/piazza	n.civ	Piani	Scala	Int	DESCRIZIONE
1						SOPPRESSO
2	via della villa		S1-T			ABITAZIONE DI TIPO CIVILE
3	via della villa		S1-T			ABITAZIONE DI TIPO CIVILE
4	via della villa		S1-T			ABITAZIONE DI TIPO CIVILE
5	via della villa		S1-T			ABITAZIONE DI TIPO CIVILE
6	via della villa		S1-T			ABITAZIONE DI TIPO CIVILE
7	via della villa		S1-T			ABITAZIONE DI TIPO CIVILE
8	via della villa		S1-T - 1			ABITAZIONE DI TIPO CIVILE
9	via della villa		S1-T - 1			ABITAZIONE DI TIPO CIVILE
10	via della villa		S1-T - 1			ABITAZIONE DI TIPO CIVILE
11	via della villa		S1-T - 1			ABITAZIONE DI TIPO CIVILE
12	via della villa		S1-T - 1			ABITAZIONE DI TIPO CIVILE
13	via della villa		S1-T - 1			ABITAZIONE DI TIPO CIVILE
14	via della villa		S1-T - 1			ABITAZIONE DI TIPO CIVILE
15	via della villa		S1			AUTORIMESSA
16	via della villa		S1			AUTORIMESSA
17	via della villa		S1			AUTORIMESSA
18	via della villa		S1			AUTORIMESSA
19	via della villa		S1			AUTORIMESSA
20	via della villa		S1			AUTORIMESSA
21	via della villa		S1			AUTORIMESSA
22	via della villa		S1			AUTORIMESSA
23	via della villa		S1			POSTO AUTO SCOPERTO
24	via della villa		S1			POSTO AUTO SCOPERTO
25	via della villa		S1			POSTO AUTO SCOPERTO
26	via della villa		S1			POSTO AUTO SCOPERTO
27	via della villa		S1			POSTO AUTO SCOPERTO
28	via della villa		S1			POSTO AUTO SCOPERTO
29	via della villa		S1			POSTO AUTO SCOPERTO
30	via della villa		S1			POSTO AUTO SCOPERTO
31	via della villa		S1-T			BENE COMUNE NON CENSIBILE - PASSO PEDONALE, STRADA CARRABILE E GIARDINI A COMUNE A TUTTI I SUBALTERNI
500						SOPPRESSO



501	via la villa	3/A	T-1 - S1			ABITAZIONE IN VILLINO CON RESEDE ESCLUSIVO
-----	--------------	-----	----------	--	--	---

Visura telematica

