

Visura storica per immobile

Situazione degli atti informatizzati al 26/02/2023

Dati della richiesta	Comune di VAIANO (Codice:L537)
Catasto Fabbricati	Provincia di PRATO
	Foglio: 6 Particella: 954 Sub.: 8

INTESTATI

1	nato a MILANO (MI) il 31/08/1949	(1) Proprieta' 1/2 in regime di comunione dei beni
2	nata a PRATO (PO) il 26/02/1954	(1) Proprieta' 1/2 in regime di comunione dei beni

Unità immobiliare dal 25/11/2021

N.	DATI IDENTIFICATIVI				DATI DI CLASSAMENTO							DATI DERIVANTI DA
	Sezione Urbana	Foglio	Particella	Sub	Zona Cens.	Micro Zona	Categoria	Classe	Consistenza	Superficie Catastale	Rendita	
1		6	954	8			A/2	4	9,5 vani	Totale: 171 m² Totale: escluse aree scoperte**: 147 m²	Euro 1.079,39	VARIAZIONE TOPONOMASTICA del 25/11/2021 Pratica n. PO0032577 in atti dal 25/11/2021 VARIAZIONE DI TOPONOMASTICA (n. 32577.1/2021)
Indirizzo		VIA LA VILLA n. 3/A Piano S1-T - 1										
Notifica		Notifica in corso con protocollo n. PO0069586 del 21/11/2006				Partita				Mod.58		

Mappali Terreni Correlati

Codice Comune L537 - Foglio 6 - Particella 954

Situazione dell'unità immobiliare dal 09/11/2015

N.	DATI IDENTIFICATIVI				DATI DI CLASSAMENTO							DATI DERIVANTI DA
	Sezione Urbana	Foglio	Particella	Sub	Zona Cens.	Micro Zona	Categoria	Classe	Consistenza	Superficie Catastale	Rendita	
1		6	954	8			A/2	4	9,5 vani	Totale: 171 m² Totale: escluse aree scoperte**: 147 m²	Euro 1.079,39	Variazione del 09/11/2015 - Inserimento in visura dei dati di superficie.

Visura storica per immobile

Situazione degli atti informatizzati al 26/02/2023

Indirizzo	VIA LA VILLA Piano S1-T - 1				
Notifica	Notifica in corso con protocollo n. PO0069586 del 21/11/2006	Partita		Mod.58	

Situazione dell'unità immobiliare dal 11/11/2013

N.	DATI IDENTIFICATIVI				DATI DI CLASSAMENTO							DATI DERIVANTI DA
	Sezione Urbana	Foglio	Particella	Sub	Zona Cens.	Micro Zona	Categoria	Classe	Consistenza	Superficie Catastale	Rendita	
1		6	954	8			A/2	4	9,5 vani		Euro 1.079,39	VARIAZIONE TOPONOMASTICA del 11/11/2013 Pratica n. PO0101692 in atti dal 11/11/2013 VARIAZIONE DI TOPONOMASTICA (n. 55542.1/2013)

Indirizzo	VIA LA VILLA Piano S1-T - 1				
Notifica	Notifica in corso con protocollo n. PO0069586 del 21/11/2006	Partita		Mod.58	

Situazione dell'unità immobiliare dal 14/11/2006

N.	DATI IDENTIFICATIVI				DATI DI CLASSAMENTO							DATI DERIVANTI DA
	Sezione Urbana	Foglio	Particella	Sub	Zona Cens.	Micro Zona	Categoria	Classe	Consistenza	Superficie Catastale	Rendita	
1		6	954	8			A/2	4	9,5 vani		Euro 1.079,39	VARIAZIONE NEL CLASSAMENTO del 14/11/2006 Pratica n. PO0067470 in atti dal 14/11/2006 VARIAZIONE DI CLASSAMENTO (n. 4929.1/2006)

Indirizzo	VIA DELLA VILLA Piano S1-T - 1				
Notifica	Notifica in corso con protocollo n. PO0069586 del 21/11/2006	Partita		Mod.58	
Annotazioni	di stadio: classamento e rendita rettificati (d.m. 701/94)				

Situazione dell'unità immobiliare dal 11/05/2006

N.	DATI IDENTIFICATIVI				DATI DI CLASSAMENTO							DATI DERIVANTI DA
	Sezione Urbana	Foglio	Particella	Sub	Zona Cens.	Micro Zona	Categoria	Classe	Consistenza	Superficie Catastale	Rendita	
1		6	954	8			A/2	4	8,5 vani		Euro 965,77	COSTITUZIONE del 11/05/2006 Pratica n. PO0028254 in atti dal 11/05/2006 COSTITUZIONE (n. 242.1/2006)

Indirizzo	VIA DELLA VILLA Piano S1-T - 1				
Notifica		Partita		Mod.58	
Annotazioni	classamento e rendita proposti (d.m. 701/94)				

Visura storica per immobile

Situazione degli atti informatizzati al 26/02/2023

L'intestazione alla data della richiesta deriva dai seguenti atti:

Situazione degli intestati dal 27/02/2007

N.	DATI ANAGRAFICI	CODICE FISCALE	DIRITTI E ONERI REALI
1	nato a MILANO (MI) il 31/08/1949		(1) Proprieta' 1/2 in regime di comunione dei beni
2	Mila nata a PRATO (PO) il 26/02/1954		(1) Proprieta' 1/2 in regime di comunione dei beni
DATI DERIVANTI DA Atto del 27/02/2007 Pubblico ufficiale BERNARDINI FRANCO Sede PRATO (PO) Repertorio n. 16767 - COMPRAVENDITA Nota presentata con Modello Unico n. 1888.1/2007 Reparto PI di PRATO in atti dal 08/03/2007			

Situazione degli intestati dal 11/05/2006

N.	DATI ANAGRAFICI	CODICE FISCALE	DIRITTI E ONERI REALI
1	Sede in PRATO (PO)		(1) Proprieta' 1/1 fino al 27/02/2007
DATI DERIVANTI DA COSTITUZIONE del 11/05/2006 Pratica n. PO0028254 in atti dal 11/05/2006 COSTITUZIONE (n. 242.1/2006)			

Visura telematica

Tributi speciali: Euro 0,90

* Codice Fiscale Validato in Anagrafe Tributaria.

** Si intendono escluse le "superfici di balconi, terrazzi e aree scoperte pertinenziali e accessorie, comunicanti o non comunicanti"
(cfr. Provvedimento del Direttore dell'Agenzia delle Entrate 29 marzo 2013).



**Agenzia del Territorio
CATASTO FABBRICATI
Ufficio provinciale di
Prato**

Dichiarazione protocollo n. PO0028254 del 11/05/2006
Planimetria di u.i.u. in Comune di Vaiano
Via Della Villa civ.

Identificativi Catastali:
Sezione:
Foglio: 6
Particella: 954
Subalterno: 8

Compilata da:
Lilli Flavio
Iscritto all'albo:
Ingegneri
Prov. Prato N. 124

n. 1 Scala 1: 200

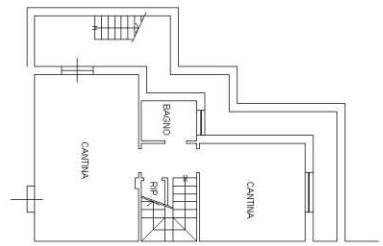

PIANO SEMINTERRATO
H=2,40m

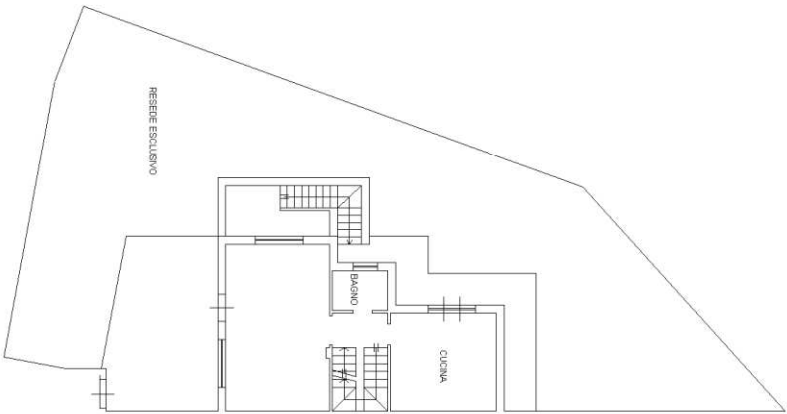

PIANO TERRA
H=2,70m

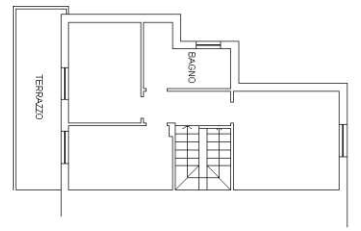

PIANO PRIMO
H=2,70m



Visura storica per immobile

Situazione degli atti informatizzati al 26/02/2023

Dati della richiesta	Comune di VAIANO (Codice:L537)
Catasto Fabbricati	Provincia di PRATO
	Foglio: 6 Particella: 954 Sub.: 22

INTESTATI

1	nato a MILANO (MI) il 31/08/1949	(1) Proprieta' 1/2 in regime di comunione dei beni
2	nata a PRATO (PO) il 26/02/1954	(1) Proprieta' 1/2 in regime di comunione dei beni

Unità immobiliare dal 09/11/2015

N.	DATI IDENTIFICATIVI				DATI DI CLASSAMENTO							DATI DERIVANTI DA	
	Sezione Urbana	Foglio	Particella	Sub	Zona Cens.	Micro Zona	Categoria	Classe	Consistenza	Superficie Catastale	Rendita		
1		6	954	22			C/6	7	25 m²	Totale: 31 m²	Euro 78,76	Variazione del 09/11/2015 - Inserimento in visura dei dati di superficie.	
Indirizzo		VIA LA VILLA Piano S1											
Notifica							Partita				Mod.58		
Annotazioni		classamento e rendita validati											

Mappali Terreni Correlati

Codice Comune L537 - Foglio 6 - Particella 954

Situazione dell'unità immobiliare dal 11/11/2013

N.	DATI IDENTIFICATIVI				DATI DI CLASSAMENTO							DATI DERIVANTI DA
	Sezione Urbana	Foglio	Particella	Sub	Zona Cens.	Micro Zona	Categoria	Classe	Consistenza	Superficie Catastale	Rendita	
1		6	954	22			C/6	7	25 m²		Euro 78,76	VARIAZIONE TOPONOMASTICA del 11/11/2013 Pratica n. PO0101708 in atti dal 11/11/2013 VARIAZIONE DI TOPONOMASTICA (n. 55556.1/2013)
Indirizzo		VIA LA VILLA Piano S1										

Visura storica per immobile

Situazione degli atti informatizzati al 26/02/2023

Notifica		Partita		Mod.58	
Annotazioni	classamento e rendita validati				

Mappali Terreni Correlati

Codice Comune L537 - Foglio 6 - Particella 954

Situazione dell'unità immobiliare dal 14/11/2006

N.	DATI IDENTIFICATIVI				DATI DI CLASSAMENTO							DATI DERIVANTI DA
	Sezione Urbana	Foglio	Particella	Sub	Zona Cens.	Micro Zona	Categoria	Classe	Consistenza	Superficie Catastale	Rendita	
1		6	954	22			C/6	7	25 m²		Euro 78,76	VARIAZIONE NEL CLASSAMENTO del 14/11/2006 Pratica n. PO0067470 in atti dal 14/11/2006 VARIAZIONE DI CLASSAMENTO (n. 4929.1/2006)
Indirizzo		VIA DELLA VILLA Piano S1										
Notifica				Partita				Mod.58				
Annotazioni	classamento e rendita validati											

Situazione dell'unità immobiliare dal 11/05/2006

N.	DATI IDENTIFICATIVI				DATI DI CLASSAMENTO							DATI DERIVANTI DA
	Sezione Urbana	Foglio	Particella	Sub	Zona Cens.	Micro Zona	Categoria	Classe	Consistenza	Superficie Catastale	Rendita	
1		6	954	22			C/6	7	25 m²		Euro 78,76	COSTITUZIONE del 11/05/2006 Pratica n. PO0028254 in atti dal 11/05/2006 COSTITUZIONE (n. 242.1/2006)
Indirizzo		VIA DELLA VILLA Piano S1										
Notifica				Partita				Mod.58				
Annotazioni	classamento e rendita proposti (d.l.m. 701/94)											

L'intestazione alla data della richiesta deriva dai seguenti atti:

Visura storica per immobile

Situazione degli atti informatizzati al 26/02/2023

Situazione degli intestati dal 27/02/2007

N.	DATI ANAGRAFICI	CODICE FISCALE	DIRITTI E ONERI REALI
1	nato a MILANO (MI) il 31/08/1949		(1) Proprieta' 1/2 in regime di comunione dei beni
2	nata a PRATO (PO) il 26/02/1954		(1) Proprieta' 1/2 in regime di comunione dei beni
DATI DERIVANTI DA Atto del 27/02/2007 Pubblico ufficiale BERNARDINI FRANCO Sede PRATO (PO) Repertorio n. 16767 - COMPRAVENDITA Nota presentata con Modello Unico n. 1888.1/2007 Reparto PI di PRATO in atti dal 08/03/2007			

Situazione degli intestati dal 11/05/2006

N.	DATI ANAGRAFICI	CODICE FISCALE	DIRITTI E ONERI REALI
1	sede in PRATO (PO)		(1) Proprieta' 1/1 fino al 27/02/2007
DATI DERIVANTI DA COSTITUZIONE del 11/05/2006 Pratica n. PO0028254 in atti dal 11/05/2006 COSTITUZIONE (n. 242.1/2006)			

Visura telematica

Tributi speciali: Euro 0,90

* Codice Fiscale Validato in Anagrafe Tributaria.



**Agenzia del Territorio
CATASTO FABBRICATI
Ufficio Provinciale di
Prato**

Dichiarazione protocollo n. PO0028254 del 11/05/2006

Planimetria di u.i.u. in Comune di Vaiano

Via Della Villa

civ.

Identificativi Catastali:

Sezione:

Foglio: 6

Particella: 954

Subalterno: 22

Compilata da:
Illi Flavio

Iscritto all'albo:
Ingegneri

Prov. Prato

N. 124

Scheda n. 1 Scala 1:200

PIANO SEMINTERRATO
H=3.00m

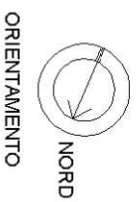
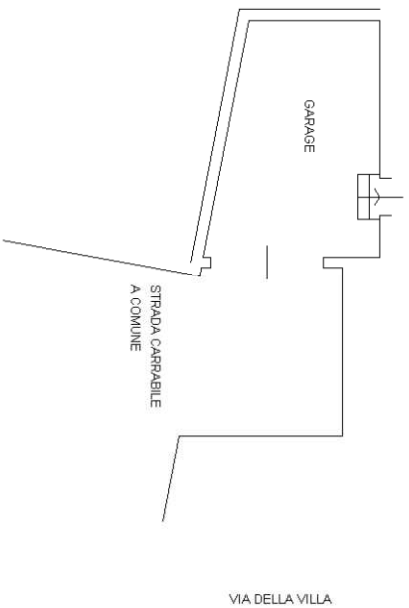

Ultima planimetria in atti

Data: 23/12/2022 - n. T89488 - Richiedente: DSPRRT85T28G999G

Totale schede: 1 - Formato di acquisizione: A4(210x297) - Formato stampa richiesto: A4(210x297)