











GEL MAN
IGIENIZZANTE





MINISTERO DELLE FINANZE
 DIREZIONE GENERALE DEL CATASTO E DEI SERVIZI TECNICI ERARIALI
NUOVO CATASTO EDILIZIO URBANO
ART. 27 DEL D.P.R. N. 463 DEL 28/2/1972
 L'immobile situato nel Comune di MONTE COMPATRI Via ANAGNINA Km. 26,800
 Lit. [redacted]
 Allegata alla dichiarazione presentata all'Ufficio Tecnico Erariale di ROMA

Mod. A (Nuovo Catasto Edilizio Urbano)

Lire 100

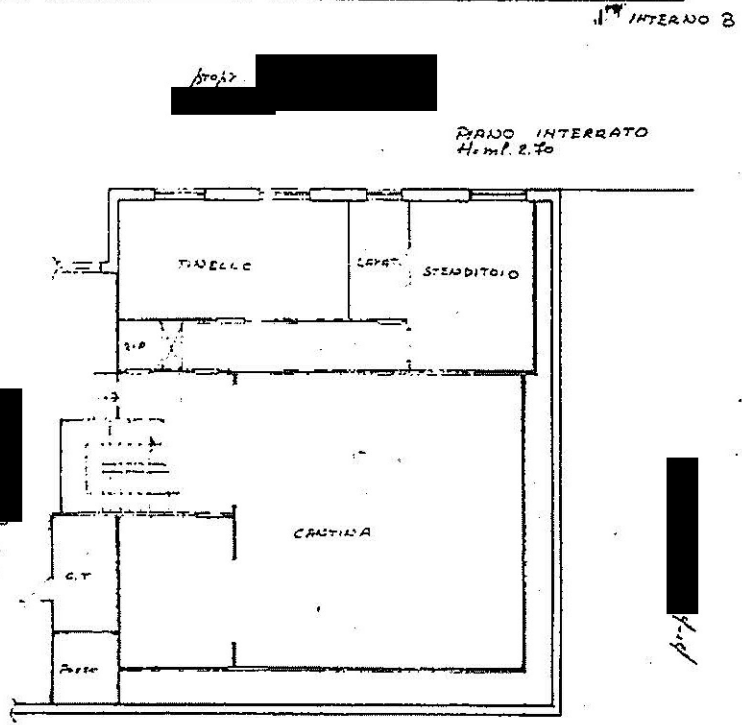
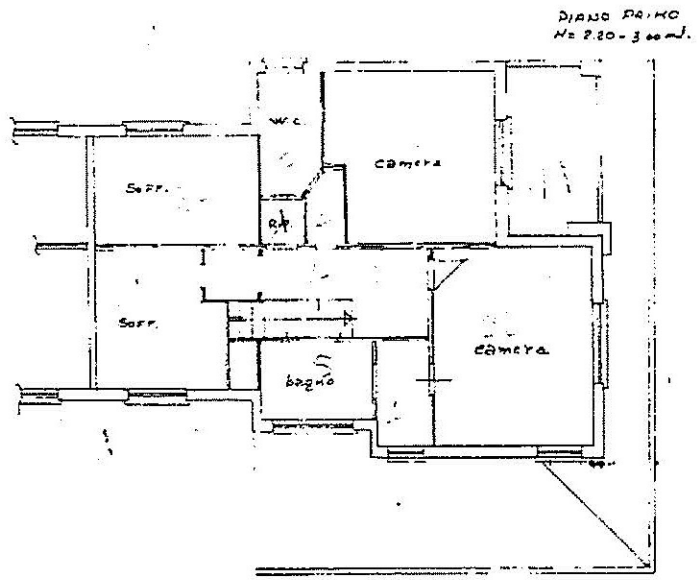
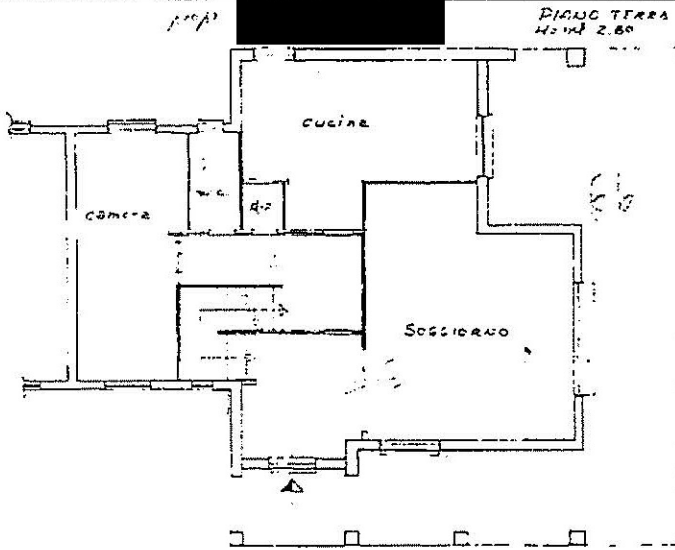

DISTACCO SU VIA ANAGNINA

OF. CATASTO
 ROMA

SCALA DI 1:100

SPAZIO RISERVATO PER LE ANNOTAZIONI D'UFFICIO

DATA: _____
 PROT.: _____

COSELE 25-5-79

Compilato dal GEOMETRA
BASSOTTI VITTORIO
 Iscritto all'Albo de' L. GEOMETRI
 della Provincia di ROMA N. 2112
 1973

[Redacted Signature]