

STUDIO TECNICO  
dot. Ing. Salvatore DI CARLO  
V.le Alcione, 24  
FRANCAVILLA AL MARE (CH)  
tel. 085-4910604

**Allegato E**

**COMUNE DI TORREVECCHIA TEATINA  
(Prov. Chieti)**

OGGETTO: LAVORI DI RISTRUTTURAZIONE DI UN FABBRICATO DI  
CIVILE ABITAZIONE  
Rione S. Maria – Via L'Aquila, 6

**VARIANTE IN CORSO D'OPERA**

Dati Catastali: Part. n. 346 Sub I, del Foglio n. 12

DITTA

[REDACTED]

ELABORATI GRAFICI

TRIBUNALE DI CHIETI

Ministero dell'Economia e delle Finanze  
MARCHA DA BOLLIO  
DUE/00  
23 10224 204 0

Francavilla al Mare, li 13.03.2008

Il Progettista e D.L.

ing. Salvatore DI CARLO

Ing. Di Carlo Salvatore  
Ingegneri P.O.V. in Chieti  
No. 292  
C.A.P. 66010  
S. Angelo del Sango



# VARIANTE IN CORSO D'OPERA

PIANO TERRA  
Rione S. Maria

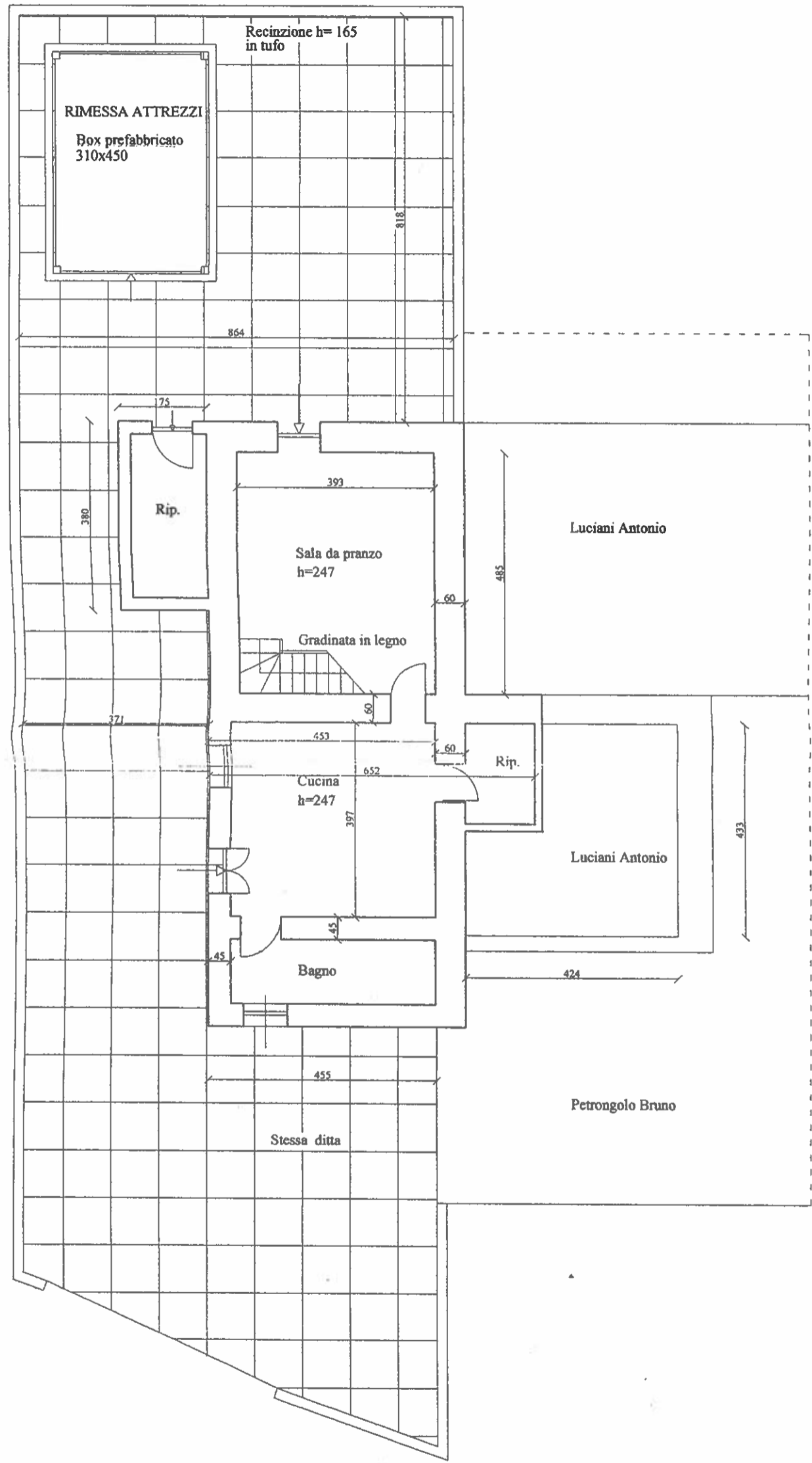



# VARIANTE IN CORSO D'OPERA

PIANO PRIMO  
Rione S. Maria

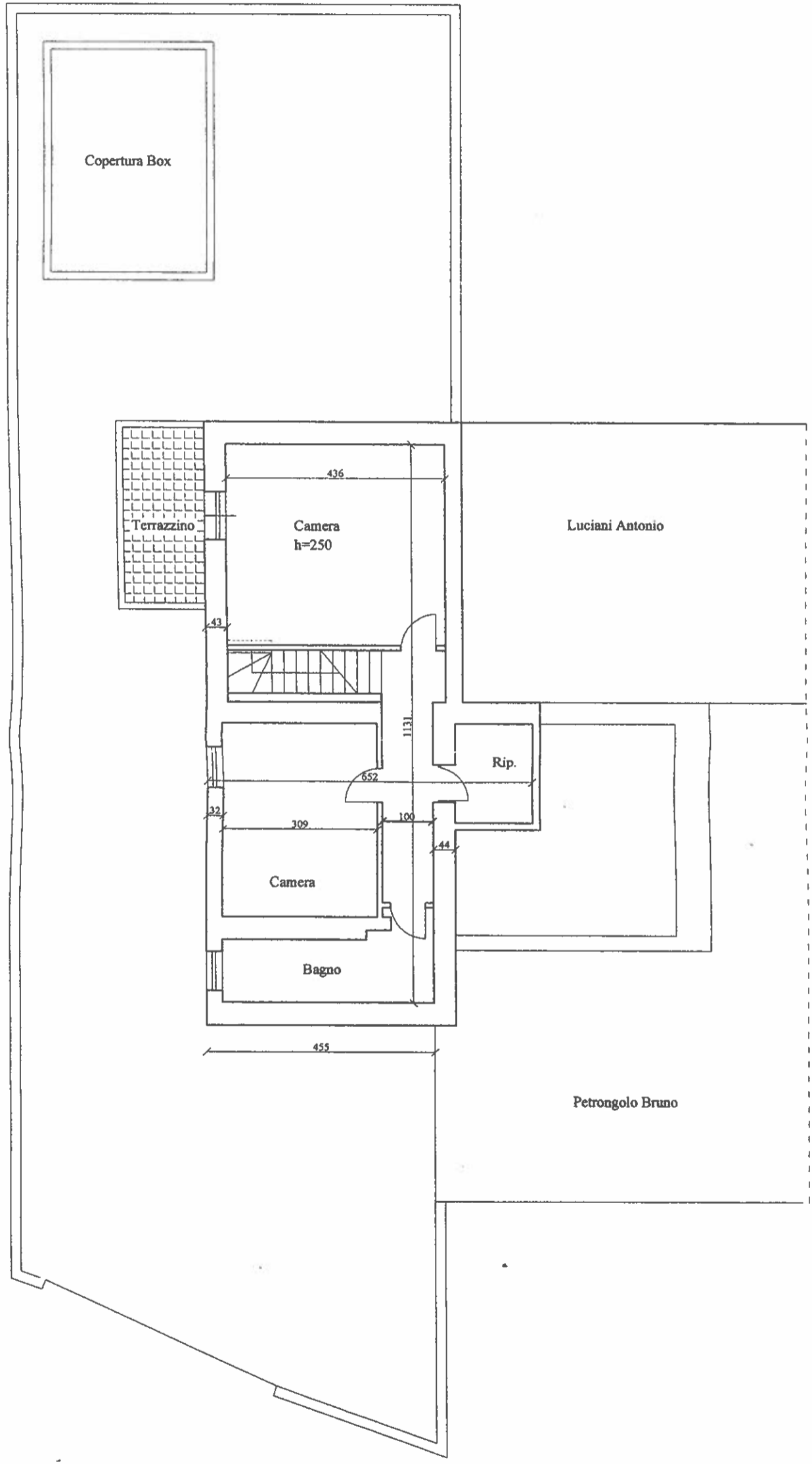



# VARIANTE IN CORSO D'OPERA

## PROSPETTO PRINCIPALE

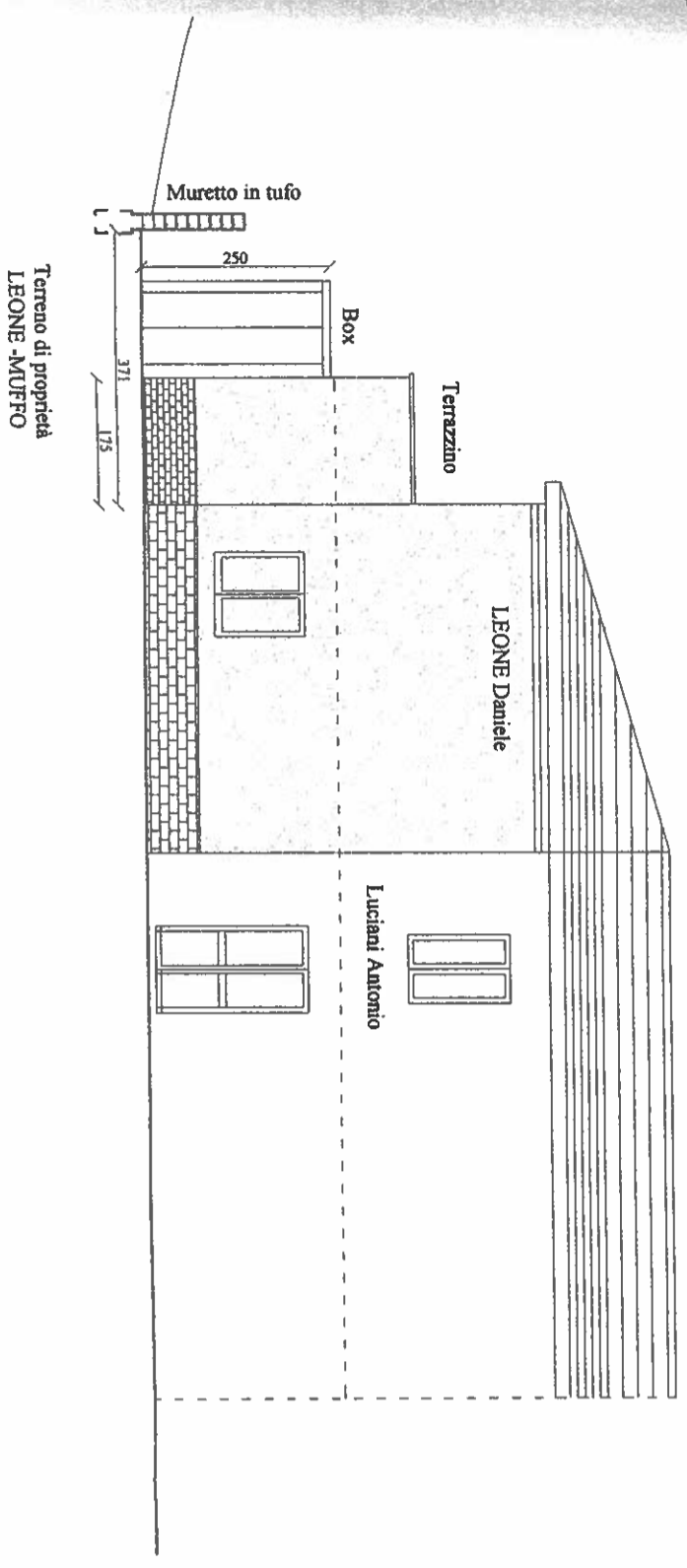

## PROSPETTO POSTERIORE

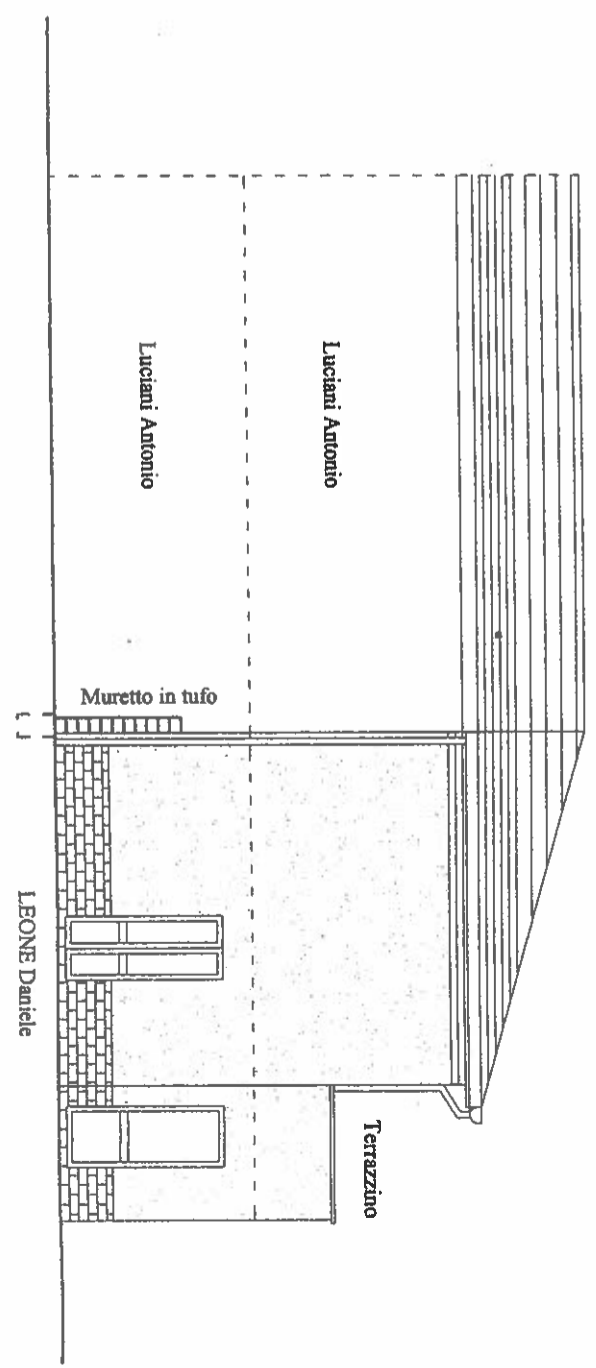

# PROSPETTO LATERALE

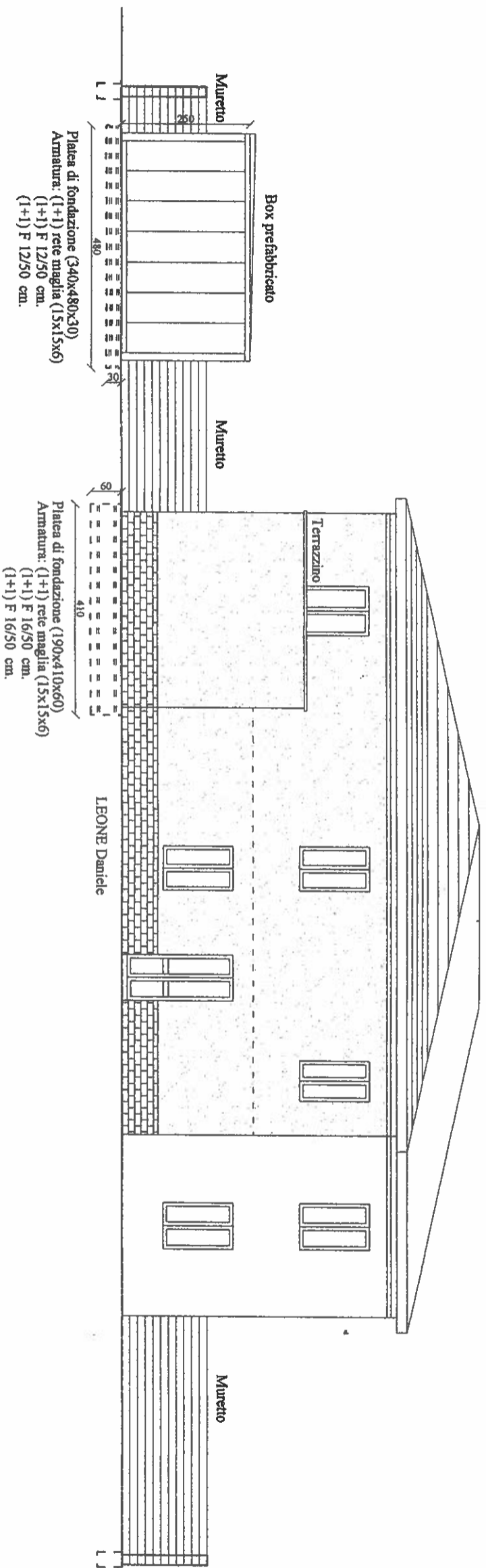

Ministero dell'Economia e delle Attività Produttive

**HRCA DA BOLLO**  
€2,00  
DUE/00

00035111  
00035111  
00035111  
00035111

10/05/2024 10:01:40  
DC4374261031A63  
91231022842039

0174 02264 203 9

STUDIO TECNICO  
Ing. Salvatore DI CARLO  
Viale Alcione, n.24  
FRANCAVILLA AL MARE (CH)

COMUNE TORREVECCHIA TEATINA  
(Prov. Chieti)

COMUNE DI TORREVECCHIA TEATINA  
Prov. CHIETI  
6 LUG 2008  
Cat. V. Cl. 3 Fasc. 5116

OGGETTO: LAVORI DI RISTRUTTURAZIONE FABBRICATO

Rione S. Maria - Via L'Aquila - Dati Catastali: Foglio n. 12 - Part/lla n. 346 sub 1

**CERTIFICATO DI ULTIMAZIONE DEI LAVORI  
CON VALENZA DI C.R.E.**

Premesso che: [redacted] la consorte [redacted] presentato una regolare D.I.A. in data 30 Luglio 2007 ed una successiva Variante in corso d'opera in data 13.03.2008.

Tutto cio' premesso,  
la consistenza del fabbricato a lavori ultimati è la seguente:

PIANO TERRA: Cucina con accesso, Sala da pranzo con accesso dal cortile, gradinata in legno per accedere al piano superiore, Bagno realizzato nell'ex vano gradinata e Ripostiglio.

PIANO PRIMO: Camera da letto padronale, una seconda Camera, gradinata in legno, Bagno realizzato sulla verticale di quello del P.T., Ripostiglio simile a quello sottostante.

**ESTERNAMENTE AL FABBRICATO.**

La tipologia dei lavori esterni al fabbricato è rimasta la stessa di quella di progetto, ad eccezione della lunghezza della recinzione, in quanto la lunghezza complessiva di variante è passata, da ml. 28,00 a ml. 52,00 ed è stata realizzata con muratura di tufo dello spessore di cm.20, in comune accordo con i confinanti. Il Ripostiglio esterno è stato sensibilmente variato e la variazione è stata riportata in mappa catastale.

Il sottoscritto Ing. Salvatore DI CARLO,  
CERTIFICA

- che i lavori sono stati ultimati in data 17.06.2008;
- che la pratica di accatastamento con relativo tipo mappale è stata conclusa presso UTE di CHIETI in data 23.06.2008.

Inoltre, si fa presente che il suddetto Certificato ha valenza anche di C.R.E. in quanto è stato rilasciato a seguito di sopralluogo che ha accertato la regolarità dei lavori eseguiti.  
Si precisa che non vi sono strutture portanti in elevazione in c.a.

FrancaVilla al Mare li 07.07.2008

DCR SVT 46H29.41485B

Il direttore dei lavori  
Ing. Salvatore DI CARLO

MINISTERO DELLE REGIONI, DELL'AMBIENTE E DELLE POLITICHE LOCALI  
DIREZIONE REGIONALE DEL TERRITORIO, DELL'AMBIENTE E DEL PATRIMONIO CULTURALE  
PROVINCIA DI CHIETI  
00032511  
00014594  
4576-00087  
IDENTIFICATIVO

0 1 23 102264 202 8