



MINISTERO DELLE FINANZE

DIREZIONE GENERALE DEL CATASTO E DEI SERVIZI TECNICI ERARIALI

ACCERTAMENTO GENERALE DELLA PROPRIETA' IMMOBILIARE URBANA

(R. DECRETO LEGGE 13 APRILE 1939, XVII, N° 652)

Planimetria degli immobili urbani denunciati con la Scheda N° 25011947

Comune di Rosolini

Ditta

Via Manzoni N. 72

Segnare cognome, nome, paternità del solo primo intestatario

ACCERTAMENTO GENERALE DELLA PROPRIETA' IMMOBILIARE URBANA

(R.D.L. 13 aprile 1939-XVII, n. 652)

COMUNE

di Rosolini

Talloncino di riscontro DELLA

SCHEDA NUMERO

25011947

AVVERTENZA: Il presente talloncino deve essere incollato a cura del dichiarante sulla planimetria (riproducendo la unità immobiliare denunciata con la presente scheda) da presentare ai sensi dell'articolo 7 del R. D. L. 13 aprile 1939-XVII, n. 652.

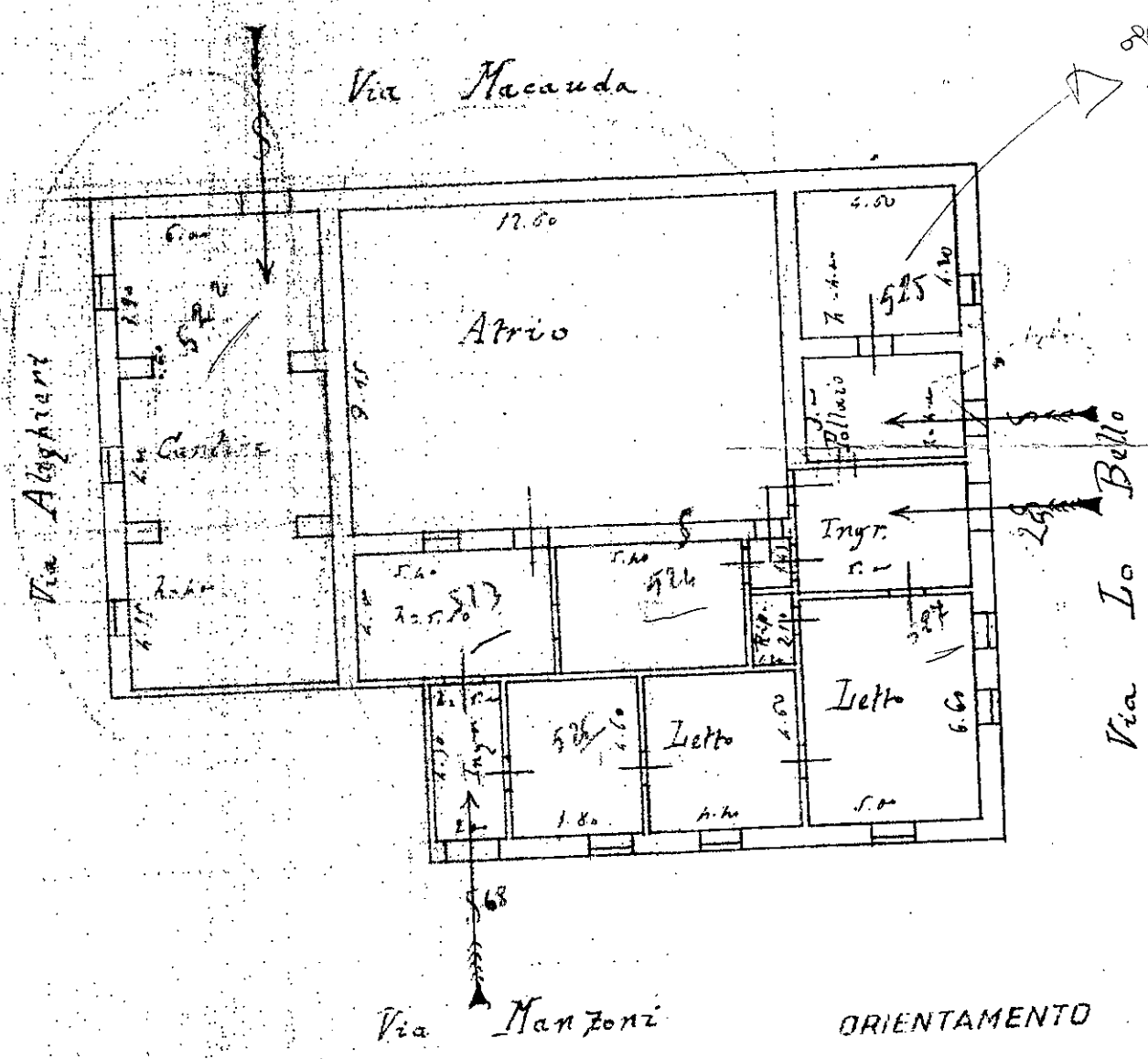

P. I. m

1818781

ORIENTAMENTO



SCALA di 1:200

Compilata da:

Geometra Salemi Corrado Salvatore

(Stolo, nome e cognome del Tecnico)

Iscritto all'Albo dei Geometri della Provincia di Siracusa

Firma Geom. Salemi Corrado Salvatore

Data 25. Maggio 1947

Scheda n. 3070  
Foglio n. 147  
Numero di mappa 524-525-527-528-529  
Subalterno 1

Catasto dei Fabbricati - Situazione al 07/09/2011 - Comune di ROSOLINI(H574) - < Foglio: 44 Particella: 8128 - Subalterno 1 >  
VIA LO BELLO n. 36, VIA ALESSANDRO MANZONI n. 77 piano: T;



**MINISTERO DELLE FINANZE**  
DIREZIONE GENERALE DEL CATASTO E DEI SERVIZI TECNICI ERARIALI  
**ACCERTAMENTO GENERALE DELLA PROPRIETA' IMMOBILIARE URBANA**  
(R. DECRETO LEGGE 13 APRILE 1939 - XXI N. 652)

Planimetria degli immobili urbani denunciati con la Scheda N. 4118584

Comune di Rosolini Ditta "

Via Manzoni N. 79-81

permettita del solo primo intestatario

ACCERTAMENTO GENERALE DELLA PROPRIETA' IMMOBILIARE URBANA

(R. D. L. 13 aprile 1939 - XVII, n. 652)

COMUNE

di Rosolini

Talloncino di riscontro DELLA

SCHEDA NUMERO

4118584

**AVVERTENZA:** Il presente talloncino deve essere incollato a cura del dichiarante sulla planimetria (riproducendo la unità immobiliare denunciata con la presente scheda) da presentare ai sensi dell'articolo 7 del R. D. L. 13 aprile 1939 - XVII, n. 652.

P. T. n. 117

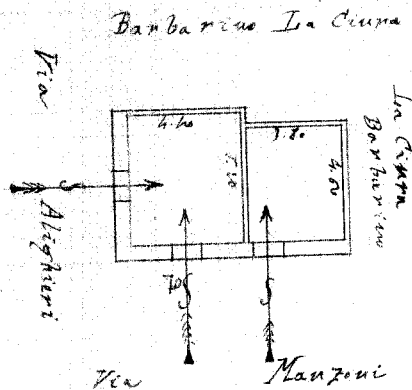

**1818780**

ORIENTAMENTO



SCALA 1:200

Compilata da:

Geometra Salerni Corrado Salvatore  
(ricolo, nome e cognome del tecnico)

Iscritto all'Albo dei Geometri della Provincia di Siracusa

Data 25 Maggio 1940 Firma Salerni Corrado Salvatore

Scheda n. 3064  
Foglio n. 117  
Catasto di mappa 526  
Subalterno 1

Ultima planimetria in atti