

**Agenzia del Territorio
CATASTO FABBRICATI
Ufficio Provinciale di
Ascoli**

Dichiarazione protocollo n. AP0072630 del 12/05/2004

Planimetria di u.i.u. in Comune di Fermo

Via Piersanti Mattarella

civ. 6

Identificativi Catastali:

Sezione:

Foglio: 4

Particella: 375

Subalterno: 135

Compilata da:

Mandolesi Alfredo

Iscritto all'albo:

Geometri

Prov. Fermo

N. 466

Scheda n. 1

Scala 1:200

COMPARTO R1
PIANO SECONDO
SCALA A
INTERNO 16
H. = 2,75 m.

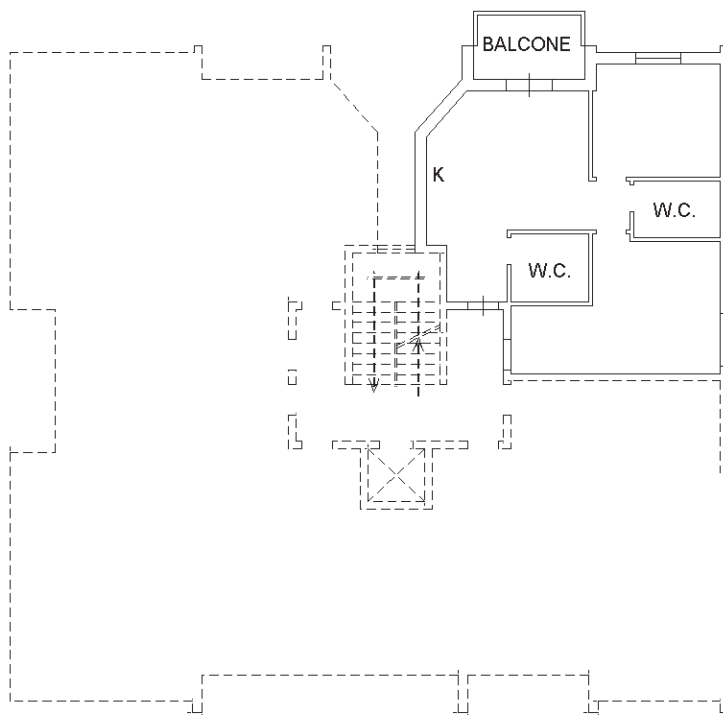

Catasto dei Fabbricati - Situazione al 16/12/2020 - Comune di FERMO (D542) - < Foglio: 4 - Particella: 375 - Subalterno: 135 >
VIA PIERSANTI MATTARELLA n. 6 piano: 2 interno: 16 scala: A edificio: R1;

Ultima planimetria in atti