

MODULARIO
F. Catasto 214



MINISTERO DELLE FINANZE
DIPARTIMENTO DEL TERRITORIO
CATASTO EDILIZIO URBANO (RDL 13-4-1939, N. 652)

MOD. BN (CEU)

Planimetria di u.i.u. in Comune di OLBIA via LOC. SA MARINEDDA civ. 1

5

PIANO PRIMO
H=2.70 mt

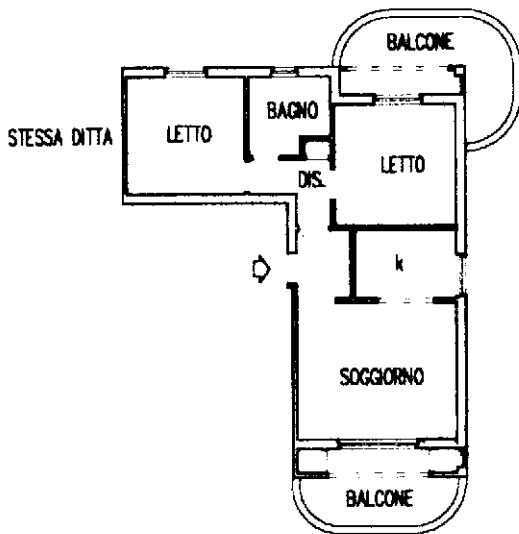

ORIENTAMENTO

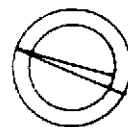

SCALA DI 1:200

Ultima planimetria in atti
Dichiarazione di N.C.
Denuncia di variazione
Data presentazione: 11/12/2001 - Data: 30/06/2022 - n. T182025 - Richiedente: LTTPLA84B48L093A
Totale schede catastali in acquisizione: 43
F. 43 sub. 5
n. 956

Compilata dal GEOMETRA
DEIANA SALVATORE
(Titolo, cognome e nome)
GEOMETRI
n. 2503
della provincia di SASSARI
data _____ Firma _____

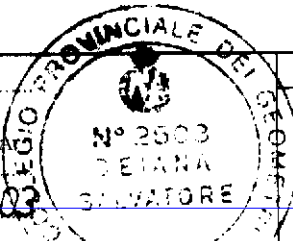

RISERVATO ALL'UFFICIO

Catasto dei Fabbricati - Situazione al 30/06/2022 - Comune di OLBIA(G015) - < Foglio 43 - Particella 956 - Subalterno 5 >
VIA CESARE PAVESE n. 12/B - Interno 5 Piano I