

# STIMA DEL PIU' PROBABILE VALORE DI MERCATO

Rif. Perizia: 6  
Rif. Immobile: 10

E.I. 788-11

27 maggio 2013

Indirizzo IMMOBILE via Casale Malatesta - 00049 Velletri - Roma (piano T e 1 int.2)

Proprietà

Destinazione Residenziale Foglio 90 Particella 200 Subalterno 508-509 Categoria A/7

## FOTOGRAFIE



Viale di ingresso



Facciata principale



# STIMA DEL PIU' PROBABILE VALORE DI MERCATO

E.I. 788-11

Rif. Perizia: 6  
Rif. Immobile: 10

27 maggio 2013

Indirizzo  
IMMOBILE

via Casale Malatesta - 00049 Velletri - Roma (piano T e 1 int.2)

Proprietà

Destinazione

Residenziale

Foglio

90

Particella

200

Subalterno

508-509

Categoria

A/7

## FOTOGRAFIE



prospetto laterale



prospetto laterale



# STIMA DEL PIU' PROBABILE VALORE DI MERCATO

Rif. Perizia: 6  
Rif. Immobile: 10

27 maggio 2013

E.I. 788-11

Indirizzo IMMOBILE via Casale Malatesta - 00049 Velletri - Roma (piano T e 1 int.2)

Proprietà

Destinazione

Residenziale

Foglio

90

Particella

200

Subalterno

508-509

Categoria

A/7

## FOTOGRAFIE



prospetto laterale

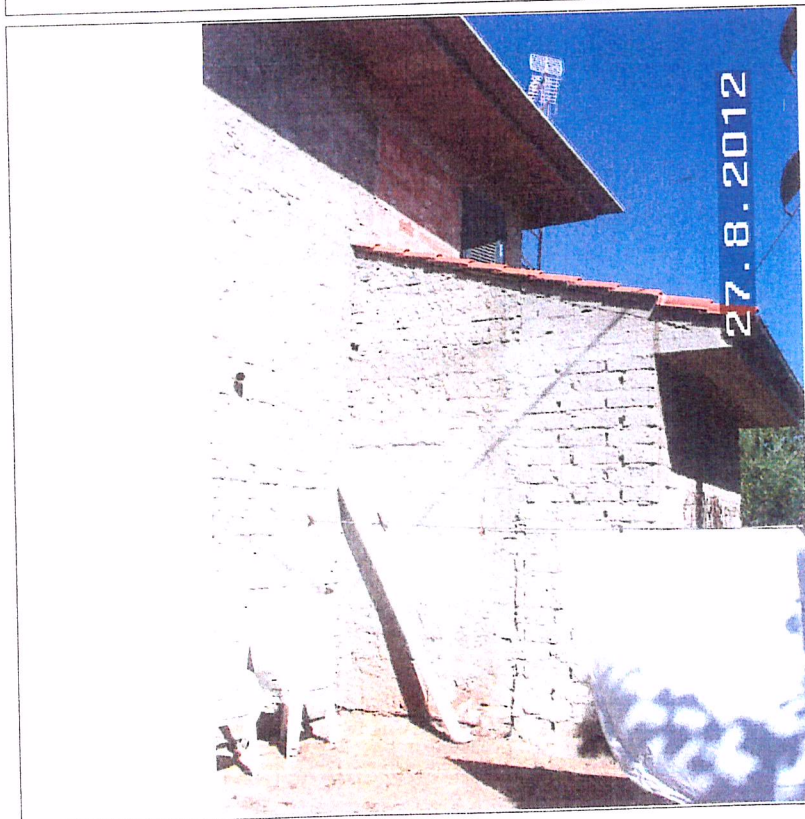

prospetto laterale



# STIMA DEL PIU' PROBABILE VALORE DI MERCATO

Rif. Perizia: 6  
Rif. Immobile: 10

E.I. 788-11

27 maggio 2013

Indirizzo IMMOBILE via Casale Malatesta - 00049 Velletri - Roma (piano T e 1 int.2)

Proprietà

Destinazione

Residenziale

Foglio

90

Particella

200

Subalterno

508-509

Categoria

A/7

## FOTOGRAFIE



Balcone



Porticato e balcone  
sovastante



# STIMA DEL PIU' PROBABILE VALORE DI MERCATO

Rif. Perizia: 6  
Rif. Immobile: 10

E.I. 788-11

27 maggio 2013

Indirizzo IMMOBILE via Casale Malatesta - 00049 Velletri - Roma (piano T. e 1 int.2)

Proprietà

Destinazione

Residenziale

Foglio

90

Particella

200

Subalterno

508-509

Categoria

A/7

## FOTOGRAFIE

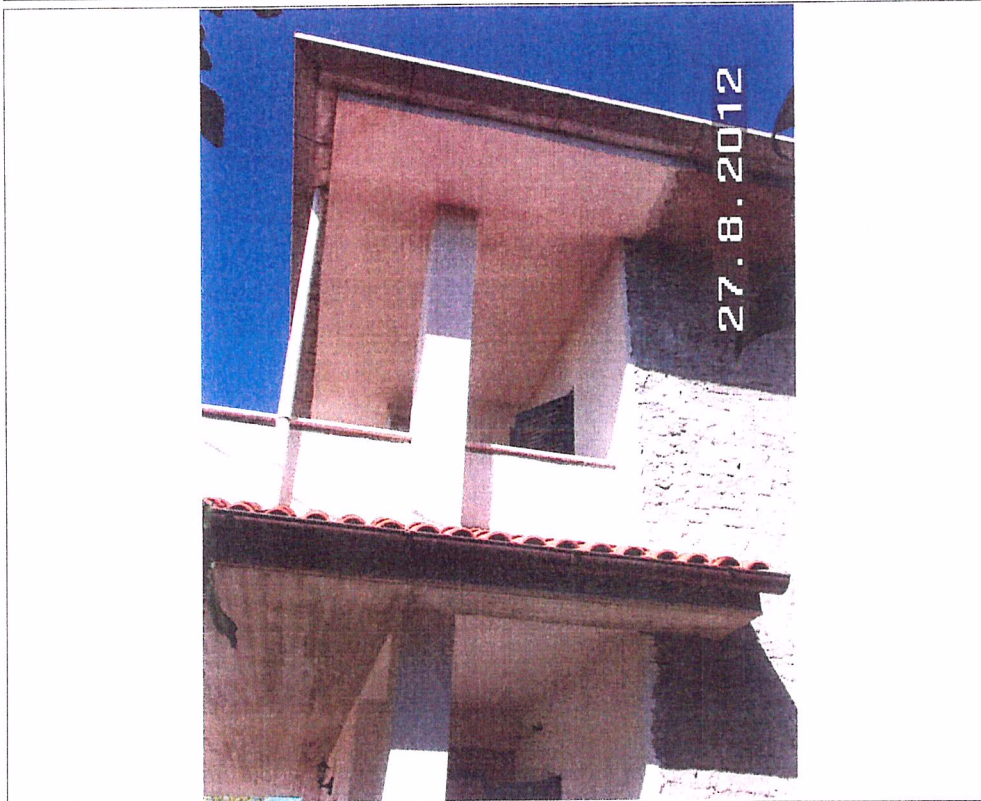

Porticato e balcone  
sovrastante



soggiorno cucina



# STIMA DEL PIU' PROBABILE VALORE DI MERCATO

Rif. Perizia: 6  
Rif. Immobile: 10  
27 maggio 2013

E.I. 788-11

Indirizzo IMMOBILE via Casale Malatesta - 00049 Velletri - Roma (piano T e 1 int.2)

Proprietà

Destinazione

Residenziale

Foglio

90

Particella

200

Subalterno 508-509

Categoria

A/7

## FOTOGRAFIE



camino soggiorno



Cucina



# STIMA DEL PIU' PROBABILE VALORE DI MERCATO

Rif. Perizia: 6  
Rif. Immobile: 10

E.I. 788-11

27 maggio 2013

Indirizzo IMMOBILE via Casale Malatesta - 00049 Velletri - Roma (piano T e 1 int.2)

Proprietà

Destinazione

Residenziale

Foglio

90

Particella

200

Subalterno

508-509

Categoria

A/7

## FOTOGRAFIE

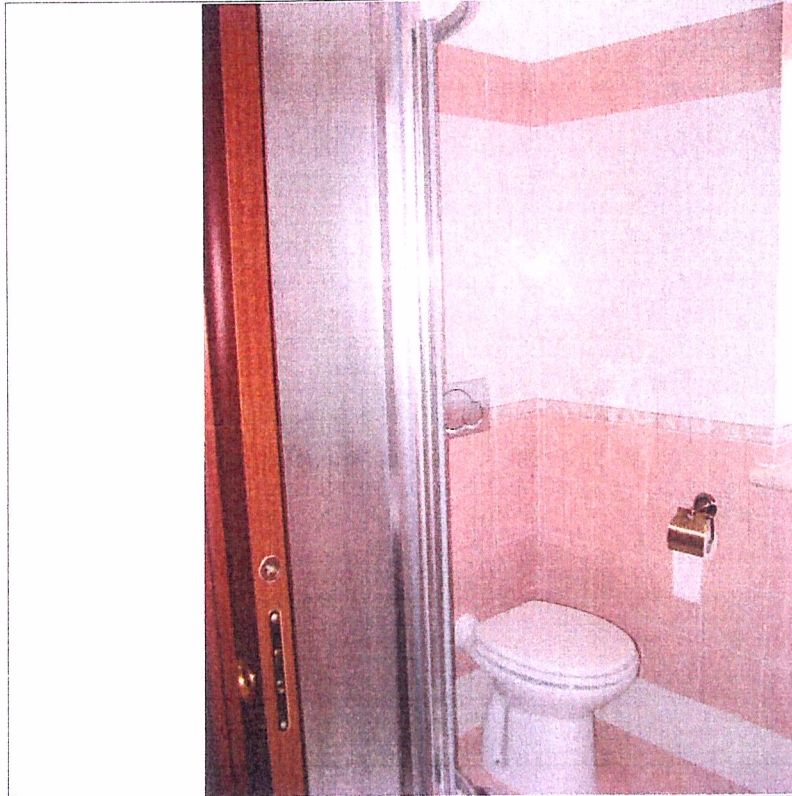

Bagno PT

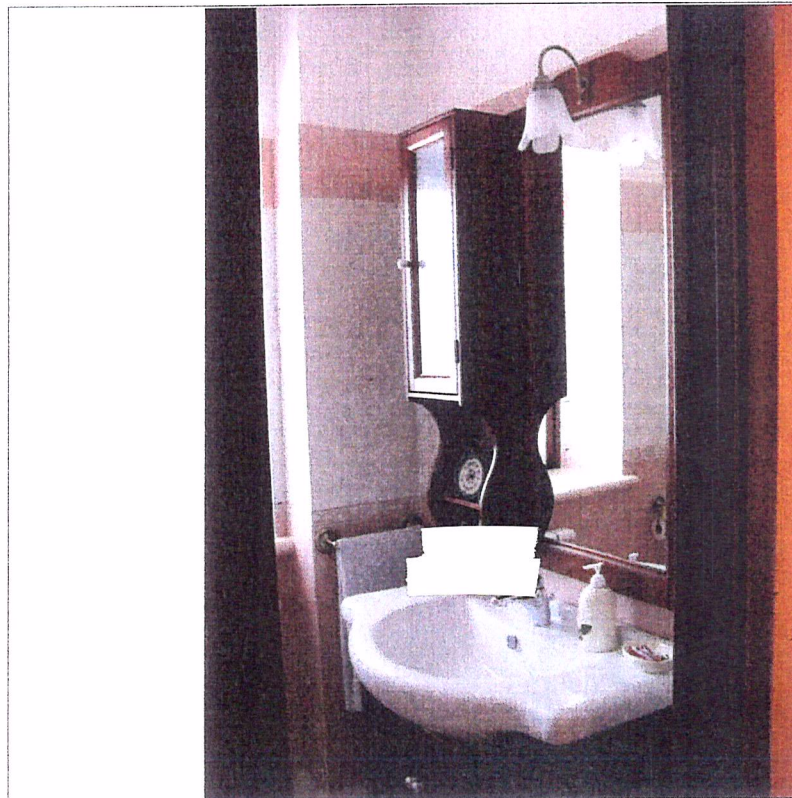

Bagno PT



# STIMA DEL PIU' PROBABILE VALORE DI MERCATO

Rif. Perizia: 6  
Rif. Immobile: 10

E.I. 788-11

27 maggio 2013

Indirizzo IMMOBILE via Casale Malatesta - 00049 Velletri - Roma (piano T e 1 int.2)

Proprietà

Destinazione

Residenziale

Foglio

90

Particella

200

Subalterno

508-509

Categoria

A/7

## FOTOGRAFIE



Disimpegno



Scala



# STIMA DEL PIU' PROBABILE VALORE DI MERCATO

Rif. Perizia: 6  
Rif. Immobile: 10

27 maggio 2013

E.I. 788-11

Indirizzo IMMOBILE

Proprietà

Destinazione

Foglio

Particella

Subalterno

Categoria

## FOTOGRAFIE



Letto P1



Letto P1



# STIMA DEL PIU' PROBABILE VALORE DI MERCATO

Rif. Perizia: 6  
Rif. Immobile: 10  
27 maggio 2013

E.I. 788-11

Indirizzo  
IMMOBILE

via Casale Malatesta - 00049 Velletri - Roma (piano T e 1 int.2)

Proprietà

Destinazione

Residenziale

Foglio

90

Particella

200

Subalterno

508-509

Categoria

A/7

## FOTOGRAFIE



Letto P1



Letto singolo P1



# STIMA DEL PIU' PROBABILE VALORE DI MERCATO

Rif. Perizia: 6  
Rif. Immobile: 10

E.I. 788-11

27 maggio 2013

Indirizzo IMMOBILE: via Casale Malatesta - 00049 Velletri - Roma (piano T e 1 int.2)

Proprietà

Destinazione:  Foglio:  Particella:  Subalterno:  Categoria:

## FOTOGRAFIE



Letto singolo P1



Bagno P1



# STIMA DEL PIU' PROBABILE VALORE DI MERCATO

Rif. Perizia: 6  
Rif. Immobile: 10

27 maggio 2013

E.I. 788-11

Indirizzo  
IMMOBILE via Casale Malatesta - 00049 Velletri - Roma (piano T e 1 int.2)

Proprietà

Destinazione  Foglio  Particella  Subalterno  Categoria

## FOTOGRAFIE



Bagno P1



Bagno P1



# STIMA DEL PIU' PROBABILE VALORE DI MERCATO

Rif. Perizia: 6  
Rif. Immobile: 10  
27 maggio 2013

E.I. 788-11

Indirizzo IMMOBILE via Casale Malatesta - 00049 Velletri - Roma (piano T e 1 int.2)

Proprietà

Destinazione

Residenziale

Foglio

90

Particella

200

Subalterno

508-509

Categoria

A/7

## FOTOGRAFIE



Camera P1



Camera P1



# STIMA DEL PIU' PROBABILE VALORE DI MERCATO

Rif. Perizia: 6  
Rif. Immobile: 10

E.I. 788-11

27 maggio 2013

Indirizzo IMMOBILE via Casale Malatesta - 00049 Velletri - Roma (piano T e 1 int.2)

Proprietà

Destinazione  Foglio  Particella  Subalterno  Categoria

## FOTOGRAFIE



Balcone



Balcone



# STIMA DEL PIU' PROBABILE VALORE DI MERCATO

Rif. Perizia: 6  
Rif. Immobile: 10

E.I. 788-11

27 maggio 2013

Indirizzo IMMOBILE via Casale Malatesta - 00049 Velletri - Roma (piano T e 1 int.2)

Proprietà

Destinazione

Residenziale

Foglio

90

Particella

200

Subalterno

508-509

Categoria

A/7

## FOTOGRAFIE



Grotta



# STIMA DEL PIU' PROBABILE VALORE DI MERCATO

Rif. Perizia: 6  
Rif. Immobile: 12

E.I. 788-11

27 maggio 2013

Indirizzo IMMOBILE via Casale Malatesta - 00049 Velletri - Roma

Proprietà

Destinazione

Terreno

Foglio

90

Particella

682

Subalterno

Categoria

## FOTOGRAFIE



Cancello



Viale



# STIMA DEL PIU' PROBABILE VALORE DI MERCATO

Rif. Perizia: 6  
Rif. Immobile: 12

E.I. 788-11

27 maggio 2013

Indirizzo IMMOBILE via Casale Malatesta - 00049 Velletri - Roma

Proprietà

Destinazione Terreno Foglio 90 Particella 682 Subalterno Categoria

## FOTOGRAFIE



Recinzione



Uliveto