

Tribunale di Tempio Pausania

PROCEDURA 56/21 R.G.E.

Promossa da:

rappresentata da:

contro:

Giudice dell'Esecuzione Dott.ssa Silvia Campesi

Allegato C

CTU: Architetto Caterina Ferrilli



**Agenzia del Territorio
CATASTO FABBRICATI
Ufficio Provinciale di
Sassari**

Dichiarazione protocollo n. SS0142191 del 10/06/2010

Planimetria di u.i.u. in Comune di Luras

Via San Pietro

civ. 12

Identificativi Catastali:

Sezione:

Foglio: 27

Particella: 178

Subalterno:

Compilata da:

Satta Fabio Massimo

Iscritto all'albo:

Ingegneri

Prov. Sassari

N. 833

Scheda n. 1

Scala 1:200

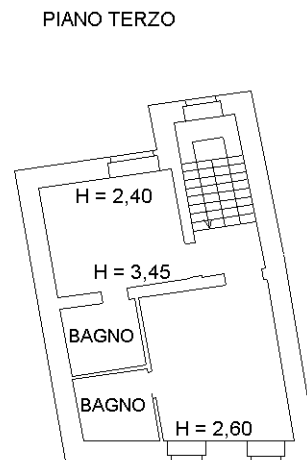
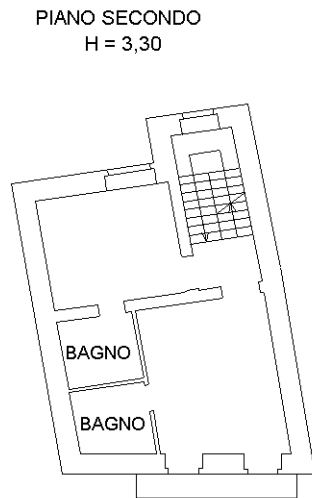
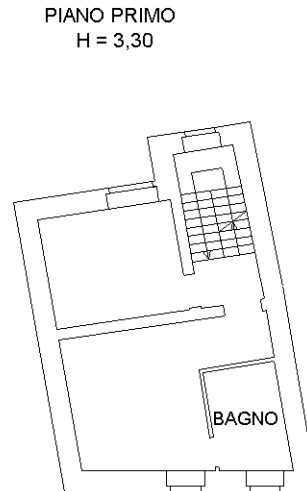
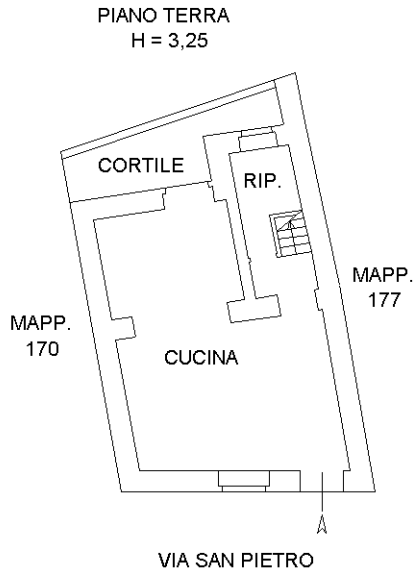

ORIENTAMENTO



Ultima planimetria in atti