



Comune: (PV) INVERNO E MONTELEONE/A Scala originale: 1:2000
Dimensione cornice: 534.000 x 378.000 metri Protocollo pratica T31284/2023
Foglio: I

I Particella: 467

E=1529700

**Agenzia del Territorio
CATASTO FABBRICATI
Ufficio Provinciale di
Pavia**

Dichiarazione protocollo n. PV0114418 del 18/07/2005

Planimetria di u.i.u. in Comune di Casorate Primo

Via Mira Carlo

civ. 32

Identificativi Catastali:

Sezione:

Foglio: 4

Particella: 1328

Subalterno: 6

Compilata da:

Ciardello Felice

Iscritto all'albo:

Geometri

Prov. Pavia

N. 3711

Scheda n. 1

Scala 1:200

PIANO TERRA
H. m. 2,70



PIANO PRIMO
H. m. 2,95

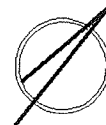
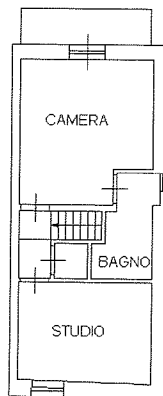

Ultima planimetria in atti

Data: 13/11/2023 - n. T293069 - Richiedente: CCCCHR78D66D969W

Totale schede: 1 - Formato di acquisizione: A4(210x297) - Formato stampa richiesto: A4(210x297)