

**Agenzia del Territorio  
CATASTO FABBRICATI**  
Ufficio provinciale di  
Torino

Dichiarazione protocollo n. TO0199945 del 26/03/2008  
Planimetria di u.i.u. in Comune di Torino  
Via Calabria

civ. 34

Identificativi Catastali:  
Sezione: 64  
Foglio: 691  
Particella: 691  
Subalterno: 101

Compilata da:  
Mazzo Antonino  
Iscritto all'albo:  
Architetti  
Prov. Torino N. 2463

Scheda  
Scala 1: 500

Ultima planimetria in atti

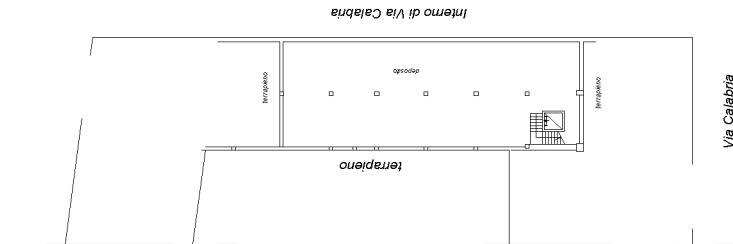

Pianta piano  
primo sottostrada  
H=260 cm

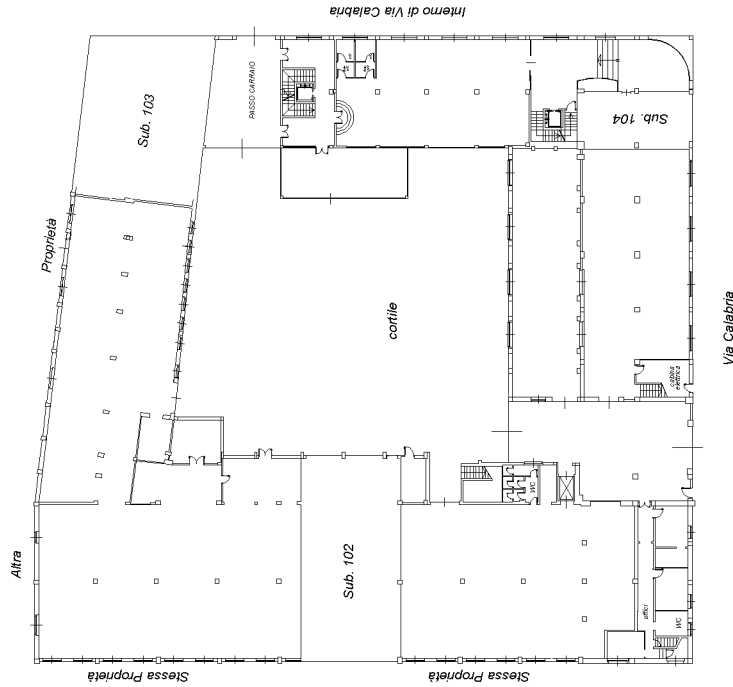

Piano terreno (primo f.t.)  
H=420 cm

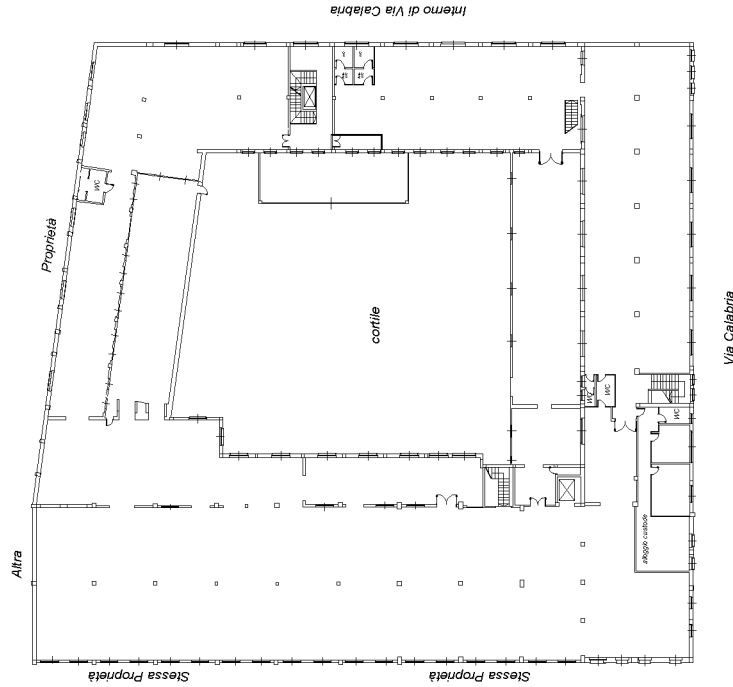

Piano primo (secondo f.t.)  
H=360