

LOTTO 13

POSTO AUTO D6

Documenti:

- Planimetria stato attuale,
- Elaborato planimetrico con indicazione posto auto,
- Planimetria catastale,
- Visura storica catastale,
- Fotografia posto auto,





PLANIMETRIA POSTO AUTO D6

SCALA 1:100

CIV. 6

MARCIAPIEDI

MARCIAPIEDI

Posto auto
C1

Posto auto
C2

VIA LUIGI GHERZI

Posto auto
D5

Posto auto
D7

AIUOLA



Agenzia delle Entrate
CATASTO FABBRICATI
Ufficio provinciale di Genova

ELABORAZIONE PLANIMETRICO	Compilato da: Sasso Paolo	Iscritto all'albo: Geometri	Prov. Genova	N. 02152
Comune di Genova - Genova	Sezione: MOL	Foglio: 9	Particella: 411	Protocollo n. GE0166136 del 25/08/2014
Dimostrazione grafica dei subalterni				
Tipo Mappale n. 20 del 26/10/1989 Scala 1 : 500				

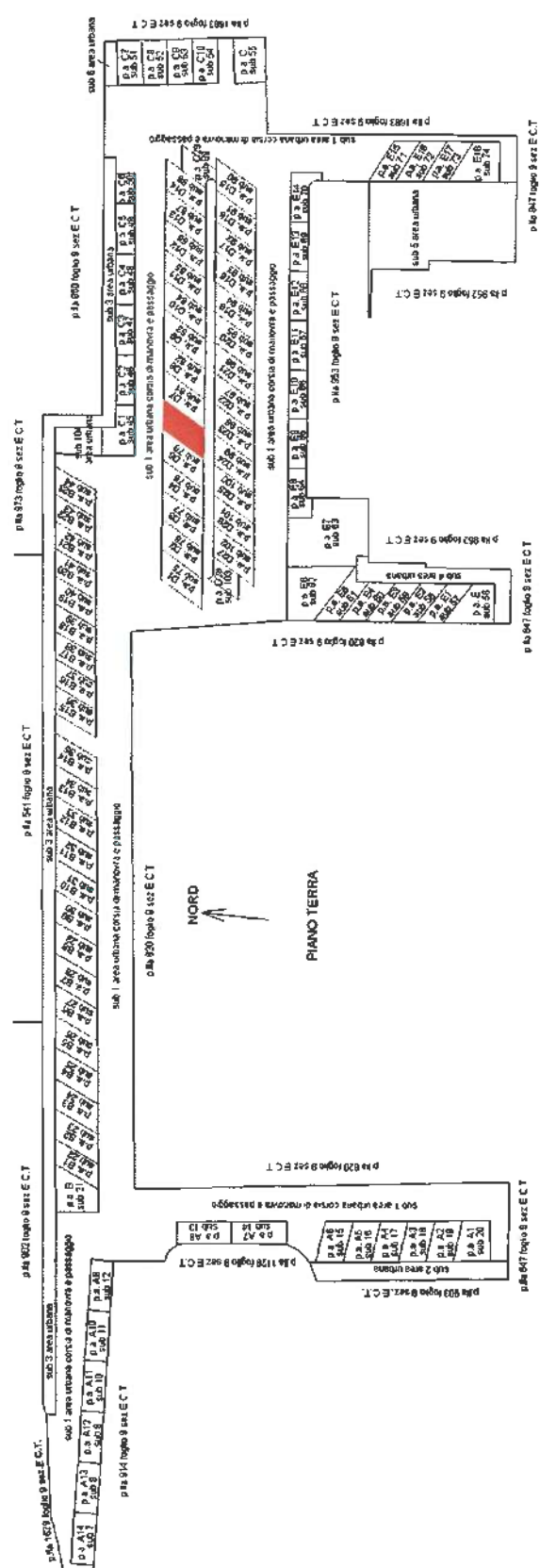

Agenzia delle Entrate
CATASTO FABBRICATI
Ufficio Provinciale di
Genova

Dichiarazione protocollo n. GE0166136 del 25/08/2014

Planimetria di u.i.u. in Comune di Genova - Genova

Via Luigi Gherzi

civ.

Identificativi Catastali:

Sezione: MOL

Foglio: 9

Particella: 411

Subalterno: 80

Compilata da:

Sasso Paolo

Iscritto all'albo:

Geometri

Prov. Genova

N. 02152

Scheda n. 1

Scala 1:200

PIANO TERRA

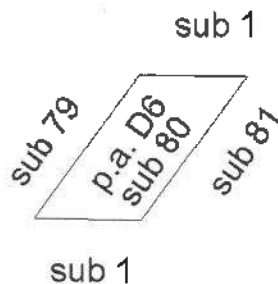

NORD

Ultima planimetria in atti

Data: 19/05/2023 - n. T114128 - Richiedente: LNRLGU55P04D969W

Totale schede: 1 - Formato di acquisizione: A4(210x297) - Formato stampa richiesto: A4(210x297)



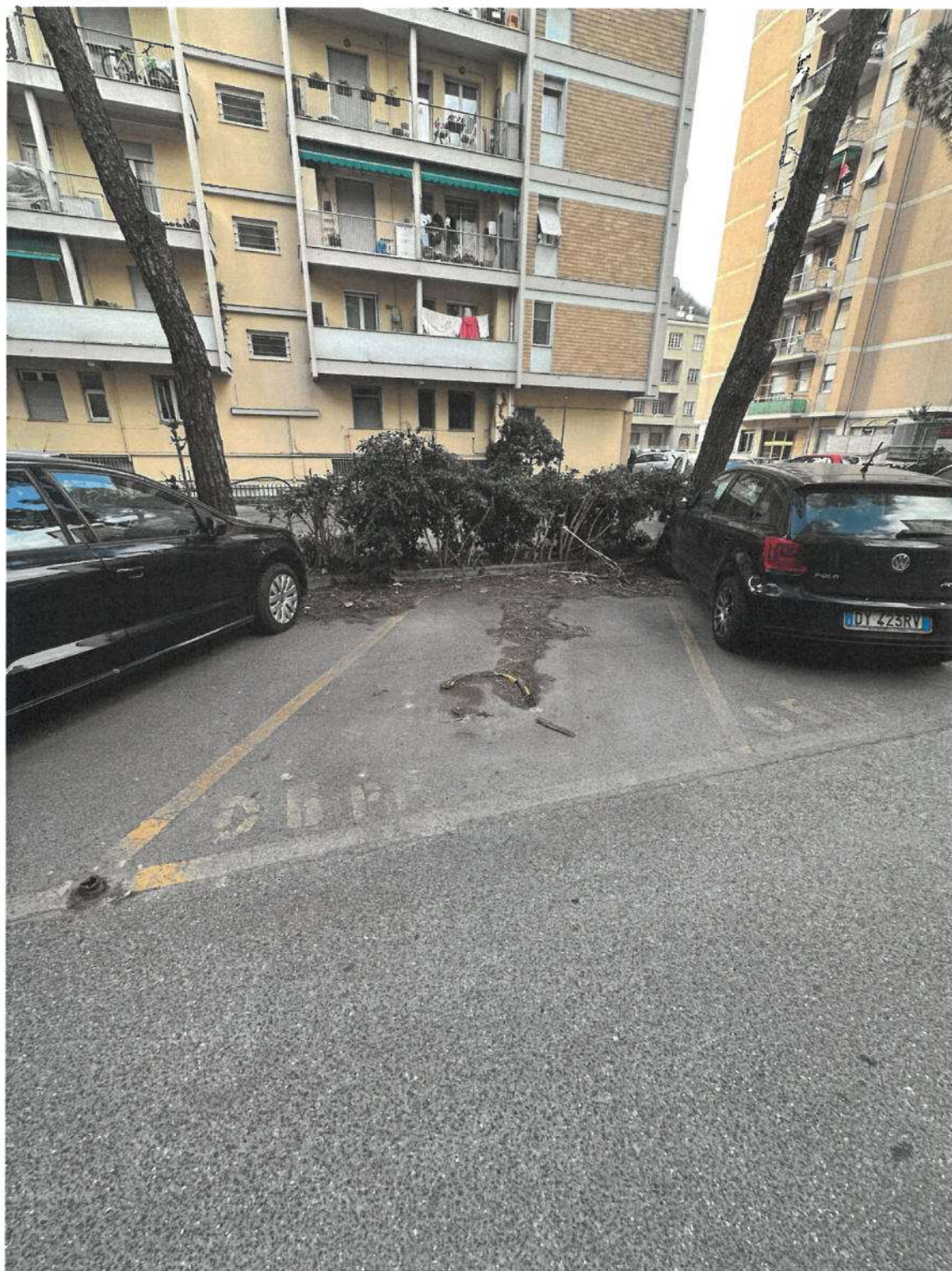

POSTO AUTO D6

GEOM. LUIGI LANERO - VIA F. APRILE CIV. 31 INT. 30 sc. B - GENOVA - tel. 010/585366

