

Ministero dell'Economia e delle Finanze



Banca dati delle quotazioni immobiliari - Risultato

Risultato interrogazione: Anno 2023 - Semestre 1
 Provincia: PAVIA
 Comune: VIGEVANO
 Fascia/zona: Extraurbana/ZONA AGRICOLA PIANEGGIANTE (R.A. N.5) - INTERO TERRITORIO COMUNALE
 Codice zona: R1
 Microzona: 3
 Tipologia prevalente: Non presente

Spazio disponibile per annotazioni

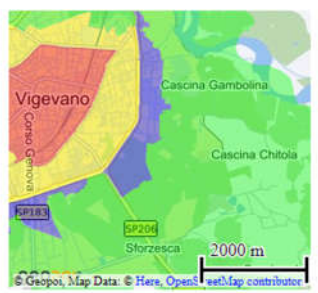

Destinazione:

Tipologia	Stato conservativo	Valore Mercato (€/mq)		Superficie (L/N)	Valori Locazione (€/mq x mese)		Superficie (L/N)
		Min	Max		Min	Max	
Ville e Villini	Ottimo	940	1100	L			
Ville e Villini	Normale	760	860	L			

Stampa

Legenda

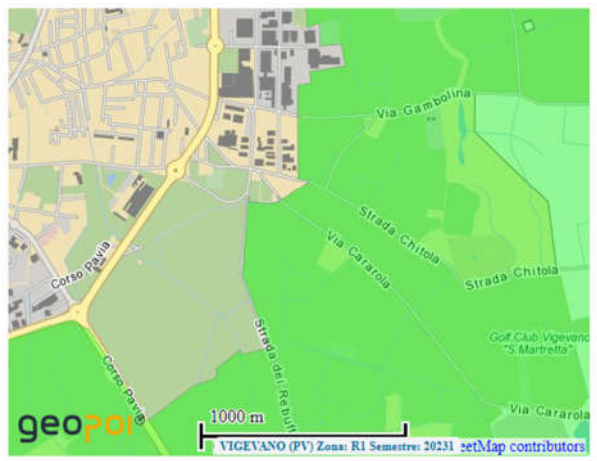

Estratto P.G.T.:



Estratto legenda: x

CITTÀ CONSOLIDATA <small>[fonte: elaborazione Politecnico]</small> componenti della città consolidata	
	TESSUTO CHIUSO AD ALTA DENSITÀ <small>[art. 31 NA del PdR]</small>
	ZONE SPECIALI AD ALTA DENSITÀ <small>[art. 31 bis NA del PdR]</small>
	TESSUTO APERTO A MEDIO-ALTA DENSITÀ <small>[art. 32 NA del PdR]</small>
	TESSUTO APERTO A MEDIO-ALTA DENSITÀ <small>[art. 32.08 NA del PdR]</small>
	TESSUTO APERTO A MEDIO-BASSA DENSITÀ <small>[art. 33 NA del PdR]</small>
	TESSUTO APERTO A BASSA DENSITÀ <small>[art. 33bis NA del PdR]</small>

Estratto NTA:

26.04 Tessuto aperto a medio - bassa densità

Gli interventi di categoria RE2 e AMP si attuano rispettando le seguenti condizioni:

- l'aumento di Sul deve essere contenuto entro il limite consentito dall'indice di edificabilità fondiaria Ef o entro il 25% della Sul esistente
- l'ampliamento consentito dovrà tenere conto delle caratteristiche del contesto urbano (altezze, allineamenti, linee di gronda) e della tipologia dell'edificio

Data: 13/12/2023 - n. T414755 - Richiedente: FDRDVD74T11D423T

**Agenzia del Territorio
CATASTO FABBRICATI
Ufficio Provinciale di
Pavia**

Dichiarazione protocollo n. PV0016543 del 26/01/2009	
Planimetria di u.i.u. in Comune di Vigevano	
Via Morsella	civ. 62
Identificativi Catastali:	Compilata da: Cagnoni Roberto
Sezione:	Iscritto all'albo: Geometri
Foglio: 60	Prov. Pavia
Particella: 143	N. 3081
Subalterno:	

Scheda n. 1 Scala 1:200

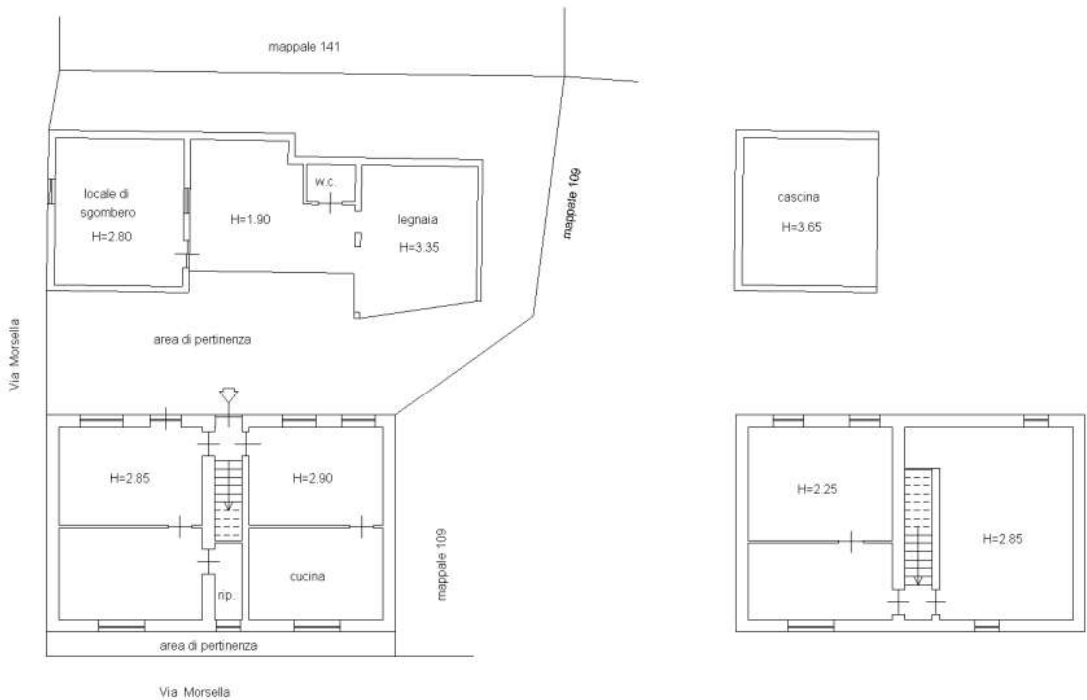

PIANO TERRA

PIANO PRIMO

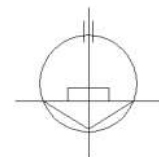

Catasto dei Fabbricati - Situazione al 13/12/2023 - Comune di VIGEVANO(L872) - < Foglio 60 - Particella 143 - Subalterno > - Uiu grafata
VIA MORSELLA n. 62 Piano T-I

Ultima planimetria in atti

Data: 13/12/2023 - n. T414755 - Richiedente: FDRDVD74T11D423T

Totale schede: 1 - Formato di acquisizione: A4(210x297) - Formato stampa richiesto: A4(210x297)

