

ALLEGATO B

LOTTO 001

CORPO A

PIAZZA SANTO STEFANO N. 4 – 21014 LAVENO MOMBELLO (VA)

Sezione MO, foglio 7, particella 3304, subalterno 8

**Agenzia del Territorio
CATASTO FABBRICATI
Ufficio Provinciale di
Varese**

Dichiarazione protocollo n. VA0024593 del 30/01/2012

Planimetria di u.i.u. in Comune di Laveno-mombello

Piazza Santo Stefano

civ. 4

Identificativi Catastali:

Sezione: MO

Foglio: 7

Particella: 3304

Subalterno: 8

Compilata da:

Zarantonello Paola

Iscritto all'albo:

Geometri

Prov. Varese

N. 02665

Scheda n. 1

Scala 1:200

Piano Primo

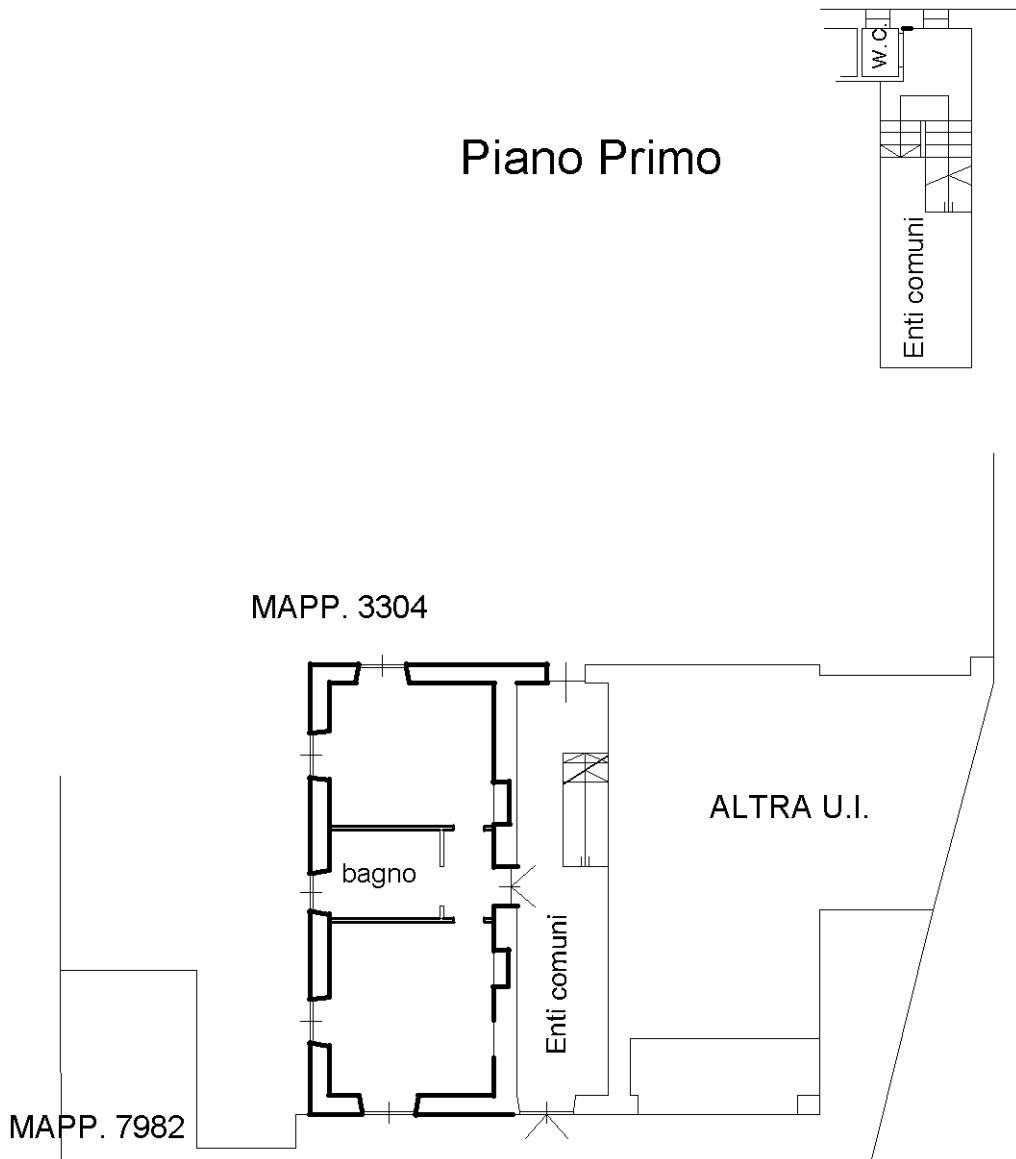

MAPP. 2997 (PIAZZA S. STEFANO)

**Pianta Piano Terra
H 3,29 mt**

Catasto dei Fabbricati - Situazione al 22/11/2023 - Comune di LAVENO-MOMBELLO(E496) - < Sez. urbana MO - Foglio 7 - Particella 3304 - Subalterno 8 >
PIAZZA SANTO STEFANO n. 4 Piano T-1

Ultima planimetria in atti

