

MODULARIO
P. 29, 1988 - 487



MINISTERO DELLE FINANZE

MOD. B (Nuovo Catasto Edilizio Urbano)

DIREZIONE GENERALE DEL CATASTO E DEI SERVIZI TECNICI ERARIALI

Lire
200

NUOVO CATASTO EDILIZIO URBANO

(R. DECRETO-LEGGE 18 APRILE 1988, N. 662)

Planimetria dell'immobile situato nel Comune di CASAPULLA Via Trav. S. Lucia

Ditta

Allegata alla dichiarazione presentata all'Ufficio Tecnico Erariale di CASERTA

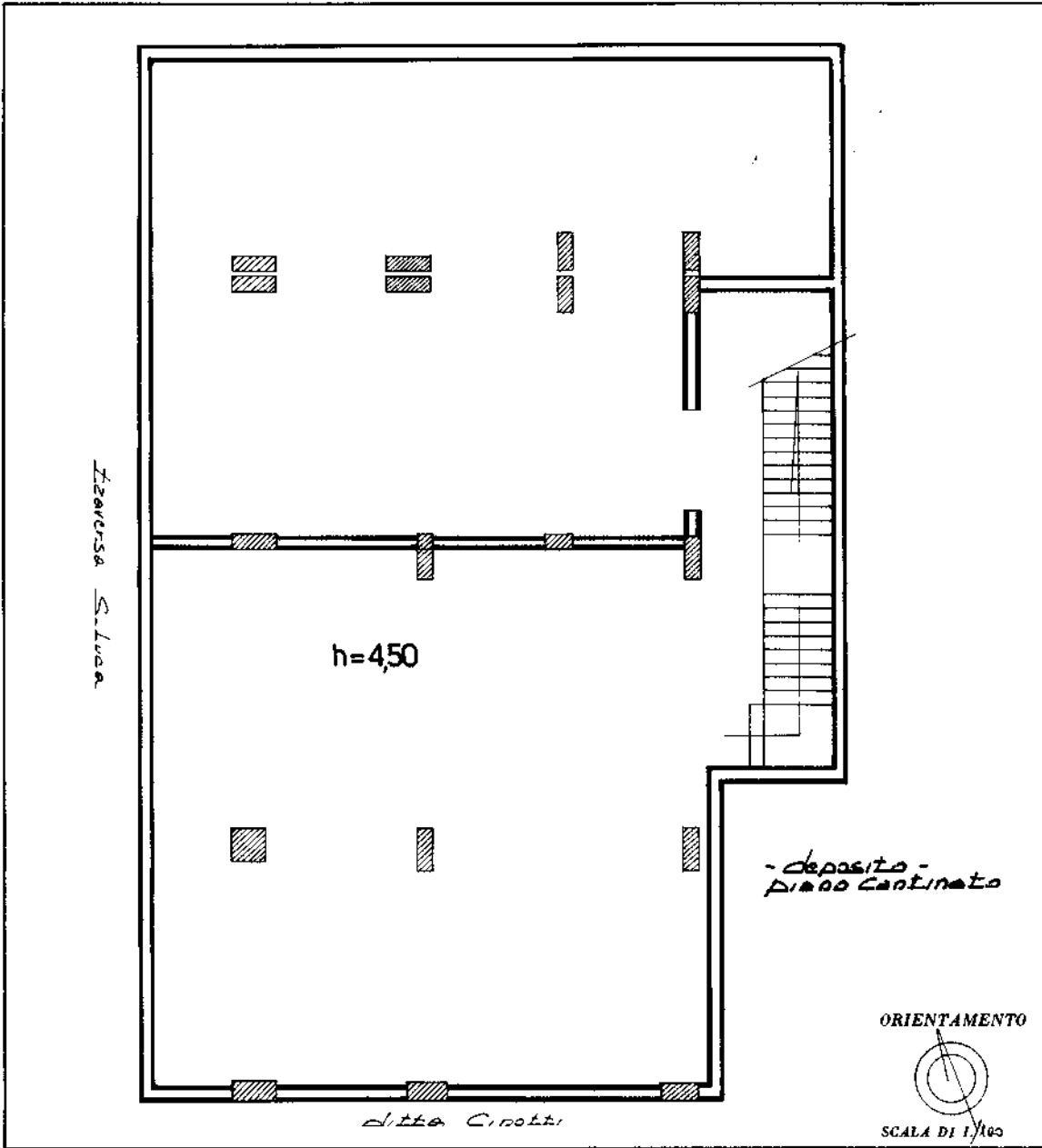

SPAZIO RISERVATO PER LE ANNOTAZIONI D'UFFICIO	
DATA	
PROT. No	4123973

Compilata dal INGEGNERE
(Titolo, nome e cognome del tecnico)

I:
d:
n:
P:

linea 01

Catasto dei Fabbricati - Situazione al 27/06/2023 - Comune di CASAPULLA(B935) - < Foglio 4 - Particella 5033 - Subalerno 5 >
STRADA STATALE 7 APPIA Piano S1

Ultima planimetria in atti