

Data: 30/11/1998 - Data: 25/01/2018 - n. Foglio: 4 Particella: 29 - Subalterno: 1
 Catasto: 1 - Foglio: 4 - n. Particella: 29 - Subalterno: 1
 Comune: PERUGIA - Via: VIA PIANA n. 230 piano: 1-2-3

Piano dei fabbricati - Situazione al 25/01/2018 - Comune di TODI(LI88) - S. Foglio: 4 Particella: 29 - Subalterno: 1
 CATASTO PIANA n. 230 piano: 1-2-3

MODALARIO
 F. 109 FORM. 002



MINISTERO DELLE FINANZE
 DIPARTIMENTO DEL TERRITORIO
CATASTO EDILIZIO URBANO (RDL 13-4-1939, n. 652)

MCO. AN (CEU)
 LIRE
 800
 CIV. 735

Planimetria di u.f.u. in Comune di... **TODI** ... via **FRAZ. PANTALLA VIA PIANA** ... CIV. **735**

PIANO TERRA

SPAZI COMUNI

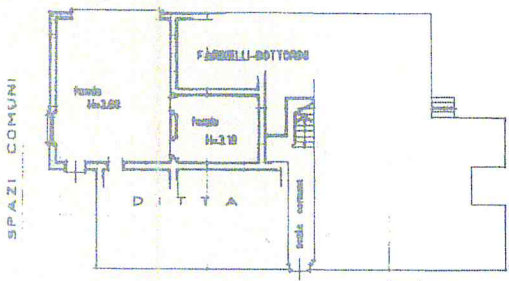

PIANO SECONDO H=2.80

SPAZI COMUNI

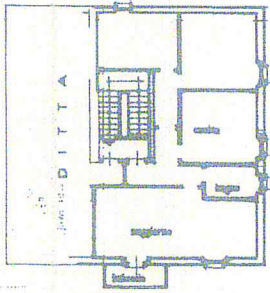

SPAZI COMUNI

PIANO TERZO

SPAZI COMUNI

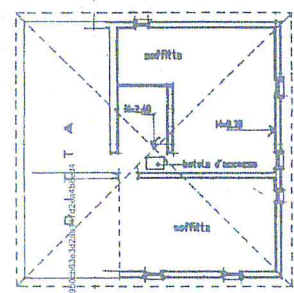

SPAZI COMUNI

UFFICIO TECNICO ERARIALE
 COU 810 30 NOV. 98
 DI PERUGIA
 CALA DI I. 700



Dichiarazione di N.C.	<input type="checkbox"/>	Compilata dal	GEOM. PULCIONI MARIO
Denuncia di variazione	<input checked="" type="checkbox"/>	Incaricato da	PERUGIA
Identificativi catastali	<input type="checkbox"/>	Incaricato da	PERUGIA
F. 109		7091	



RESERVATO ALL'UFFICIO

Data presentazione: 30/11/1998 - Data: 25/01/2018 - n. Foglio: 4 Particella: 29 - Subalterno: 1