



Comune: (TV) TREVISO
Foglio: 6 All: A
Scala originale: 1:2000
Dimensione cornice: 534.000 x 378.000 metProtocollo pratica T154502/2022
30-Giu-2022 12:12:32

MODULARIO
F. fig. rend. 497



MINISTERO DELLE FINANZE
DIREZIONE GENERALE DEL CATASTO E DEI SERVIZI TECNICI ERARIALI

Mod. B (Nuovo Catasto Edilizio Urbano)

Lire
150

NUOVO CATASTO EDILIZIO URBANO

(R. DECRETO-LEGGE 13 APRILE 1939, N. 652)

Planimetria dell'immobile situato nel Comune di TREVISO Via SICILIA n. 24
Ditta RIZZETTO JOLANDA n. Rancade (tv) f. 17-02-1987 - proprietaria
Allegata alla dichiarazione presentata all'Ufficio Tecnico Erariale di TREVISO

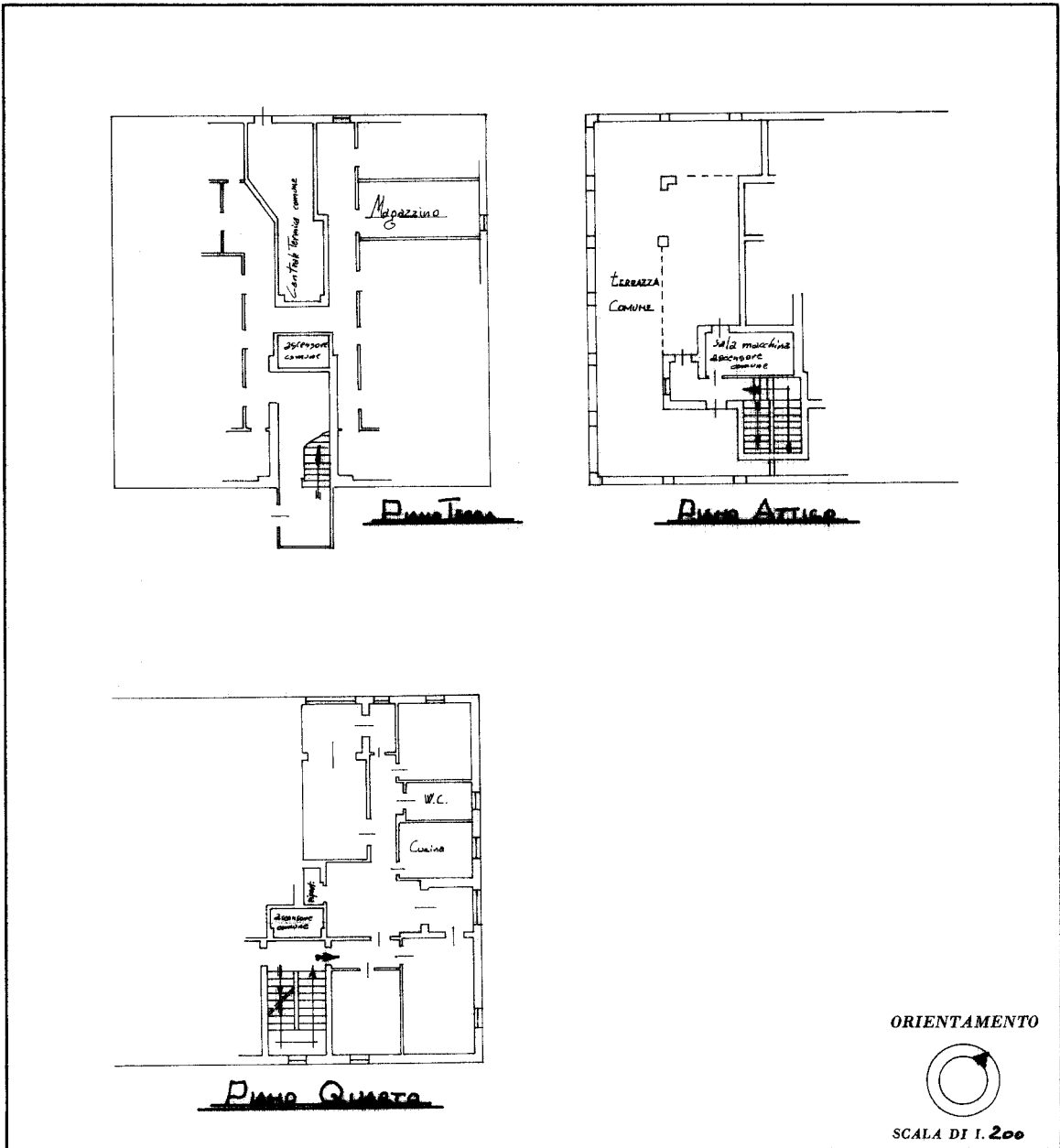

SPAZIO RISERVATO PER LE ANNOTAZIONI D'UFFICIO	
DATA 20 SET. 1987	A 6 675 8
PROT. N° 41715	

Compilata dal Geometra Rocco DALESSANDRI
(Titolo, nome e cognome del tecnico)
iscritto all'Albo dei Geometri
Provincia di TREVISO
DATA 20/06/1987
Firma: Rocco DALESSANDRI



Ultima planimetria in atti

Catasto dei Fabbricati - Situazione al 30/06/2022 - Comune di TREVISO(L407) - < Sez. urbana A - Foglio 6 - Particella 1213 - Subalterno 23 >
VIA SICILIA n. 24 Piano T-4