

Procedimento R.G.E. n° 117/2022

TRIBUNALE DI ASCOLI PICENO
Cancelleria Esecuzioni Immobiliari

LOTTO 1
Allegato “B”

DOCUMENTAZIONE CATASTALE

<u>DOCUMENTI</u>
Estratto di mappa (scala 1 : 2000)
Elaborato Planimetrico con Elenco Subalterni (scala 1 : 1000)
Planimetria (scala 1 : 200)
Visura attuale
Visure storiche



N=17100

E=61200

21-Nov-2023 12:13:14
 Protocollo pratica T198305/2023
 Scala originale: 1:2000
 Dimensione cornice: 776.000 x 552.000 metri
 Comune: (AP) CASTIGNANO
 Foglio: 16

1 Particella: 284

MODULARIO
F. - Catasto - 431



MINISTERO DELLE FINANZE
DIPARTIMENTO DEL TERRITORIO

Mod. EP/1 CEU

Ufficio Tecnico Erariale di **ASCOLI PICENO**

ELABORATO PLANIMETRICO

Pag. n. 1 di 3

Ubicazione e riferimenti catastali dell'immobile			
Comune CASTIGNANO	C.T. Sez.	Fgl. 16	Mapp. 284
Via/piazza PITTURA n.	C.E.U. Sez.	Fgl. 16	Mapp. 284
ESTRATTO DI MAPPA	scala 1: 20 00	Tipo mappale n. del	

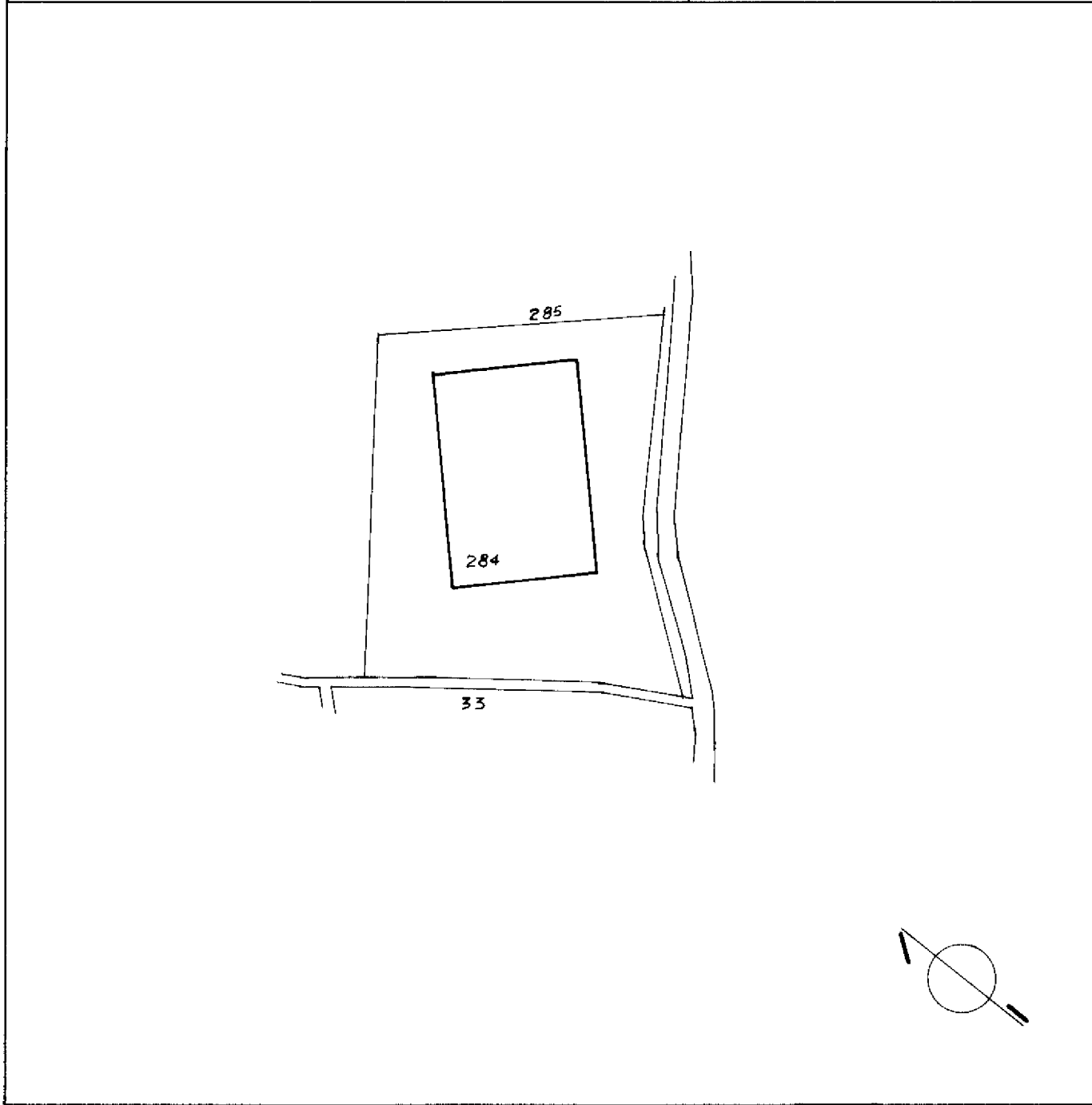

Riservato all'Ufficio Tecnico Erariale Protocollo E00991/99 Sostituisce il presente mod. EP/1 prot. Annullato e sostituito dal mod. EP/1 prot.	L'operatore 	IL TECNICO 14 LUG 1999 dal
	firma e timbro	

Elaborato Planimetrico - Catasto dei Fabbricati - Situazione al 21/11/2023 - Comune di CASTIGNANO(C321) - < Foglio 16 Particella 284 >



Ufficio Tecnico Erariale di ASCOLI PICENO

ELABORATO PLANIMETRICO

Pag. n. 2, di 3

Comune <u>CASTIGNANO</u>	Sezione	Foglio <u>16</u>	Numero <u>284</u>	Tipo mappale n. del
-----------------------------	---------	---------------------	----------------------	---------------------

DIMOSTRAZIONE GRAFICA DEI SUBALTERNI ASSEGNATI

scala 1: 10 00

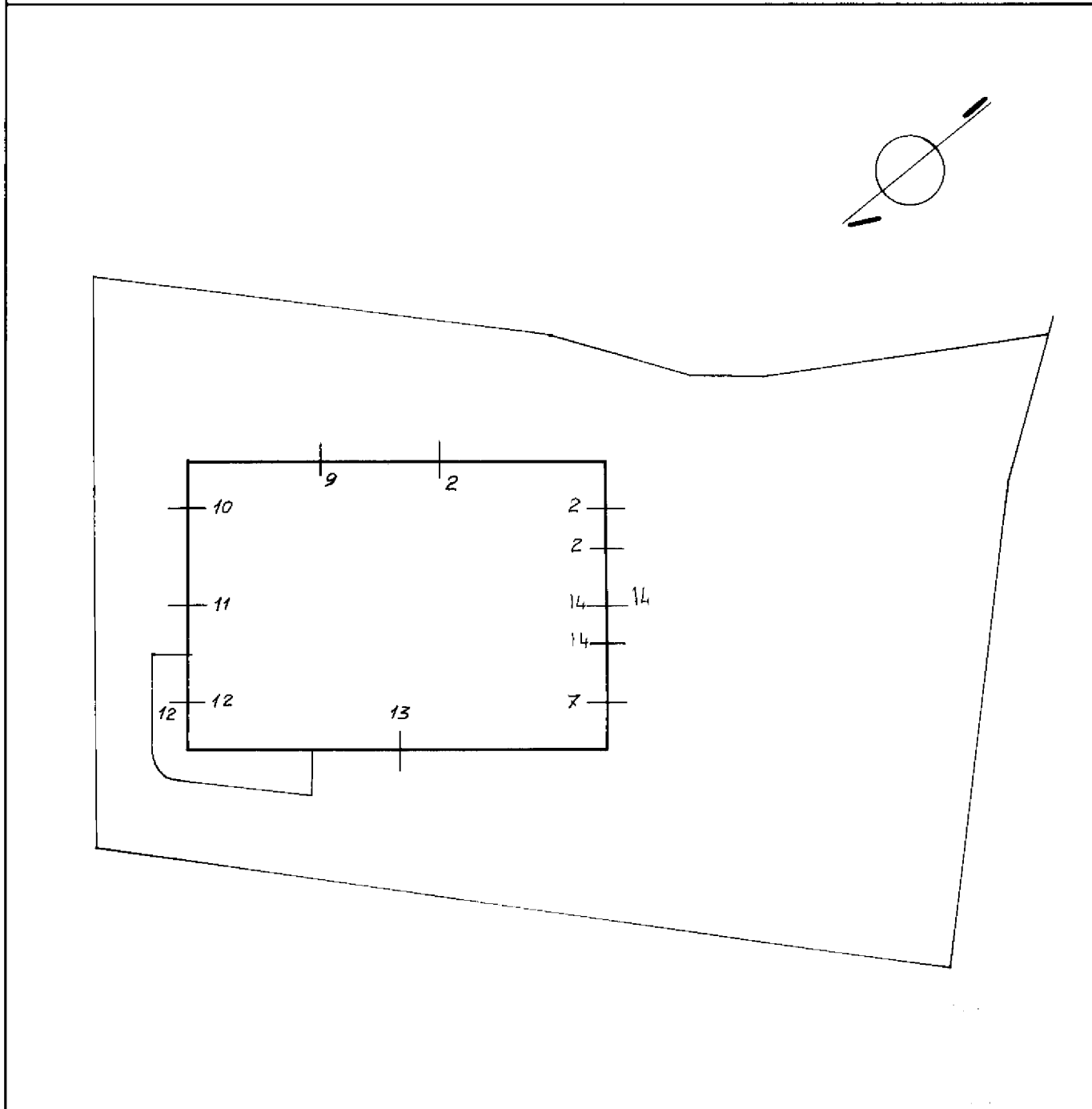

Elaborato Planimetrico - Catasto dei Fabbricati - Situazione al 21/11/2023 - Comune di CASTIGNANO(C321) - < Foglio 16 Particella 284 >

Riservato all'Ufficio Tecnico Erariale	L'operatore	IL TECNICO
Protocollo <u>E00991/99</u>		<u>14 LUG. 1999</u>
Sostituisce il presente mod. EP/2 prot.		data
Annullato e sostituito dal mod. EP/2 prot.		
		firma e timbro

Istituto Poligrafico e Zecca dello Stato - P.V.

MODULARIO
F. - Catasto - 433



MINISTERO DELLE FINANZE
DIPARTIMENTO DEL TERRITORIO

Mod. EP/3 CEU

Ufficio Tecnico Erariale di ASCOLE PICENO

ELABORATO PLANIMETRICO

ELENCO DEI SUBALTERNI ASSEGNATI

Pag. n. 3 di 3

Comune		Sezione	Foglio	Numero	Tipo mappale n.			del
CASTIGNANO			16	284				
Numero.	Sub.	UBICAZIONE via/piazza		N. civico	piano	scala	int.	DESCRIZIONE
284	2	C.da Pittura			T			Laboratorio
	7	C.da Pittura			T			Laboratorio
	14	C.da Pittura			T			Laboratorio con corte
	9	C.da Pittura			T			Laboratorio
	10	C.da Pittura			T			Laboratorio
	11	C.da Pittura			T			Laboratorio
	12	C.da Pittura			T			Laboratorio con corte
	13	C.da Pittura			T			Laboratorio

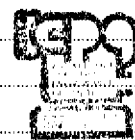

Riservato all'Ufficio Tecnico Erariale

Protocollo E00891/99

Sostituisce il presente mod. EP/3 prot.

Annullato e sostituito dal mod. EP/3 prot.

Operatore
Maiorani Ernesto

IL TECNICO

14 LUG. 1999

data

Angela Conedera
firma e timbro

Ultima planimetria in atti

Data presentazione: 26/07/1999 - Data: 21/11/2023 - n. T202414 - Richiedente: Telematico

Totale schede: 3 - Formato di acquisizione: A4(210x297) - Formato stampa richiesto: A4(210x297) - Fattore di scala non utilizzabile

Elaborato Planimetrico - Catasto dei Fabbricati - Situazione al 21/11/2023 - Comune di CASTIGNANO(C321) - < Foglio 16 Particella 284 >

ACCERTAMENTO DELLA PROPRIETÀ IMMOBILIARE URBANA ELENCO DEI SUBALTERNI ASSEGNATI

Comune CASTIGNANO	Sezione	Foglio 16	Particella 284	Tipo mappale	del:
----------------------	---------	--------------	-------------------	--------------	------

Sub	UBICAZIONE via/piazza	n civ	Piani	Scala	Int	DESCRIZIONE
						Immobile Soppresso
1						Immobile Soppresso
2	CONTRADA PITTURA	15	T			FABBRICATI COSTRUITI O ADATTATI PER SPECIALI ESIGENZE DI UNA ATTIVITA' INDUSTRIALE E NON SUSCETTIBILI DI DESTINAZIONE DIVERSA SENZA RADICALI TRASFORMAZIONI
3						Immobile Soppresso
4						Immobile Soppresso
5						Immobile Soppresso
6						Immobile Soppresso
7	CONTRADA PITTURA	15	T			FABBRICATI COSTRUITI O ADATTATI PER SPECIALI ESIGENZE DI UNA ATTIVITA' INDUSTRIALE E NON SUSCETTIBILI DI DESTINAZIONE DIVERSA SENZA RADICALI TRASFORMAZIONI
8						Immobile Soppresso
9	CONTRADA PITTURA	15	T			LABORATORI PER ARTI E MESTIERI
10	CONTRADA PITTURA	15	T			LABORATORI PER ARTI E MESTIERI
11						Immobile Soppresso
12	CONTRADA PITTURA	15/C	T-1			LABORATORI PER ARTI E MESTIERI
13	CONTRADA PITTURA	15	T			FABBRICATI COSTRUITI O ADATTATI PER SPECIALI ESIGENZE DI UNA ATTIVITA' INDUSTRIALE E NON SUSCETTIBILI DI DESTINAZIONE DIVERSA SENZA RADICALI TRASFORMAZIONI
14						Immobile Soppresso
15	CONTRADA PITTURA	15	T			LABORATORI PER ARTI E MESTIERI
16	CONTRADA PITTURA	15	T			LABORATORI PER ARTI E MESTIERI

**Agenzia del Territorio
CATASTO FABBRICATI
Ufficio Provinciale di
Ascoli**

Dichiarazione protocollo n. 000065301 del 30/04/2002	
Planimetria di u.i.u. in Comune di Castignano	
Contrada Pittura	civ. 15/C
Identificativi Catastali:	Compilata da: Corradetti Sergio
Sezione:	Iscritto all'albo: Geometri
Foglio: 16	Prov. Ascoli
Particella: 284	N. 532
Subalterno: 12	

Scheda n. 1 Scala 1:200

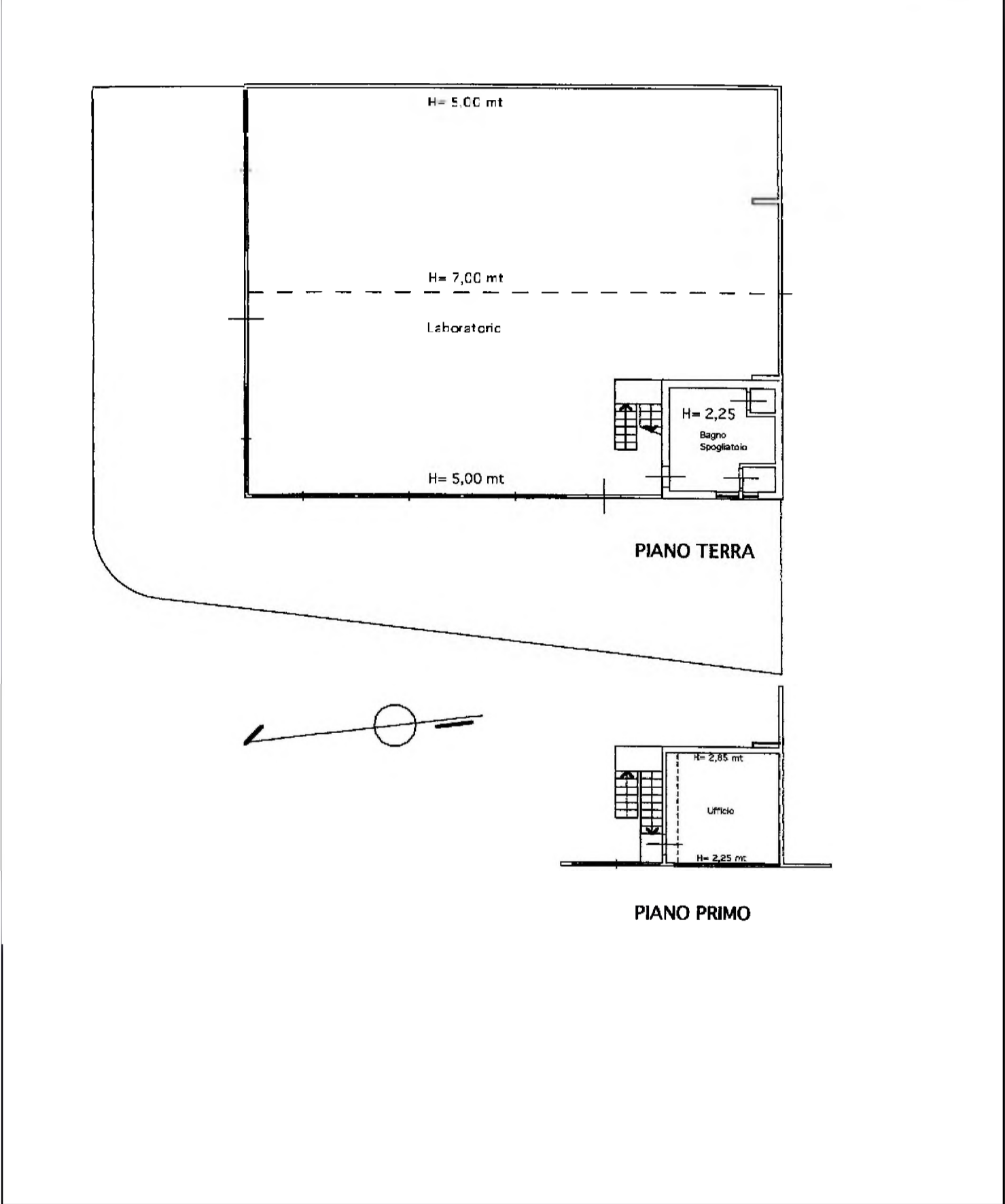

Visura attuale sintetica per soggetto

Situazione degli atti informatizzati al 21/11/2023

Dati della richiesta	Terreni e Fabbricati siti in tutta la provincia di ASCOLI PICENO
Soggetto individuato	[REDACTED]

1. Immobili siti nel Comune di CASTIGNANO (Codice C321) Catasto dei Fabbricati

N.	DATI IDENTIFICATIVI				DATI DI CLASSAMENTO						ALTRE INFORMAZIONI		
	Sez Urbana	Foglio	Numero	Sub	Zona Cens.	Micro Zona	Categoria	Classe	Consistenza	Superficie Catastale	Rendita	Indirizzo Dati derivanti da	Dati Ulteriori
1		16	284	12			C/3	2	338m ²	Totale: 378 m ²	Euro 610,97	CONTRADA PITTURA n. 15/C Piano T-1 Variazione del 09/11/2015 - Inserimento in visura dei dati di superficie.	Annotazione

Immobile 1: **Annotazione:** Classamento e rendita validati (D.M. 701/94)

Totale: m² 338 **Rendita:** Euro 610,97

Intestazione degli immobili indicati al n.1

N.	DATI ANAGRAFICI	CODICE FISCALE	DIRITTI E ONERI REALI
1	[REDACTED]	[REDACTED]	(1) Proprieta' 1000/1000
DATI DERIVANTI DA		Atto del 26/07/1999 Pubblico ufficiale CALVELLI DONATELLA Sede ASCOLI PICENO (AP) Repertorio n. 2753 - COMPRAVENDITA Voltura n. 5508.1/1999 in atti dal 06/09/1999	

Totale Generale: m² 338 **Rendita:** Euro 610,97

Unità immobiliari n. 1

* Codice Fiscale Validato in Anagrafe Tributaria

Visura telematica

Tributi speciali: Euro 0.90

Visura storica per immobile

Situazione degli atti informatizzati al 21/11/2023

Dati della richiesta	Comune di CASTIGNANO (Codice:C321)
	Provincia di ASCOLI PICENO
Catasto Fabbricati	Foglio: 16 Particella: 284 Sub.: 12

INTESTATO

1			(1) Proprieta' 1000/1000
---	--	--	--------------------------

Unità immobiliare dal 09/11/2015

N.	DATI IDENTIFICATIVI				DATI DI CLASSAMENTO							DATI DERIVANTI DA	
	Sezione Urbana	Foglio	Particella	Sub	Zona Cens.	Micro Zona	Categoria	Classe	Consistenza	Superficie Catastale	Rendita		
1		16	284	12			C/3	2	338 m²	Totale: 378 m²	Euro 610,97	Variazione del 09/11/2015 - Inserimento in visura dei dati di superficie.	
Indirizzo		CONTRADA PITTURA n. 15/C Piano T-1											
Notifica							Partita						Mod.58
Annotazioni		-classamento e rendita validati											

Mappali Terreni Correlati

Codice Comune C321 - Foglio 16 - Particella 284

Situazione dell'unità immobiliare dal 30/04/2002

N.	DATI IDENTIFICATIVI				DATI DI CLASSAMENTO							DATI DERIVANTI DA	
	Sezione Urbana	Foglio	Particella	Sub	Zona Cens.	Micro Zona	Categoria	Classe	Consistenza	Superficie Catastale	Rendita		
1		16	284	12			C/3	2	338 m²		Euro 610,97	VARIAZIONE del 30/04/2002 Pratica n. 65301 in atti dal 30/04/2002 DIVERSA DISTRIBUZIONE DEGLI SPAZI INTERNI-RISTRUTTURAZIONE-VARIAZIONE DI TOPONOMASTICA-ATT.INDUSTRIA (n. 1353.1/2002)	
Indirizzo		CONTRADA PITTURA n. 15/C Piano T-1											
Notifica							Partita						Mod.58
Annotazioni		-classamento e rendita validati											

Mappali Terreni Correlati

Codice Comune C321 - Foglio 16 - Particella 284

Visura storica per immobile

Situazione degli atti informatizzati al 21/11/2023

Situazione dell'unità immobiliare dal 26/07/1999

N.	DATI IDENTIFICATIVI				DATI DI CLASSAMENTO							DATI DERIVANTI DA	
	Sezione Urbana	Foglio	Particella	Sub	Zona Cens.	Micro Zona	Categoria	Classe	Consistenza	Superficie Catastale	Rendita		
1		16	284	12			D/7					Euro 733,37 L. 1.420.000	FRAZIONAMENTO E FUSIONE del 26/07/1999 in atti dal 26/07/1999 (n. E00991.1/1999)
Indirizzo		CONTRADA PITTURA n. 15 Piano T											
Notifica		Partita		1000954		Mod.58							
Annotazioni		-classamento e rendita validati											

L'intestazione alla data della richiesta deriva dai seguenti atti:

Situazione degli intestati dal 26/07/1999

N.	DATI ANAGRAFICI	CODICE FISCALE	DIRITTI E ONERI REALI
1	[REDACTED]	[REDACTED]	(1) Proprieta' 1000/1000
DATI DERIVANTI DA		Atto del 26/07/1999 Pubblico ufficiale CALVELLI DONATELLA Sede ASCOLI PICENO (AP) Repertorio n. 2753 - COMPRAVENDITA Voltura n. 5508.1/1999 in atti dal 06/09/1999	

Situazione degli intestati dal 26/07/1999

N.	DATI ANAGRAFICI	CODICE FISCALE	DIRITTI E ONERI REALI
1	[REDACTED]		(1) Proprieta' fino al 26/07/1999
DATI DERIVANTI DA		FRAZIONAMENTO E FUSIONE del 26/07/1999 in atti dal 26/07/1999 (n. E00991.1/1999)	

Per ulteriori variazioni richiedere le visure storiche dei seguenti immobili soppressi, originari del precedente

Foglio 16 Particella 284 Subalterno 5; Foglio 16 Particella 284 Subalterno 6; Foglio 16 Particella 284 Subalterno 8;

Visura telematica

Tributi speciali: Euro 0,90

* Codice Fiscale Validato in Anagrafe Tributaria.

Visura storica per immobile

Situazione degli atti informatizzati al 21/11/2023

Dati della richiesta	Comune di CASTIGNANO (Codice:C321)
	Provincia di ASCOLI PICENO
Catasto Fabbricati	Foglio: 16 Particella: 284 Sub.: 5

Unita' immobiliare soppressa dal 26/07/1999

N.	DATI IDENTIFICATIVI				DATI DI CLASSAMENTO							DATI DERIVANTI DA	
	Sezione Urbana	Foglio	Particella	Sub	Zona Cens.	Micro Zona	Categoria	Classe	Consistenza	Superficie Catastale	Rendita		
1		16	284	5									FRAZIONAMENTO E FUSIONE del 26/07/1999 in atti dal 26/07/1999 (n. E00991.1/1999)
Notifica				Partita			C				Mod.58		

La soppressione ha originato e/o variato i seguenti immobili

Foglio 16 Particella 284 Subalterno 6; Foglio 16 Particella 284 Subalterno 8; Foglio 16 Particella 284 Subalterno 12; Foglio 16 Particella 284 Subalterno 13; Foglio 16 Particella 284 Subalterno 14;

Situazione dell'unità immobiliare dal 15/06/1995

N.	DATI IDENTIFICATIVI				DATI DI CLASSAMENTO							DATI DERIVANTI DA	
	Sezione Urbana	Foglio	Particella	Sub	Zona Cens.	Micro Zona	Categoria	Classe	Consistenza	Superficie Catastale	Rendita		
1		16	284	5			D/7					L. 1.734.000	VARIAZIONE del 15/06/1995 in atti dal 17/05/1999 CLASSAMENTO (n. 1675.2/1995)
Indirizzo				CONTRADA PITTURA Piano T									
Notifica				Partita			1000954				Mod.58		648

Visura storica per immobile

Situazione degli atti informatizzati al 21/11/2023

Situazione dell'unità immobiliare dal 05/06/1995

N.	DATI IDENTIFICATIVI				DATI DI CLASSAMENTO							DATI DERIVANTI DA	
	Sezione Urbana	Foglio	Particella	Sub	Zona Cens.	Micro Zona	Categoria	Classe	Consistenza	Superficie Catastale	Rendita		
1		16	284	5									VARIAZIONE del 05/06/1995 in atti dal 22/02/1997 FRAZIONAMENTO (n. 1675.1/1995)
Indirizzo				CONTRADA PITTURA Piano T									
Notifica				Partita			1000954		Mod.58		648		

L'intestazione alla data della richiesta deriva dai seguenti atti:

Situazione degli intestati dal 05/06/1995

N.	DATI ANAGRAFICI	CODICE FISCALE	DIRITTI E ONERI REALI
1			(1) Proprieta' fino al 26/07/1999
DATI DERIVANTI DA		VARIAZIONE del 05/06/1995 in atti dal 22/02/1997 FRAZIONAMENTO (n. 1675.1/1995)	

Situazione dell'unità immobiliare che ha originato il precedente dal 14/03/1990

N.	DATI IDENTIFICATIVI				DATI DI CLASSAMENTO							DATI DERIVANTI DA	
	Sezione Urbana	Foglio	Particella	Sub	Zona Cens.	Micro Zona	Categoria	Classe	Consistenza	Superficie Catastale	Rendita		
1		16	284				D/7					L. 16.096.300	VARIAZIONE del 14/03/1990 in atti dal 22/02/1997 CLASSAMENTO (n. 1027.1/1990)
Indirizzo				CONTRADA PITTURA Piano T									
Notifica				Partita			648		Mod.58				

Situazione dell'unità immobiliare dal 06/05/1991

N.	DATI IDENTIFICATIVI				DATI DI CLASSAMENTO							DATI DERIVANTI DA	
	Sezione Urbana	Foglio	Particella	Sub	Zona Cens.	Micro Zona	Categoria	Classe	Consistenza	Superficie Catastale	Rendita		
1		16	284										COSTITUZIONE in atti dal 06/05/1991
Indirizzo				CONTRADA PITTURA Piano T									
Notifica				Partita			648		Mod.58				

Visura storica per immobile

Situazione degli atti informatizzati al 21/11/2023

L'intestazione alla data della richiesta deriva dai seguenti atti:

Situazione degli intestati dal 07/03/1995

N.	DATI ANAGRAFICI	CODICE FISCALE	DIRITTI E ONERI REALI
1	[REDACTED]		(1) Proprieta' fino al 05/06/1995
DATI DERIVANTI DA Atto del 07/03/1995 Pubblico ufficiale NOTAIO PALLISCO Sede SAN BENEDETTO DEL TRONTO (AP) Repertorio n. 49118 - UR Sede SAN BENEDETTO DEL TRONTO (AP) Registrazione n. 336 registrato in data 20/03/1995 - COMPRAVENDITA Voltura n. 2096.1/1995 in atti dal 22/02/1997			

Situazione degli intestati dal 06/05/1991

N.	DATI ANAGRAFICI	CODICE FISCALE	DIRITTI E ONERI REALI
1	[REDACTED] COSTRUZIONE PREFABBRICATI MODULARI) DI POZZI COLOMBINI E C.		(1) Proprieta' fino al 07/03/1995
DATI DERIVANTI DA COSTITUZIONE in atti dal 06/05/1991			

Visura telematica

Tributi speciali: Euro 0,90

Visura storica per immobile

Situazione degli atti informatizzati al 21/11/2023

Dati della richiesta	Comune di CASTIGNANO (Codice:C321)
Catasto Terreni	Provincia di ASCOLI PICENO
	Foglio: 16 Particella: 284

Area di enti urbani e promiscui dal 02/10/1995

N.	DATI IDENTIFICATIVI				DATI CLASSAMENTO				DATI DERIVANTI DA	
	Foglio	Particella	Sub	Porz	Qualità Classe	Superficie(m ²)	Deduz	Reddito		
						ha are ca		Dominicale		Agrario
1	16	284		-	ENTE URBANO	1 10 98				VARIAZIONE D'UFFICIO in atti dal 02/10/1995 T.M.48832/89 (n. 20.1/1989)
Notifica						Partita		1		
Annotazioni						di stadio: COMPRENDE IL N. 286 DEL F. 16 E IL N. 355 DEL F. 9				

Nella variazione sono stati soppressi i seguenti immobili:

Foglio:9 Particella:355 ; Foglio:16 Particella:286 ;

Mappali Fabbricati Correlati

Codice Comune C321 - Foglio 16 - Particella 284/

Situazione dell'unità immobiliare dal 06/03/1980

N.	DATI IDENTIFICATIVI				DATI CLASSAMENTO				DATI DERIVANTI DA	
	Foglio	Particella	Sub	Porz	Qualità Classe	Superficie(m ²)	Deduz	Reddito		
						ha are ca		Dominicale		Agrario
1	16	284		-	SEMIN ARBOR 2	93 80		L. 75.040	L. 93.800	FRAZIONAMENTO del 06/03/1980 in atti dal 02/12/1980 (n. 23580)
Notifica						Partita		1996		

Sono stati inoltre variati i seguenti immobili:

Foglio:16 Particella:17 ; Foglio:16 Particella:285 ;

Visura storica per immobile

Situazione degli atti informatizzati al 21/11/2023

L'intestazione alla data della richiesta deriva dai seguenti atti:

Situazione degli intestati dal 30/01/1981

N.	DATI ANAGRAFICI	CODICE FISCALE	DIRITTI E ONERI REALI
1	[REDACTED]	[REDACTED]	(99) Da verificare fino al 02/10/1995
DATI DERIVANTI DA		Atto del 30/01/1981 Pubblico ufficiale FAENZA T Sede SAN BENEDETTO DEL TRONTO (AP) Repertorio n. 32650 - UR Sede VRH7 Registrazione n. 614 registrato in data 16/03/1981 - Voltura n. 6382 in atti dal 01/02/1990	

Situazione degli intestati dal 06/03/1980

N.	DATI ANAGRAFICI	CODICE FISCALE	DIRITTI E ONERI REALI
1	[REDACTED]	[REDACTED]	(99) Da verificare fino al 30/01/1981
DATI DERIVANTI DA		Atto del 06/03/1980 Pubblico ufficiale FAENZA T Sede SAN BENEDETTO DEL TRONTO (AP) Repertorio n. 24377 - UR Sede SAN BENEDETTO DEL TRONTO (AP) Registrazione n. 562 registrato in data 26/03/1980 - Voltura n. 23580 in atti dal 02/12/1980	

Situazione degli intestati dal 06/03/1980

N.	DATI ANAGRAFICI	CODICE FISCALE	DIRITTI E ONERI REALI
1	[REDACTED]	[REDACTED]	(99) Da verificare fino al 06/03/1980
DATI DERIVANTI DA		FRAZIONAMENTO del 06/03/1980 in atti dal 02/12/1980 (n. 23580)	

Situazione dell'unità immobiliare che ha originato il precedente dall'impianto meccanografico

N.	DATI IDENTIFICATIVI			DATI CLASSAMENTO					DATI DERIVANTI DA	
	Foglio	Particella	Sub	Porz	Qualità Classe	Superficie(m ²) ha are ca	Deduz	Reddito		
								Dominicale		Agrario
1	16	17		-	SEMIN ARBOR 2	1 86 40		L. 149.120	L. 186.400	Impianto meccanografico del 27/09/1976
Notifica				Partita		1996				

L'intestazione alla data della richiesta deriva dai seguenti atti:

Situazione degli intestati dall'impianto meccanografico

N.	DATI ANAGRAFICI	CODICE FISCALE	DIRITTI E ONERI REALI
1	[REDACTED]	[REDACTED]	(1) Proprieta' 1000/1000 fino al 18/01/2017

Visura storica per immobile

Situazione degli atti informatizzati al 21/11/2023

DATI DERIVANTI DA	Impianto meccanografico del 27/09/1976
-------------------	--

Visura telematica

Tributi speciali: Euro 0.90

* Codice Fiscale Validato in Anagrafe Tributaria.

Visura storica per immobile

Situazione degli atti informatizzati al 21/11/2023

Dati della richiesta	Comune di CASTIGNANO (Codice:C321)
Catasto Terreni	Provincia di ASCOLI PICENO
	Foglio: 16 Particella: 286

Numero di mappa soppresso dal 02/10/1995

N.	DATI IDENTIFICATIVI				DATI CLASSAMENTO				DATI DERIVANTI DA	
	Foglio	Particella	Sub	Porz	Qualità Classe	Superficie(m ²)	Deduz	Reddito		
						ha are ca		Dominicale	Agrario	
1	16	286		-	SOPPRESSO	00 00				
Notifica						Partita				
Annotazioni				di stadio: UNITO AL 284 DEL F. 16						

La soppressione ha originato e/o variato i seguenti immobili

Foglio 9 Particella 355 ; Foglio 16 Particella 284 ;

Situazione dell'unità immobiliare dal 06/03/1980

N.	DATI IDENTIFICATIVI				DATI CLASSAMENTO				DATI DERIVANTI DA	
	Foglio	Particella	Sub	Porz	Qualità Classe	Superficie(m ²)	Deduz	Reddito		
						ha are ca		Dominicale	Agrario	
1	16	286		-	SEMINATIVO 2	17 10		L. 13.680	L. 17.955	
Notifica						Partita		1996		

Sono stati inoltre variati i seguenti immobili:

Foglio:16 Particella:155 ; Foglio:16 Particella:287 ;

Visura storica per immobile

Situazione degli atti informatizzati al 21/11/2023

L'intestazione alla data della richiesta deriva dai seguenti atti:

Situazione degli intestati dal 30/01/1981

N.	DATI ANAGRAFICI	CODICE FISCALE	DIRITTI E ONERI REALI
1	[REDACTED]	[REDACTED]	(99) Da verificare fino al 02/10/1995
DATI DERIVANTI DA Atto del 30/01/1981 Pubblico ufficiale FAENZA T Sede SAN BENEDETTO DEL TRONTO (AP) Repertorio n. 32650 - UR Sede VRH7 Registrazione n. 614 registrato in data 16/03/1981 - Voltura n. 6382 in atti dal 01/02/1990			

Situazione degli intestati dal 06/03/1980

N.	DATI ANAGRAFICI	CODICE FISCALE	DIRITTI E ONERI REALI
1	[REDACTED]	[REDACTED]	(99) Da verificare fino al 30/01/1981
DATI DERIVANTI DA Atto del 06/03/1980 Pubblico ufficiale FAENZA T Sede SAN BENEDETTO DEL TRONTO (AP) Repertorio n. 24377 - UR Sede SAN BENEDETTO DEL TRONTO (AP) Registrazione n. 562 registrato in data 26/03/1980 - Voltura n. 23580 in atti dal 02/12/1980			

Situazione degli intestati dal 06/03/1980

N.	DATI ANAGRAFICI	CODICE FISCALE	DIRITTI E ONERI REALI
1	[REDACTED]	[REDACTED]	(99) Da verificare fino al 06/03/1980
DATI DERIVANTI DA FRAZIONAMENTO del 06/03/1980 in atti dal 02/12/1980 (n. 23580)			

Situazione dell'unità immobiliare che ha originato il precedente dall'impianto meccanografico

N.	DATI IDENTIFICATIVI			DATI CLASSAMENTO					DATI DERIVANTI DA	
	Foglio	Particella	Sub	Porz	Qualità Classe	Superficie(m ²) ha are ca	Deduz	Reddito		
								Dominicale		Agrario
1	16	155		-	SEMINATIVO 2	32 50		L. 26.000	L. 34.125	Impianto meccanografico del 27/09/1976
Notifica					Partita	1996				

L'intestazione alla data della richiesta deriva dai seguenti atti:

Situazione degli intestati dall'impianto meccanografico

N.	DATI ANAGRAFICI	CODICE FISCALE	DIRITTI E ONERI REALI
1	[REDACTED]	[REDACTED]	(1) Proprieta' 1000/1000 fino al 18/01/2017
DATI DERIVANTI DA Impianto meccanografico del 27/09/1976			



Direzione Provinciale di Ascoli Piceno
Ufficio Provinciale - Territorio
Servizi Catastali

Visura storica per immobile

Situazione degli atti informatizzati al 21/11/2023

Data: 21/11/2023 Ora: 12.24.51

Fine

Visura n.: T207789 Pag: 3

Visura telematica

Tributi speciali: Euro 0,90

* Codice Fiscale Validato in Anagrafe Tributaria.

Visura storica per immobile

Situazione degli atti informatizzati al 21/11/2023

Dati della richiesta	Comune di CASTIGNANO (Codice:C321)
Catasto Terreni	Provincia di ASCOLI PICENO
	Foglio: 9 Particella: 355

Numero di mappa soppresso dal 02/10/1995

N.	DATI IDENTIFICATIVI				DATI CLASSAMENTO				DATI DERIVANTI DA	
	Foglio	Particella	Sub	Porz	Qualità Classe	Superficie(m ²)	Deduz	Reddito		
						ha are ca		Dominicale		Agrario
1	9	355		-	SOPPRESSO	00 00				VARIAZIONE D'UFFICIO in atti dal 02/10/1995 T.M.48832/89 (n. 20.1/1989)
Notifica						Partita				
Annotazioni				di stadio: UNITO AL N. 284 DEL F. 16						

La soppressione ha originato e/o variato i seguenti immobili

Foglio 16 Particella 284 ; Foglio 16 Particella 286 ;

Situazione dell'unità immobiliare dal 06/03/1980

N.	DATI IDENTIFICATIVI				DATI CLASSAMENTO				DATI DERIVANTI DA	
	Foglio	Particella	Sub	Porz	Qualità Classe	Superficie(m ²)	Deduz	Reddito		
						ha are ca		Dominicale		Agrario
1	9	355		-	SEMIN ARBOR 3	00 08		L. 44	L. 72	FRAZIONAMENTO del 06/03/1980 in atti dal 02/12/1980 (n. 23580)
Notifica						Partita				2485

Sono stati inoltre variati i seguenti immobili:

Foglio:9 Particella:236 ;

Visura storica per immobile

Situazione degli atti informatizzati al 21/11/2023

L'intestazione alla data della richiesta deriva dai seguenti atti:

Situazione degli intestati dal 30/01/1981

N.	DATI ANAGRAFICI	CODICE FISCALE	DIRITTI E ONERI REALI
1	[REDACTED]		(99) Da verificare fino al 02/10/1995
DATI DERIVANTI DA		Atto del 30/01/1981 Pubblico ufficiale FAENZA T Sede SAN BENEDETTO DEL TRONTO (AP) Repertorio n. 32650 - UR Sede VRH7 Registrazione n. 614 registrato in data 16/03/1981 - Voltura n. 6382 in atti dal 01/02/1990	

Situazione degli intestati dal 06/03/1980

N.	DATI ANAGRAFICI	CODICE FISCALE	DIRITTI E ONERI REALI
1	[REDACTED]		(8) Usufrutto 1/3 fino al 06/03/1980
2	[REDACTED]	[REDACTED]	(1) Proprieta' fino al 06/03/1980
DATI DERIVANTI DA		FRAZIONAMENTO del 06/03/1980 in atti dal 02/12/1980 (n. 23580)	

Situazione degli intestati dal 06/03/1980

N.	DATI ANAGRAFICI	CODICE FISCALE	DIRITTI E ONERI REALI
1	[REDACTED]		(99) Da verificare fino al 30/01/1981
DATI DERIVANTI DA		Atto del 06/03/1980 Pubblico ufficiale FAENZA T Sede SAN BENEDETTO DEL TRONTO (AP) Repertorio n. 24377 - UR Sede SAN BENEDETTO DEL TRONTO (AP) Registrazione n. 562 registrato in data 26/03/1980 - Voltura n. 23580 in atti dal 02/12/1980	

Situazione dell'unità immobiliare che ha originato il precedente dall'impianto meccanografico

N.	DATI IDENTIFICATIVI			DATI CLASSAMENTO					DATI DERIVANTI DA	
	Foglio	Particella	Sub	Porz	Qualità Classe	Superficie(m²)	Deduz	Reddito		
						ha are ca		Dominicale		Agrario
1	9	236		-	SEMIN ARBOR 3	2 11 70		L. 116.435	L. 190.530	Impianto meccanografico del 27/09/1976
Notifica						Partita	1116			

L'intestazione alla data della richiesta deriva dai seguenti atti:

Visura storica per immobile

Situazione degli atti informatizzati al 21/11/2023

Situazione degli intestati dal 17/03/1977

N.	DATI ANAGRAFICI	CODICE FISCALE	DIRITTI E ONERI REALI
1	[REDACTED]	[REDACTED]	(8) Usufrutto 1/3 fino al 09/03/2006
2	[REDACTED]	[REDACTED]	(1) Proprieta' fino al 09/03/2006
DATI DERIVANTI DA Atto del 17/03/1977 Pubblico ufficiale ASCOLANI A Sede OFFIDA (AP) Repertorio n. 5679 - UR Sede ASCOLI PICENO (AP) Registrazione Volume 439 n. 448 registrato in data 01/04/1976 - Voltura n. 5080 in atti dal 02/12/1980			

Situazione degli intestati dall'impianto meccanografico

N.	DATI ANAGRAFICI	CODICE FISCALE	DIRITTI E ONERI REALI
1	[REDACTED]	[REDACTED]	(3) Comproprietario fino al 17/03/1977
2	[REDACTED]	[REDACTED]	(3) Comproprietario fino al 17/03/1977
3	[REDACTED]	[REDACTED]	(3) Comproprietario fino al 17/03/1977
4	[REDACTED]	[REDACTED]	(8) Usufrutto 1/3 fino al 17/03/1977
DATI DERIVANTI DA Impianto meccanografico del 27/09/1976			

Visura telematica

Tributi speciali: Euro 0.90

* Codice Fiscale Validato in Anagrafe Tributaria.