

**Agenzia del Territorio
CATASTO FABBRICATI
Ufficio Provinciale di
Pesaro**

Dichiarazione protocollo n° PS0111830 del 10/06/2004	
Planimetria di u.i.u. in Comune di Piagge	
Via Roma	civ. SNC
Identificativi Catastali:	Compilata da: Ceccarelli Fabio
Sezione:	Iscritto all'albo: Architetti
Foglio: 8	Prov. Pesaro
Particella: 534	N. 194
Subalterno: 45	

Scheda n. 1 Scala 1:200

PIANO SOTTOSTRADA

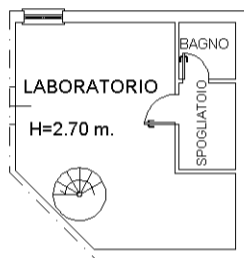

PIANO TERRA

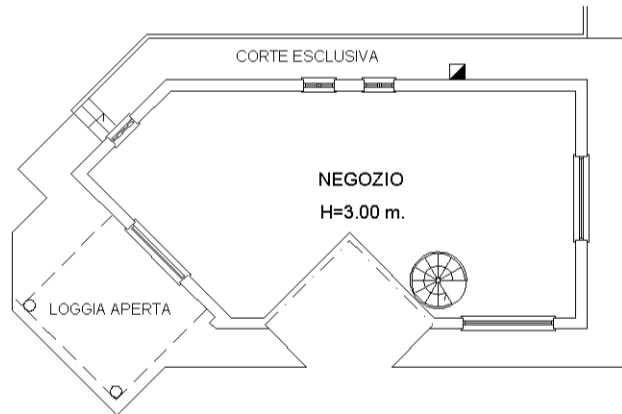

invar 01

Catasto dei Fabbricati - Situazione al 19/06/2022 - Comune di TERRE ROVERESCHE(M379C) - < Foglio 8 - Particella 534 - Subalterno 45 >
VIA ROMA n. SNC Piano S1-T