

MODULARIO  
F. n. 2061



MINISTERO DELLE FINANZE  
DIREZIONE GENERALE DEL CATASTO E DEI S.S.TT.EE.

MOD. BN (CEU)

**CATASTO EDILIZIO URBANO** (RDL 13-4-1939, n. 652)

LIRE  
500

Planimetria di u.i.u. in Comune di **LARIANO** via **TEVERE "Lotto C"** civ. **3.2.C.**

**PIANO INTERRATO**

(H. = ml. 2,50)

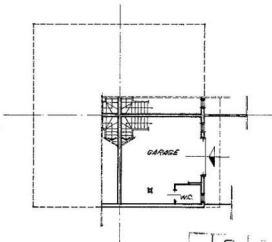

065058 26.A6094  
N.C.E.U.

ORIENTAMENTO



SCALA DI 1:200

Dichiarazione di N.C.   
Denuncia di variazione

Compilata dal **Geometra**  
(firma, cognome e nome)

RISERVATO ALL'UFFICIO

Declarazione: 20/06/1994 - Data: 06/10/2022 - n. T116023 - Richiedente: **Adolfo Albani**

ISPIRATI NEL LORO  
2° **Geometri**

F. **18**  
n. **2061** sub. **13**

della provincia di **ROMA** n. **5261**  
data **3.5.1994** Firma **Adolfo Albani**

in base al  
Catasto Edilizio Urbano - Situazione al 06/10/2022 - Comune di LARIANO (RM073) - « Foglio 10 - Particella 2081 - Sublotto 13 »  
Via TEVERE n. 2061 - 03023 LARIANO (RM)

MODELLO  
F. 10 - red. 4/97



MINISTERO DELLE FINANZE  
DIREZIONE GENERALE DEL CATASTO E DEI S.S.TT.EE.

MOD. BN (CEU)

**CATASTO EDILIZIO URBANO** (RDL 13-4-1939, n. 652)

LIRE  
250

Planimetria di u.i.u. in Comune di **LARIANO** via **TEVERE "Lotto C"** civ. S.N.C.

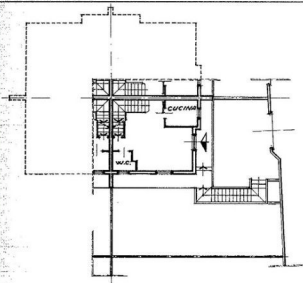

**PIANO TERRA**

(H. = ml. 2,70)

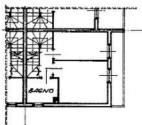
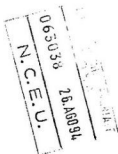

**PIANO PRIMO**

(H. = ml. 2,70)

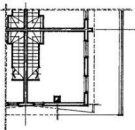

**PIANO SOTTOTETTO**

(H. media = ml. 2,10)

ORIENTAMENTO



SCALA DI 1:200

Dichiarazione di N.C.   
Ulteriori dichiarazioni

Compilata dal **Geometra**  
(Titolo, cognome e nome)

RISERVATO ALL'UFFICIO

Data presentazione: 26/03/1994 - Data: 06/10/2022

Modificazioni catastali: n. 1 - Formato di associazione: n. 2061 - sub. 3

Compilata dal **Geometra**  
A4(210x297) - Formato della provincia di **ROMA** n. 5261  
data **5.5.1994** Firma **[Signature]**

Via...  
 n. 10  
 00100 Roma  
 Tel. 06/4981111  
 Telex 320000  
 Fax 06/4981111  
 e-mail: catasto@pec.it  
 Catasto Edilizio Urbano - Sezione di LARIANO (RM027) - Foglio 10 - Particella 2081 - Sublotto 9 - Uff. grafico